

# PUG

2020



## PALAGANO

redatto in forma associata dai comuni di  
Montefiorino, Palagano e Prignano sulla Secchia

### PIANO URBANISTICO GENERALE COMPONENTE REGOLATIVA

**NORME GENERALI ALLEGATO A**  
LE COSTRUZIONI DI INTERESSE STORICO-ARCHITETTONICO, DI PREGIO  
STORICO-CULTURALE E TESTIMONIALE O SOGGETTE A RIPRISTINO



#### **Progettisti**

*Ezio Righi*

*Claudio Fornaciari*

#### **Collaboratori**

*Emiliano Righi*

*Simone Ruini*

maggio 2021



## VOLUME 4



Il sindaco	Fabio Braglia
Il responsabile del procedimento	Maurizio Paladini
I progettisti	Ezio Righi, Claudio Fornaciari
I collaboratori alla progettazione	Emiliano Righi, Simona Rotteglia, Simone Ruini, Anna Trazzi
Il consulente nelle materie sociali ed economiche	Giuseppe Sandro Dima
I consulenti per il sistema ambientale, la geologia e l'idrogeologia	Giorgio Gasparini di Arkigeo Daniele Piacentini
Il consulente in materia di acustica	Carlo Odorici con la collaborazione di Michela Malagoli
Il consulente in materia di archeologia	Alberto Monti
Il consulente in materia di microzonazione sismica e sostenibilità geologica del piano	Valeriano Franchi con la collaborazione di Alessandro Ghinoi
I consulenti in materia informatica	Lasitek di Simone Sava Labriola Roberta Coriani
hanno svolto la rilevazione del patrimonio edilizio	Corrado Mediani, Sebastiano Pirrone, Eleonora Pini, Silvia Marcolini, Edoardo Franchi
Il referente dell'ufficio tecnico comunale	Cesare Cappelletti



## SCHEDA DEL FABBRICATO:

**Identificativo**

F43-A-1

**Foglio**

43

**Mappale**

327

**Tipo oggetto**

villa/casa padronale

**Uso**

utilizzato

**Interesse**

Tipologico

**Trasformazioni ammesse**

Costruzione di pregio storico-culturale e testimoniale

**Strutture di copertura**

latero-cemento

**Manto di copertura**

**Stato di conservazione**

buono

**Elementi architettonici di interesse**

**Tutela ministeriale**

Nessuno

## RILIEVO FOTOGRAFICO



## SCHEDA DEL FABBRICATO:

**Identificativo**

F43-A-4

**Foglio**

43

**Mappale**

7

**Tipo oggetto**

abitazione

**Uso**

utilizzato

**Interesse**

Ambientale

**Trasformazioni ammesse**

Costruzione di pregio storico-culturale e testimoniale

**Strutture di copertura**

latero-cemento

**Manto di copertura**

**Stato di conservazione**

buono

**Elementi architettonici di interesse**

**Tutela ministeriale**

Nessuno

## RILIEVO FOTOGRAFICO



## SCHEDA DEL FABBRICATO:

**Identificativo**

F43-A-7

**Foglio**

43

**Mappale**

38

**Tipo oggetto**

abitazione

**Uso**

utilizzato

**Interesse**

Ambientale

**Trasformazioni ammesse**

Costruzione di pregio storico-culturale e testimoniale

**Strutture di copertura**

latero-cemento

**Manto di copertura**

**Stato di conservazione**

mediocre

**Elementi architettonici di interesse**

**Tutela ministeriale**

Nessuno

## RILIEVO FOTOGRAFICO



## SCHEDA DEL FABBRICATO:

**Identificativo**

F43-A-9

**Foglio**

43

**Mappale**

13

**Tipo oggetto**

oratorio/cappella

**Uso**

utilizzato

**Interesse**

Ambientale

**Trasformazioni ammesse**

Costruzione di pregio storico-culturale e testimoniale

**Strutture di copertura**

latero-cemento

**Manto di copertura**

**Stato di conservazione**

buono

**Elementi architettonici di interesse**

**Tutela ministeriale**

Nessuno

## RILIEVO FOTOGRAFICO





## SCHEDA DEL FABBRICATO:

**Identificativo**

F43-B-4

**Foglio**

43

**Mappale**

357

**Tipo oggetto**

basso servizio

**Uso**

utilizzato

**Interesse**

Ambientale

**Trasformazioni ammesse**

Costruzione di pregio soggetta a ripristino

**Strutture di copertura**

elementi lignei

**Manto di copertura**

**Stato di conservazione**

pessimo

**Elementi architettonici di interesse**

**Tutela ministeriale**

Nessuno

## RILIEVO FOTOGRAFICO



## SCHEDA DEL FABBRICATO:

**Identificativo**

F43-B-5

**Foglio**

43

**Mappale**

66

**Tipo oggetto**

abitazione

**Uso**

utilizzato

**Interesse**

Tipologico

**Trasformazioni ammesse**

Costruzione di pregio storico-culturale e testimoniale

**Strutture di copertura**

elementi lignei

**Manto di copertura**

**Stato di conservazione**

mediocre

**Elementi architettonici di interesse**

**Tutela ministeriale**

Nessuno

## RILIEVO FOTOGRAFICO



## SCHEDA DEL FABBRICATO:

**Identificativo**

F43-B-7

**Foglio**

43

**Mappale**

413

**Tipo oggetto**

abitazione

**Uso**

utilizzato

**Interesse**

Ambientale

**Trasformazioni ammesse**

Costruzione di pregio soggetta a ripristino

**Strutture di copertura**

elementi lignei

**Manto di copertura**

**Stato di conservazione**

pessimo

**Elementi architettonici di interesse**

**Tutela ministeriale**

Nessuno

## RILIEVO FOTOGRAFICO



## SCHEDA DEL FABBRICATO:

**Identificativo**

F43-B-9

**Foglio**

43

**Mappale**

78

**Tipo oggetto**

stalla/fienile

**Uso**

utilizzato

**Interesse**

Tipologico

**Trasformazioni ammesse**

Costruzione di pregio storico-culturale e testimoniale

**Strutture di copertura**

elementi lignei

**Manto di copertura**

**Stato di conservazione**

mediocre

**Elementi architettonici di interesse**

**Tutela ministeriale**

Nessuno

## RILIEVO FOTOGRAFICO



## SCHEDA DEL FABBRICATO:

**Identificativo**

F43-C-1

**Foglio**

43

**Mappale**

131

**Tipo oggetto**

basso servizio

**Uso**

utilizzato

**Interesse**

Tipologico

**Trasformazioni ammesse**

Costruzione di pregio storico-culturale e testimoniale

**Strutture di copertura**

elementi lignei

**Manto di copertura**

**Stato di conservazione**

mediocre

**Elementi architettonici di interesse**

**Tutela ministeriale**

Nessuno

## RILIEVO FOTOGRAFICO



## SCHEDA DEL FABBRICATO:

**Identificativo**

F43-C-2

**Foglio**

43

**Mappale**

409

**Tipo oggetto**

abitazione

**Uso**

in fase di cantiere

**Interesse**

Ambientale

**Trasformazioni ammesse**

Costruzione di pregio storico-culturale e testimoniale

**Strutture di copertura**

latero-cemento

**Manto di copertura**

**Stato di conservazione**

buono

**Elementi architettonici di interesse**

**Tutela ministeriale**

Nessuno

## RILIEVO FOTOGRAFICO



## SCHEDA DEL FABBRICATO:

**Identificativo**

F43-C-5

**Foglio**

43

**Mappale**

102

**Tipo oggetto**

stalla/fienile

**Uso**

utilizzato

**Interesse**

Tipologico

**Trasformazioni ammesse**

Costruzione di pregio storico-culturale e testimoniale

**Strutture di copertura**

elementi lignei

**Manto di copertura**

**Stato di conservazione**

mediocre

**Elementi architettonici di interesse**

**Tutela ministeriale**

Nessuno

## RILIEVO FOTOGRAFICO



## SCHEDA DEL FABBRICATO:

**Identificativo**

F43-C-9

**Foglio**

43

**Mappale**

115

**Tipo oggetto**

abitazione rurale

**Uso**

utilizzato

**Interesse**

Tipologico

**Trasformazioni ammesse**

Costruzione di pregio storico-culturale e testimoniale

**Strutture di copertura**

elementi lignei

**Manto di copertura**

**Stato di conservazione**

mediocre

**Elementi architettonici di interesse**

**Tutela ministeriale**

Nessuno

## RILIEVO FOTOGRAFICO





**SCHEMA DEL FABBRICATO:***Identificativo*

F43-E-1

*Foglio*

43

*Mappale*

212

*Tipo oggetto*

forno

*Uso*

utilizzato

*Interesse*

Ambientale

*Trasformazioni ammesse*

Costruzione di pregio storico-culturale e testimoniale

*Strutture di copertura*

elementi lignei

*Manto di copertura**Stato di conservazione*

mediocre

*Elementi architettonici di interesse**Tutela ministeriale*

Nessuno

**RILIEVO FOTOGRAFICO**

## SCHEDA DEL FABBRICATO:

**Identificativo**

F43-E-2

**Foglio**

43

**Mappale**

213

**Tipo oggetto**

abitazione rurale

**Uso**

utilizzato

**Interesse**

Tipologico

**Trasformazioni ammesse**

Costruzione di pregio storico-culturale e testimoniale

**Strutture di copertura**

latero-cemento

**Manto di copertura**

**Stato di conservazione**

mediocre

**Elementi architettonici di interesse**

**Tutela ministeriale**

Nessuno

## RILIEVO FOTOGRAFICO



**SCHEMA DEL FABBRICATO:***Identificativo*

F43-E-3

*Foglio*

43

*Mappale*

211

*Tipo oggetto*

stalla/fienile

*Uso*

utilizzato

*Interesse*

Ambientale

*Trasformazioni ammesse*

Costruzione di pregio storico-culturale e testimoniale

*Strutture di copertura*

latero-cemento

*Manto di copertura**Stato di conservazione*

mediocre

*Elementi architettonici di interesse**Tutela ministeriale*

Nessuno

**RILIEVO FOTOGRAFICO**

**SCHEDA DEL FABBRICATO:***Identificativo*

F43-E-4

*Foglio*

43

*Mappale*

X1

*Tipo oggetto*

stalla/fienile

*Uso*

non utilizzato

*Interesse*

Tipologico

*Trasformazioni ammesse*

Costruzione di pregio soggetta a ripristino

*Strutture di copertura*

elementi lignei

*Manto di copertura**Stato di conservazione*

pessimo

*Elementi architettonici di interesse**Tutela ministeriale*

Nessuno

**RILIEVO FOTOGRAFICO**

## SCHEMA DEL FABBRICATO:

*Identificativo*

F43-E-5

*Foglio*

43

*Mappale*

204

*Tipo oggetto*

basso servizio

*Uso*

utilizzato

*Interesse*

Ambientale

*Trasformazioni ammesse*

Costruzione di pregio storico-culturale e testimoniale

*Strutture di copertura*

elementi lignei

*Manto di copertura*

*Stato di conservazione*

mediocre

*Elementi architettonici di interesse*

*Tutela ministeriale*

Nessuno

## RILIEVO FOTOGRAFICO



## SCHEMA DEL FABBRICATO:

*Identificativo*

F43-E-6

*Foglio*

43

*Mappale*

204

*Tipo oggetto*

abitazione

*Uso*

utilizzato

*Interesse*

Ambientale

*Trasformazioni ammesse*

Costruzione di pregio storico-culturale e testimoniale

*Strutture di copertura*

latero-cemento

*Manto di copertura*

*Stato di conservazione*

mediocre

*Elementi architettonici di interesse*

*Tutela ministeriale*

Nessuno

## RILIEVO FOTOGRAFICO



## SCHEDA DEL FABBRICATO:

**Identificativo**

F43-G-1

**Foglio**

43

**Mappale**

227

**Tipo oggetto**

abitazione/stalla/fienile

**Uso**

utilizzato

**Interesse**

Tipologico

**Trasformazioni ammesse**

Costruzione di pregio storico-culturale e testimoniale

**Strutture di copertura**

elementi lignei

**Manto di copertura**

**Stato di conservazione**

mediocre

**Elementi architettonici di interesse**

**Tutela ministeriale**

Nessuno

## RILIEVO FOTOGRAFICO



## SCHEDA DEL FABBRICATO:

**Identificativo**

F43-G-2

**Foglio**

43

**Mappale**

226

**Tipo oggetto**

basso servizio

**Uso**

utilizzato

**Interesse**

Ambientale

**Trasformazioni ammesse**

Costruzione di pregio soggetta a ripristino

**Strutture di copertura**

elementi lignei

**Manto di copertura**

**Stato di conservazione**

pessimo

**Elementi architettonici di interesse**

**Tutela ministeriale**

Nessuno

## RILIEVO FOTOGRAFICO





## SCHEDA DEL FABBRICATO:

**Identificativo**

F43-G-4

**Foglio**

43

**Mappale**

225

**Tipo oggetto**

abitazione

**Uso**

utilizzato

**Interesse**

Tipologico

**Trasformazioni ammesse**

Costruzione di pregio storico-culturale e testimoniale

**Strutture di copertura**

elementi lignei

**Manto di copertura**

**Stato di conservazione**

buono

**Elementi architettonici di interesse**

**Tutela ministeriale**

Nessuno

## RILIEVO FOTOGRAFICO



## SCHEDA DEL FABBRICATO:

**Identificativo**

F43-H-3

**Foglio**

43

**Mappale**

261

**Tipo oggetto**

basso servizio

**Uso**

utilizzato

**Interesse**

Tipologico

**Trasformazioni ammesse**

Costruzione di pregio storico-culturale e testimoniale

**Strutture di copertura**

elementi lignei

**Manto di copertura**

**Stato di conservazione**

buono

**Elementi architettonici di interesse**

**Tutela ministeriale**

Nessuno

## RILIEVO FOTOGRAFICO



## SCHEDA DEL FABBRICATO:

*Identificativo*

F43-H-3

*Foglio*

43

*Mappale*

261

*Tipo oggetto*

basso servizio

*Uso*

utilizzato

*Interesse*

Tipologico

*Trasformazioni ammesse*

Costruzione di pregio storico-culturale e testimoniale

*Strutture di copertura*

elementi lignei

*Manto di copertura*

*Stato di conservazione*

buono

*Elementi architettonici di interesse*

*Tutela ministeriale*

Nessuno

## RILIEVO FOTOGRAFICO



## SCHEDA DEL FABBRICATO:

*Identificativo*

F43-H-3

*Foglio*

43

*Mappale*

261

*Tipo oggetto*

basso servizio

*Uso*

utilizzato

*Interesse*

Tipologico

*Trasformazioni ammesse*

Costruzione di pregio storico-culturale e testimoniale

*Strutture di copertura*

elementi lignei

*Manto di copertura*

*Stato di conservazione*

buono

*Elementi architettonici di interesse*

*Tutela ministeriale*

Nessuno

## RILIEVO FOTOGRAFICO



## SCHEDA DEL FABBRICATO:

*Identificativo*

F43-H-4

*Foglio*

43

*Mappale*

263

*Tipo oggetto*

basso servizio

*Uso*

utilizzato

*Interesse*

Tipologico

*Trasformazioni ammesse*

Costruzione di pregio storico-culturale e testimoniale

*Strutture di copertura*

elementi lignei

*Manto di copertura*

*Stato di conservazione*

*Elementi architettonici di interesse*

*Tutela ministeriale*

Nessuno

## RILIEVO FOTOGRAFICO



## SCHEDA DEL FABBRICATO:

*Identificativo*

F43-H-4

*Foglio*

43

*Mappale*

263

*Tipo oggetto*

basso servizio

*Uso*

utilizzato

*Interesse*

Tipologico

*Trasformazioni ammesse*

Costruzione di pregio storico-culturale e testimoniale

*Strutture di copertura*

elementi lignei

*Manto di copertura*

*Stato di conservazione*

*Elementi architettonici di interesse*

*Tutela ministeriale*

Nessuno

## RILIEVO FOTOGRAFICO



## SCHEDA DEL FABBRICATO:

*Identificativo*

F43-H-4

*Foglio*

43

*Mappale*

263

*Tipo oggetto*

basso servizio

*Uso*

utilizzato

*Interesse*

Tipologico

*Trasformazioni ammesse*

Costruzione di pregio storico-culturale e testimoniale

*Strutture di copertura*

elementi lignei

*Manto di copertura*

*Stato di conservazione*

*Elementi architettonici di interesse*

*Tutela ministeriale*

Nessuno

## RILIEVO FOTOGRAFICO



## SCHEDA DEL FABBRICATO:

**Identificativo**

F43-H-4

**Foglio**

43

**Mappale**

263

**Tipo oggetto**

basso servizio

**Uso**

utilizzato

**Interesse**

Tipologico

**Trasformazioni ammesse**

Costruzione di pregio storico-culturale e testimoniale

**Strutture di copertura**

elementi lignei

**Manto di copertura**

**Stato di conservazione**

**Elementi architettonici di interesse**

**Tutela ministeriale**

Nessuno

## RILIEVO FOTOGRAFICO





## SCHEDA DEL FABBRICATO:

*Identificativo*

F43-H-4

*Foglio*

43

*Mappale*

263

*Tipo oggetto*

basso servizio

*Uso*

utilizzato

*Interesse*

Tipologico

*Trasformazioni ammesse*

Costruzione di pregio storico-culturale e testimoniale

*Strutture di copertura*

elementi lignei

*Manto di copertura*

*Stato di conservazione*

*Elementi architettonici di interesse*

*Tutela ministeriale*

Nessuno

## RILIEVO FOTOGRAFICO



## SCHEDA DEL FABBRICATO:

*Identificativo*

F43-H-4

*Foglio*

43

*Mappale*

263

*Tipo oggetto*

basso servizio

*Uso*

utilizzato

*Interesse*

Tipologico

*Trasformazioni ammesse*

Costruzione di pregio storico-culturale e testimoniale

*Strutture di copertura*

elementi lignei

*Manto di copertura*

*Stato di conservazione*

*Elementi architettonici di interesse*

*Tutela ministeriale*

Nessuno

## RILIEVO FOTOGRAFICO



## SCHEDA DEL FABBRICATO:

*Identificativo*

F43-H-4

*Foglio*

43

*Mappale*

263

*Tipo oggetto*

basso servizio

*Uso*

utilizzato

*Interesse*

Tipologico

*Trasformazioni ammesse*

Costruzione di pregio storico-culturale e testimoniale

*Strutture di copertura*

elementi lignei

*Manto di copertura*

*Stato di conservazione*

*Elementi architettonici di interesse*

*Tutela ministeriale*

Nessuno

## RILIEVO FOTOGRAFICO



## SCHEDA DEL FABBRICATO:

**Identificativo**

F43-H-5

**Foglio**

43

**Mappale**

269

**Tipo oggetto**

villa/casa padronale

**Uso**

non utilizzato

**Interesse**

Tipologico

**Trasformazioni ammesse**

Costruzione di pregio storico-culturale e testimoniale

**Strutture di copertura**

elementi lignei

**Manto di copertura**

**Stato di conservazione**

mediocre

**Elementi architettonici di interesse**

**Tutela ministeriale**

Nessuno

## RILIEVO FOTOGRAFICO



## SCHEDA DEL FABBRICATO:

**Identificativo**

F43-H-5

**Foglio**

43

**Mappale**

269

**Tipo oggetto**

villa/casa padronale

**Uso**

non utilizzato

**Interesse**

Tipologico

**Trasformazioni ammesse**

Costruzione di pregio storico-culturale e testimoniale

**Strutture di copertura**

elementi lignei

**Manto di copertura**

**Stato di conservazione**

mediocre

**Elementi architettonici di interesse**

**Tutela ministeriale**

Nessuno

## RILIEVO FOTOGRAFICO



## SCHEDA DEL FABBRICATO:

*Identificativo*

F43-H-5

*Foglio*

43

*Mappale*

269

***Tipo oggetto***

villa/casa padronale

***Uso***

non utilizzato

***Interesse***

Tipologico

***Trasformazioni ammesse***

Costruzione di pregio storico-culturale e testimoniale

***Strutture di copertura***

elementi lignei

***Manto di copertura***

***Stato di conservazione***

mediocre

***Elementi architettonici di interesse***

***Tutela ministeriale***

Nessuno

## RILIEVO FOTOGRAFICO



## SCHEDA DEL FABBRICATO:

**Identificativo**

F43-H-5

**Foglio**

43

**Mappale**

269

**Tipo oggetto**

villa/casa padronale

**Uso**

non utilizzato

**Interesse**

Tipologico

**Trasformazioni ammesse**

Costruzione di pregio storico-culturale e testimoniale

**Strutture di copertura**

elementi lignei

**Manto di copertura**

**Stato di conservazione**

mediocre

**Elementi architettonici di interesse**

**Tutela ministeriale**

Nessuno

## RILIEVO FOTOGRAFICO



## SCHEDA DEL FABBRICATO:

**Identificativo**

F43-H-6

**Foglio**

43

**Mappale**

267

**Tipo oggetto**

abitazione

**Uso**

utilizzato

**Interesse**

Tipologico

**Trasformazioni ammesse**

Costruzione di pregio storico-culturale e testimoniale

**Strutture di copertura**

elementi lignei

**Manto di copertura**

**Stato di conservazione**

buono

**Elementi architettonici di interesse**

**Tutela ministeriale**

Nessuno

## RILIEVO FOTOGRAFICO





## SCHEDA DEL FABBRICATO:

**Identificativo**

F43-H-6

**Foglio**

43

**Mappale**

267

**Tipo oggetto**

abitazione

**Uso**

utilizzato

**Interesse**

Tipologico

**Trasformazioni ammesse**

Costruzione di pregio storico-culturale e testimoniale

**Strutture di copertura**

elementi lignei

**Manto di copertura**

**Stato di conservazione**

buono

**Elementi architettonici di interesse**

**Tutela ministeriale**

Nessuno

## RILIEVO FOTOGRAFICO



## SCHEDA DEL FABBRICATO:

**Identificativo**

F43-H-6

**Foglio**

43

**Mappale**

267

**Tipo oggetto**

abitazione

**Uso**

utilizzato

**Interesse**

Tipologico

**Trasformazioni ammesse**

Costruzione di pregio storico-culturale e testimoniale

**Strutture di copertura**

elementi lignei

**Manto di copertura**

**Stato di conservazione**

buono

**Elementi architettonici di interesse**

**Tutela ministeriale**

Nessuno

## RILIEVO FOTOGRAFICO



## SCHEDA DEL FABBRICATO:

*Identificativo*

F43-H-6

*Foglio*

43

*Mappale*

267

*Tipo oggetto*

abitazione

*Uso*

utilizzato

*Interesse*

Tipologico

*Trasformazioni ammesse*

Costruzione di pregio storico-culturale e testimoniale

*Strutture di copertura*

elementi lignei

*Manto di copertura*

*Stato di conservazione*

buono

*Elementi architettonici di interesse*

*Tutela ministeriale*

Nessuno

## RILIEVO FOTOGRAFICO



## SCHEDA DEL FABBRICATO:

**Identificativo**

F43-H-6

**Foglio**

43

**Mappale**

267

**Tipo oggetto**

abitazione

**Uso**

utilizzato

**Interesse**

Tipologico

**Trasformazioni ammesse**

Costruzione di pregio storico-culturale e testimoniale

**Strutture di copertura**

elementi lignei

**Manto di copertura**

**Stato di conservazione**

buono

**Elementi architettonici di interesse**

**Tutela ministeriale**

Nessuno

## RILIEVO FOTOGRAFICO



## SCHEDA DEL FABBRICATO:

**Identificativo**

F43-H-6

**Foglio**

43

**Mappale**

267

**Tipo oggetto**

abitazione

**Uso**

utilizzato

**Interesse**

Tipologico

**Trasformazioni ammesse**

Costruzione di pregio storico-culturale e testimoniale

**Strutture di copertura**

elementi lignei

**Manto di copertura**

**Stato di conservazione**

buono

**Elementi architettonici di interesse**

**Tutela ministeriale**

Nessuno

## RILIEVO FOTOGRAFICO



## SCHEDA DEL FABBRICATO:

**Identificativo**

F43-H-6

**Foglio**

43

**Mappale**

267

**Tipo oggetto**

abitazione

**Uso**

utilizzato

**Interesse**

Tipologico

**Trasformazioni ammesse**

Costruzione di pregio storico-culturale e testimoniale

**Strutture di copertura**

elementi lignei

**Manto di copertura**

**Stato di conservazione**

buono

**Elementi architettonici di interesse**

**Tutela ministeriale**

Nessuno

## RILIEVO FOTOGRAFICO



## SCHEDA DEL FABBRICATO:

**Identificativo**

F44-A-2

**Foglio**

44

**Mappale**

35

**Tipo oggetto**

abitazione

**Uso**

non utilizzato

**Interesse**

Tipologico

**Trasformazioni ammesse**

Costruzione di pregio soggetta a ripristino

**Strutture di copertura**

elementi lignei

**Manto di copertura**

**Stato di conservazione**

pessimo

**Elementi architettonici di interesse**

**Tutela ministeriale**

Nessuno

## RILIEVO FOTOGRAFICO



## SCHEDA DEL FABBRICATO:

**Identificativo**

F44-A-3

**Foglio**

44

**Mappale**

29

**Tipo oggetto**

basso servizio

**Uso**

non utilizzato

**Interesse**

Ambientale

**Trasformazioni ammesse**

Costruzione di pregio soggetta a ripristino

**Strutture di copertura**

elementi lignei

**Manto di copertura**

**Stato di conservazione**

pessimo

**Elementi architettonici di interesse**

**Tutela ministeriale**

Nessuno

## RILIEVO FOTOGRAFICO





## SCHEDA DEL FABBRICATO:

**Identificativo**

F44-A-4

**Foglio**

44

**Mappale**

33

**Tipo oggetto**

basso servizio

**Uso**

non utilizzato

**Interesse**

Ambientale

**Trasformazioni ammesse**

Costruzione di pregio soggetta a ripristino

**Strutture di copertura**

elementi lignei

**Manto di copertura**

**Stato di conservazione**

pessimo

**Elementi architettonici di interesse**

**Tutela ministeriale**

Nessuno

## RILIEVO FOTOGRAFICO

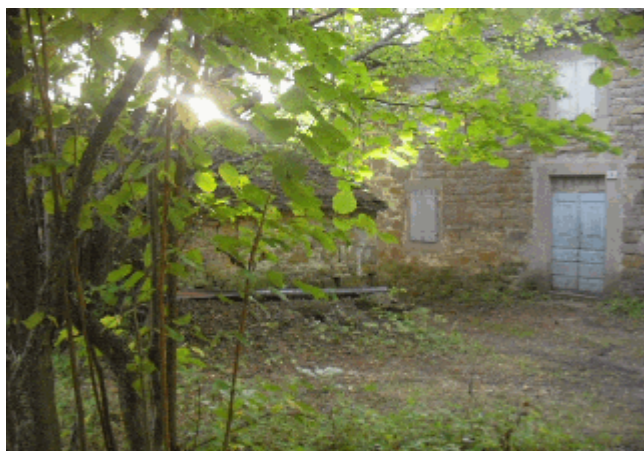

**SCHEDA DEL FABBRICATO:****Identificativo**

F44-B-1

**Foglio**

44

**Mappale**

67

**Tipo oggetto**

basso servizio

**Uso**

non utilizzato

**Interesse**

Ambientale

**Trasformazioni ammesse**

Costruzione di pregio soggetta a ripristino

**Strutture di copertura**

elementi lignei

**Manto di copertura****Stato di conservazione**

rudere

**Elementi architettonici di interesse****Tutela ministeriale**

Nessuno

**RILIEVO FOTOGRAFICO**

## SCHEDA DEL FABBRICATO:

**Identificativo**

F44-B-2

**Foglio**

44

**Mappale**

69

**Tipo oggetto**

basso servizio

**Uso**

non utilizzato

**Interesse**

Ambientale

**Trasformazioni ammesse**

Costruzione di pregio soggetta a ripristino

**Strutture di copertura**

elementi lignei

**Manto di copertura**

**Stato di conservazione**

pessimo

**Elementi architettonici di interesse**

**Tutela ministeriale**

Nessuno

## RILIEVO FOTOGRAFICO



**SCHEDA DEL FABBRICATO:****Identificativo**

F44-C-1

**Foglio**

44

**Mappale**

95

**Tipo oggetto**

abitazione rurale

**Uso**

non utilizzato

**Interesse**

Tipologico

**Trasformazioni ammesse**

Costruzione di pregio soggetta a ripristino

**Strutture di copertura**

elementi lignei

**Manto di copertura****Stato di conservazione**

pessimo

**Elementi architettonici di interesse****Tutela ministeriale**

Nessuno

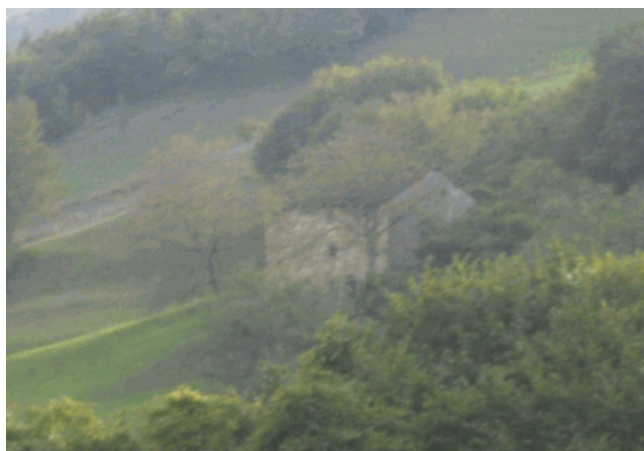
**RILIEVO FOTOGRAFICO**

## SCHEDA DEL FABBRICATO:

**Identificativo**

F45-A-2

**Foglio**

45

**Mappale**

19

**Tipo oggetto**

villa/casa padronale

**Uso**

utilizzato

**Interesse**

Tipologico

**Trasformazioni ammesse**

Costruzione di pregio storico-culturale e testimoniale

**Strutture di copertura**

elementi lignei

**Manto di copertura**

**Stato di conservazione**

buono

**Elementi architettonici di interesse**

**Tutela ministeriale**

Nessuno

## RILIEVO FOTOGRAFICO



## SCHEDA DEL FABBRICATO:

**Identificativo**

F45-A-2

**Foglio**

45

**Mappale**

19

**Tipo oggetto**

villa/casa padronale

**Uso**

utilizzato

**Interesse**

Tipologico

**Trasformazioni ammesse**

Costruzione di pregio storico-culturale e testimoniale

**Strutture di copertura**

elementi lignei

**Manto di copertura**

**Stato di conservazione**

buono

**Elementi architettonici di interesse**

**Tutela ministeriale**

Nessuno

## RILIEVO FOTOGRAFICO



## SCHEDA DEL FABBRICATO:

**Identificativo**

F45-A-2

**Foglio**

45

**Mappale**

19

**Tipo oggetto**

villa/casa padronale

**Uso**

utilizzato

**Interesse**

Tipologico

**Trasformazioni ammesse**

Costruzione di pregio storico-culturale e testimoniale

**Strutture di copertura**

elementi lignei

**Manto di copertura**

**Stato di conservazione**

buono

**Elementi architettonici di interesse**

**Tutela ministeriale**

Nessuno

## RILIEVO FOTOGRAFICO



## SCHEDA DEL FABBRICATO:

**Identificativo**

F45-A-6

**Foglio**

45

**Mappale**

12

**Tipo oggetto**

villa/casa padronale

**Uso**

utilizzato

**Interesse**

Tipologico

**Trasformazioni ammesse**

Costruzione di pregio storico-culturale e testimoniale

**Strutture di copertura**

latero-cemento

**Manto di copertura**

**Stato di conservazione**

buono

**Elementi architettonici di interesse**

**Tutela ministeriale**

Nessuno

## RILIEVO FOTOGRAFICO





## SCHEDA DEL FABBRICATO:

**Identificativo**

F45-A-6

**Foglio**

45

**Mappale**

12

**Tipo oggetto**

villa/casa padronale

**Uso**

utilizzato

**Interesse**

Tipologico

**Trasformazioni ammesse**

Costruzione di pregio storico-culturale e testimoniale

**Strutture di copertura**

latero-cemento

**Manto di copertura**

**Stato di conservazione**

buono

**Elementi architettonici di interesse**

**Tutela ministeriale**

Nessuno

## RILIEVO FOTOGRAFICO



## SCHEDA DEL FABBRICATO:

**Identificativo**

F45-A-6

**Foglio**

45

**Mappale**

12

**Tipo oggetto**

villa/casa padronale

**Uso**

utilizzato

**Interesse**

Tipologico

**Trasformazioni ammesse**

Costruzione di pregio storico-culturale e testimoniale

**Strutture di copertura**

latero-cemento

**Manto di copertura**

**Stato di conservazione**

buono

**Elementi architettonici di interesse**

**Tutela ministeriale**

Nessuno

## RILIEVO FOTOGRAFICO



## SCHEDA DEL FABBRICATO:

**Identificativo**

F45-A-6

**Foglio**

45

**Mappale**

12

**Tipo oggetto**

villa/casa padronale

**Uso**

utilizzato

**Interesse**

Tipologico

**Trasformazioni ammesse**

Costruzione di pregio storico-culturale e testimoniale

**Strutture di copertura**

latero-cemento

**Manto di copertura**

**Stato di conservazione**

buono

**Elementi architettonici di interesse**

**Tutela ministeriale**

Nessuno

## RILIEVO FOTOGRAFICO



## SCHEDA DEL FABBRICATO:

**Identificativo**

F45-A-6

**Foglio**

45

**Mappale**

12

**Tipo oggetto**

villa/casa padronale

**Uso**

utilizzato

**Interesse**

Tipologico

**Trasformazioni ammesse**

Costruzione di pregio storico-culturale e testimoniale

**Strutture di copertura**

latero-cemento

**Manto di copertura**

**Stato di conservazione**

buono

**Elementi architettonici di interesse**

**Tutela ministeriale**

Nessuno

## RILIEVO FOTOGRAFICO



## SCHEDA DEL FABBRICATO:

**Identificativo**

F45-A-6

**Foglio**

45

**Mappale**

12

**Tipo oggetto**

villa/casa padronale

**Uso**

utilizzato

**Interesse**

Tipologico

**Trasformazioni ammesse**

Costruzione di pregio storico-culturale e testimoniale

**Strutture di copertura**

latero-cemento

**Manto di copertura**

**Stato di conservazione**

buono

**Elementi architettonici di interesse**

**Tutela ministeriale**

Nessuno

## RILIEVO FOTOGRAFICO



## SCHEDA DEL FABBRICATO:

*Identificativo*

F45-A-6

*Foglio*

45

*Mappale*

12

*Tipo oggetto*

villa/casa padronale

*Uso*

utilizzato

*Interesse*

Tipologico

*Trasformazioni ammesse*

Costruzione di pregio storico-culturale e testimoniale

*Strutture di copertura*

latero-cemento

*Manto di copertura*

*Stato di conservazione*

buono

*Elementi architettonici di interesse*

*Tutela ministeriale*

Nessuno

## RILIEVO FOTOGRAFICO



## SCHEDA DEL FABBRICATO:

**Identificativo**

F45-B-3

**Foglio**

45

**Mappale**

108

**Tipo oggetto**

abitazione

**Uso**

utilizzato

**Interesse**

Ambientale

**Trasformazioni ammesse**

Costruzione di pregio storico-culturale e testimoniale

**Strutture di copertura**

latero-cemento

**Manto di copertura**

**Stato di conservazione**

mediocre

**Elementi architettonici di interesse**

**Tutela ministeriale**

Nessuno

## RILIEVO FOTOGRAFICO



## SCHEDA DEL FABBRICATO:

**Identificativo**

F45-B-6

**Foglio**

45

**Mappale**

107

**Tipo oggetto**

basso servizio

**Uso**

utilizzato

**Interesse**

Tipologico

**Trasformazioni ammesse**

Costruzione di pregio storico-culturale e testimoniale

**Strutture di copertura**

elementi lignei

**Manto di copertura**

**Stato di conservazione**

mediocre

**Elementi architettonici di interesse**

**Tutela ministeriale**

Nessuno

## RILIEVO FOTOGRAFICO





## SCHEDA DEL FABBRICATO:

**Identificativo**

F47-B-1

**Foglio**

47

**Mappale**

54

**Tipo oggetto**

abitazione

**Uso**

utilizzato

**Interesse**

Ambientale

**Trasformazioni ammesse**

Costruzione di pregio storico-culturale e testimoniale

**Strutture di copertura**

latero-cemento

**Manto di copertura**

**Stato di conservazione**

mediocre

**Elementi architettonici di interesse**

**Tutela ministeriale**

Nessuno

## RILIEVO FOTOGRAFICO



## SCHEDA DEL FABBRICATO:

**Identificativo**

F47-B-4

**Foglio**

47

**Mappale**

48

**Tipo oggetto**

basso servizio

**Uso**

utilizzato

**Interesse**

Ambientale

**Trasformazioni ammesse**

Costruzione di pregio storico-culturale e testimoniale

**Strutture di copertura**

elementi lignei

**Manto di copertura**

**Stato di conservazione**

mediocre

**Elementi architettonici di interesse**

**Tutela ministeriale**

Nessuno

## RILIEVO FOTOGRAFICO



**SCHEDA DEL FABBRICATO:****Identificativo**

F47-B-8

**Foglio**

47

**Mappale**

135

**Tipo oggetto**

abitazione rurale

**Uso**

utilizzato

**Interesse**

Ambientale

**Trasformazioni ammesse**

Costruzione di pregio storico-culturale e testimoniale

**Strutture di copertura**

latero-cemento

**Manto di copertura****Stato di conservazione**

mediocre

**Elementi architettonici di interesse****Tutela ministeriale**

Nessuno

**RILIEVO FOTOGRAFICO**

## SCHEDA DEL FABBRICATO:

**Identificativo**

F47-B-9

**Foglio**

47

**Mappale**

132

**Tipo oggetto**

basso servizio

**Uso**

utilizzato

**Interesse**

Ambientale

**Trasformazioni ammesse**

Costruzione di pregio storico-culturale e testimoniale

**Strutture di copertura**

elementi lignei

**Manto di copertura**

**Stato di conservazione**

mediocre

**Elementi architettonici di interesse**

**Tutela ministeriale**

Nessuno

## RILIEVO FOTOGRAFICO



## SCHEDA DEL FABBRICATO:

**Identificativo**

F47-C-2

**Foglio**

47

**Mappale**

146

**Tipo oggetto**

abitazione rurale

**Uso**

**Interesse**

Tipologico

**Trasformazioni ammesse**

Costruzione di pregio soggetta a ripristino

**Strutture di copertura**

**Manto di copertura**

**Stato di conservazione**

rudere

**Elementi architettonici di interesse**

**Tutela ministeriale**

Nessuno

## RILIEVO FOTOGRAFICO



# SCHEDA DEL FABBRICATO:

**Identificativo**

F47-C-2

**Foglio**

47

**Mappale**

146

**Tipo oggetto**

abitazione rurale

**Uso**

**Interesse**

Tipologico

**Trasformazioni ammesse**

Costruzione di pregio soggetta a ripristino

**Strutture di copertura**

**Manto di copertura**

**Stato di conservazione**

rudere

**Elementi architettonici di interesse**

**Tutela ministeriale**

Nessuno

## RILIEVO FOTOGRAFICO



## SCHEDA DEL FABBRICATO:

**Identificativo**

F47-C-3

**Foglio**

47

**Mappale**

147

**Tipo oggetto**

basso servizio

**Uso**

non utilizzato

**Interesse**

Tipologico

**Trasformazioni ammesse**

Costruzione di pregio soggetta a ripristino

**Strutture di copertura**

**Manto di copertura**

**Stato di conservazione**

rudere

**Elementi architettonici di interesse**

**Tutela ministeriale**

Nessuno

## RILIEVO FOTOGRAFICO



## SCHEDA DEL FABBRICATO:

**Identificativo**

F47-C-3

**Foglio**

47

**Mappale**

147

**Tipo oggetto**

basso servizio

**Uso**

non utilizzato

**Interesse**

Tipologico

**Trasformazioni ammesse**

Costruzione di pregio soggetta a ripristino

**Strutture di copertura**

**Manto di copertura**

**Stato di conservazione**

rudere

**Elementi architettonici di interesse**

**Tutela ministeriale**

Nessuno

## RILIEVO FOTOGRAFICO





## SCHEDA DEL FABBRICATO:

**Identificativo**

F47-C-5

**Foglio**

47

**Mappale**

66

**Tipo oggetto**

stalla/fienile

**Uso**

utilizzato

**Interesse**

Tipologico

**Trasformazioni ammesse**

Costruzione di pregio storico-culturale e testimoniale

**Strutture di copertura**

elementi lignei

**Manto di copertura**

**Stato di conservazione**

mediocre

**Elementi architettonici di interesse**

**Tutela ministeriale**

Nessuno

## RILIEVO FOTOGRAFICO



## SCHEDA DEL FABBRICATO:

**Identificativo**

F47-C-6

**Foglio**

47

**Mappale**

70

**Tipo oggetto**

abitazione/stalla/fienile

**Uso**

non utilizzato

**Interesse**

Tipologico

**Trasformazioni ammesse**

Costruzione di pregio soggetta a ripristino

**Strutture di copertura**

elementi lignei

**Manto di copertura**

**Stato di conservazione**

pessimo

**Elementi architettonici di interesse**

**Tutela ministeriale**

Nessuno

## RILIEVO FOTOGRAFICO



## SCHEDA DEL FABBRICATO:

**Identificativo**

F47-C-6

**Foglio**

47

**Mappale**

70

**Tipo oggetto**

abitazione/stalla/fienile

**Uso**

non utilizzato

**Interesse**

Tipologico

**Trasformazioni ammesse**

Costruzione di pregio soggetta a ripristino

**Strutture di copertura**

elementi lignei

**Manto di copertura**

**Stato di conservazione**

pessimo

**Elementi architettonici di interesse**

**Tutela ministeriale**

Nessuno

## RILIEVO FOTOGRAFICO



## SCHEDA DEL FABBRICATO:

**Identificativo**

F47-C-7

**Foglio**

47

**Mappale**

459

**Tipo oggetto**

stalla/fienile

**Uso**

utilizzato

**Interesse**

Tipologico

**Trasformazioni ammesse**

Costruzione di pregio storico-culturale e testimoniale

**Strutture di copertura**

**Manto di copertura**

**Stato di conservazione**

buono

**Elementi architettonici di interesse**

**Tutela ministeriale**

Nessuno

## RILIEVO FOTOGRAFICO



## SCHEDA DEL FABBRICATO:

**Identificativo**

F47-C-8

**Foglio**

47

**Mappale**

460

**Tipo oggetto**

villa/casa padronale

**Uso**

utilizzato

**Interesse**

Tipologico

**Trasformazioni ammesse**

Costruzione di pregio storico-culturale e testimoniale

**Strutture di copertura**

latero-cemento

**Manto di copertura**

**Stato di conservazione**

mediocre

**Elementi architettonici di interesse**

**Tutela ministeriale**

Nessuno

## RILIEVO FOTOGRAFICO



## SCHEDA DEL FABBRICATO:

**Identificativo**

F47-C-8

**Foglio**

47

**Mappale**

460

**Tipo oggetto**

villa/casa padronale

**Uso**

utilizzato

**Interesse**

Tipologico

**Trasformazioni ammesse**

Costruzione di pregio storico-culturale e testimoniale

**Strutture di copertura**

latero-cemento

**Manto di copertura**

**Stato di conservazione**

mediocre

**Elementi architettonici di interesse**

**Tutela ministeriale**

Nessuno

## RILIEVO FOTOGRAFICO



## SCHEDA DEL FABBRICATO:

**Identificativo**

F47-C-9

**Foglio**

47

**Mappale**

74

**Tipo oggetto**

abitazione rurale

**Uso**

utilizzato

**Interesse**

Tipologico

**Trasformazioni ammesse**

Costruzione di pregio storico-culturale e testimoniale

**Strutture di copertura**

elementi lignei

**Manto di copertura**

**Stato di conservazione**

mediocre

**Elementi architettonici di interesse**

**Tutela ministeriale**

Nessuno

## RILIEVO FOTOGRAFICO



## SCHEDA DEL FABBRICATO:

**Identificativo**

F47-C-9

**Foglio**

47

**Mappale**

74

**Tipo oggetto**

abitazione rurale

**Uso**

utilizzato

**Interesse**

Tipologico

**Trasformazioni ammesse**

Costruzione di pregio storico-culturale e testimoniale

**Strutture di copertura**

elementi lignei

**Manto di copertura**

**Stato di conservazione**

mediocre

**Elementi architettonici di interesse**

**Tutela ministeriale**

Nessuno

## RILIEVO FOTOGRAFICO





## SCHEDA DEL FABBRICATO:

**Identificativo**

F47-C-9

**Foglio**

47

**Mappale**

74

**Tipo oggetto**

abitazione rurale

**Uso**

utilizzato

**Interesse**

Tipologico

**Trasformazioni ammesse**

Costruzione di pregio storico-culturale e testimoniale

**Strutture di copertura**

elementi lignei

**Manto di copertura**

**Stato di conservazione**

mediocre

**Elementi architettonici di interesse**

**Tutela ministeriale**

Nessuno

## RILIEVO FOTOGRAFICO



## SCHEDA DEL FABBRICATO:

**Identificativo**

F47-C-9

**Foglio**

47

**Mappale**

74

**Tipo oggetto**

abitazione rurale

**Uso**

utilizzato

**Interesse**

Tipologico

**Trasformazioni ammesse**

Costruzione di pregio storico-culturale e testimoniale

**Strutture di copertura**

elementi lignei

**Manto di copertura**

**Stato di conservazione**

mediocre

**Elementi architettonici di interesse**

**Tutela ministeriale**

Nessuno

## RILIEVO FOTOGRAFICO



## SCHEDA DEL FABBRICATO:

**Identificativo**

F47-C-9

**Foglio**

47

**Mappale**

74

**Tipo oggetto**

abitazione rurale

**Uso**

utilizzato

**Interesse**

Tipologico

**Trasformazioni ammesse**

Costruzione di pregio storico-culturale e testimoniale

**Strutture di copertura**

elementi lignei

**Manto di copertura**

**Stato di conservazione**

mediocre

**Elementi architettonici di interesse**

**Tutela ministeriale**

Nessuno

## RILIEVO FOTOGRAFICO



## SCHEDA DEL FABBRICATO:

**Identificativo**

F47-C-9

**Foglio**

47

**Mappale**

74

**Tipo oggetto**

abitazione rurale

**Uso**

utilizzato

**Interesse**

Tipologico

**Trasformazioni ammesse**

Costruzione di pregio storico-culturale e testimoniale

**Strutture di copertura**

elementi lignei

**Manto di copertura**

**Stato di conservazione**

mediocre

**Elementi architettonici di interesse**

**Tutela ministeriale**

Nessuno

## RILIEVO FOTOGRAFICO



## SCHEDA DEL FABBRICATO:

**Identificativo**

F47-C-10

**Foglio**

47

**Mappale**

65

**Tipo oggetto**

basso servizio

**Uso**

**Interesse**

Tipologico

**Trasformazioni ammesse**

Costruzione di pregio soggetta a ripristino

**Strutture di copertura**

elementi lignei

**Manto di copertura**

**Stato di conservazione**

rudere

**Elementi architettonici di interesse**

**Tutela ministeriale**

Nessuno

## RILIEVO FOTOGRAFICO



## SCHEDA DEL FABBRICATO:

**Identificativo**

F47-C-12

**Foglio**

47

**Mappale**

79

**Tipo oggetto**

abitazione/stalla/fienile

**Uso**

non utilizzato

**Interesse**

Tipologico

**Trasformazioni ammesse**

Costruzione di pregio soggetta a ripristino

**Strutture di copertura**

latero-cemento

**Manto di copertura**

**Stato di conservazione**

pessimo

**Elementi architettonici di interesse**

**Tutela ministeriale**

Nessuno

## RILIEVO FOTOGRAFICO



## SCHEDA DEL FABBRICATO:

**Identificativo**

F47-C-12

**Foglio**

47

**Mappale**

79

**Tipo oggetto**

abitazione/stalla/fienile

**Uso**

non utilizzato

**Interesse**

Tipologico

**Trasformazioni ammesse**

Costruzione di pregio soggetta a ripristino

**Strutture di copertura**

latero-cemento

**Manto di copertura**

**Stato di conservazione**

pessimo

**Elementi architettonici di interesse**

**Tutela ministeriale**

Nessuno

## RILIEVO FOTOGRAFICO



## SCHEDA DEL FABBRICATO:

*Identificativo*

F47-E-3

*Foglio*

47

*Mappale*

242

*Tipo oggetto*

abitazione

*Uso*

non utilizzato

*Interesse*

Ambientale

*Trasformazioni ammesse*

Costruzione di pregio soggetta a ripristino

*Strutture di copertura*

elementi lignei

*Manto di copertura*

*Stato di conservazione*

pessimo

*Elementi architettonici di interesse*

*Tutela ministeriale*

Nessuno

## RILIEVO FOTOGRAFICO





**SCHEMA DEL FABBRICATO:***Identificativo*

F47-F-2

*Foglio*

47

*Mappale*

340

*Tipo oggetto*

abitazione

*Uso*

non utilizzato

*Interesse*

Tipologico

*Trasformazioni ammesse*

Costruzione di pregio soggetta a ripristino

*Strutture di copertura*

elementi lignei

*Manto di copertura**Stato di conservazione*

pessimo

*Elementi architettonici di interesse**Tutela ministeriale*

Nessuno

**RILIEVO FOTOGRAFICO**

## SCHEDA DEL FABBRICATO:

**Identificativo**

F47-G-2

**Foglio**

47

**Mappale**

475

**Tipo oggetto**

abitazione

**Uso**

utilizzato

**Interesse**

Tipologico

**Trasformazioni ammesse**

Costruzione di pregio storico-culturale e testimoniale

**Strutture di copertura**

elementi lignei

**Manto di copertura**

**Stato di conservazione**

buono

**Elementi architettonici di interesse**

**Tutela ministeriale**

Nessuno

## RILIEVO FOTOGRAFICO



**SCHEDA DEL FABBRICATO:****Identificativo**

F47-G-3

**Foglio**

47

**Mappale**

471

**Tipo oggetto**

basso servizio

**Uso**

utilizzato

**Interesse**

Ambientale

**Trasformazioni ammesse**

Costruzione di pregio storico-culturale e testimoniale

**Strutture di copertura**

latero-cemento

**Manto di copertura****Stato di conservazione**

mediocre

**Elementi architettonici di interesse****Tutela ministeriale**

Nessuno

**RILIEVO FOTOGRAFICO**

## SCHEDA DEL FABBRICATO:

**Identificativo**

F47-G-7

**Foglio**

47

**Mappale**

443

**Tipo oggetto**

basso servizio

**Uso**

utilizzato

**Interesse**

Ambientale

**Trasformazioni ammesse**

Costruzione di pregio soggetta a ripristino

**Strutture di copertura**

elementi lignei

**Manto di copertura**

**Stato di conservazione**

pessimo

**Elementi architettonici di interesse**

**Tutela ministeriale**

Nessuno

## RILIEVO FOTOGRAFICO



## SCHEDA DEL FABBRICATO:

**Identificativo**

F47-G-8

**Foglio**

47

**Mappale**

287

**Tipo oggetto**

oratorio/cappella

**Uso**

utilizzato

**Interesse**

Storico Artistico

**Trasformazioni ammesse**

Costruzione di eminente interesse storico-architettonico

**Strutture di copertura**

latero-cemento

**Manto di copertura**

**Stato di conservazione**

buono

**Elementi architettonici di interesse**

**Tutela ministeriale**

Nessuno

## RILIEVO FOTOGRAFICO



## SCHEDA DEL FABBRICATO:

**Identificativo**

F47-G-12

**Foglio**

47

**Mappale**

A

**Tipo oggetto**

basso servizio

**Uso**

utilizzato

**Interesse**

Ambientale

**Trasformazioni ammesse**

Costruzione di pregio storico-culturale e testimoniale

**Strutture di copertura**

latero-cemento

**Manto di copertura**

**Stato di conservazione**

mediocre

**Elementi architettonici di interesse**

**Tutela ministeriale**

Nessuno

## RILIEVO FOTOGRAFICO



## SCHEDA DEL FABBRICATO:

**Identificativo**

F47-G-13

**Foglio**

47

**Mappale**

420

**Tipo oggetto**

abitazione

**Uso**

utilizzato

**Interesse**

Tipologico

**Trasformazioni ammesse**

Costruzione di pregio storico-culturale e testimoniale

**Strutture di copertura**

latero-cemento

**Manto di copertura**

**Stato di conservazione**

mediocre

**Elementi architettonici di interesse**

**Tutela ministeriale**

Nessuno

## RILIEVO FOTOGRAFICO



## SCHEDA DEL FABBRICATO:

**Identificativo**

F47-G-14

**Foglio**

47

**Mappale**

424

**Tipo oggetto**

basso servizio

**Uso**

utilizzato

**Interesse**

Ambientale

**Trasformazioni ammesse**

Costruzione di pregio soggetta a ripristino

**Strutture di copertura**

elementi lignei

**Manto di copertura**

**Stato di conservazione**

pessimo

**Elementi architettonici di interesse**

**Tutela ministeriale**

Nessuno

## RILIEVO FOTOGRAFICO





## SCHEDA DEL FABBRICATO:

*Identificativo*

F47-G-15

*Foglio*

47

*Mappale*

281

*Tipo oggetto*

abitazione

*Uso*

utilizzato

*Interesse*

Ambientale

*Trasformazioni ammesse*

Costruzione di pregio storico-culturale e testimoniale

*Strutture di copertura*

elementi lignei

*Manto di copertura*

*Stato di conservazione*

buono

*Elementi architettonici di interesse*

*Tutela ministeriale*

Nessuno

## RILIEVO FOTOGRAFICO



## SCHEDA DEL FABBRICATO:

**Identificativo**

F47-H-1

**Foglio**

47

**Mappale**

222

**Tipo oggetto**

abitazione

**Uso**

utilizzato

**Interesse**

Tipologico

**Trasformazioni ammesse**

Costruzione di pregio storico-culturale e testimoniale

**Strutture di copertura**

elementi lignei

**Manto di copertura**

**Stato di conservazione**

buono

**Elementi architettonici di interesse**

**Tutela ministeriale**

Nessuno

## RILIEVO FOTOGRAFICO



## SCHEDA DEL FABBRICATO:

*Identificativo*

F47-H-1

*Foglio*

47

*Mappale*

222

*Tipo oggetto*

abitazione

*Uso*

utilizzato

*Interesse*

Tipologico

*Trasformazioni ammesse*

Costruzione di pregio storico-culturale e testimoniale

*Strutture di copertura*

elementi lignei

*Manto di copertura*

*Stato di conservazione*

buono

*Elementi architettonici di interesse*

*Tutela ministeriale*

Nessuno

## RILIEVO FOTOGRAFICO



## SCHEDA DEL FABBRICATO:

**Identificativo**

F47-H-1

**Foglio**

47

**Mappale**

222

**Tipo oggetto**

abitazione

**Uso**

utilizzato

**Interesse**

Tipologico

**Trasformazioni ammesse**

Costruzione di pregio storico-culturale e testimoniale

**Strutture di copertura**

elementi lignei

**Manto di copertura**

**Stato di conservazione**

buono

**Elementi architettonici di interesse**

**Tutela ministeriale**

Nessuno

## RILIEVO FOTOGRAFICO



## SCHEDA DEL FABBRICATO:

**Identificativo**

F47-H-2

**Foglio**

47

**Mappale**

222

**Tipo oggetto**

basso servizio

**Uso**

utilizzato

**Interesse**

Ambientale

**Trasformazioni ammesse**

Costruzione di pregio storico-culturale e testimoniale

**Strutture di copertura**

elementi lignei

**Manto di copertura**

**Stato di conservazione**

buono

**Elementi architettonici di interesse**

**Tutela ministeriale**

Nessuno

## RILIEVO FOTOGRAFICO



## SCHEDA DEL FABBRICATO:

**Identificativo**

F47-I-1

**Foglio**

47

**Mappale**

430

**Tipo oggetto**

abitazione

**Uso**

utilizzato

**Interesse**

Ambientale

**Trasformazioni ammesse**

Costruzione di pregio storico-culturale e testimoniale

**Strutture di copertura**

latero-cemento

**Manto di copertura**

**Stato di conservazione**

buono

**Elementi architettonici di interesse**

**Tutela ministeriale**

Nessuno

## RILIEVO FOTOGRAFICO



## SCHEDA DEL FABBRICATO:

**Identificativo**

F47-I-2

**Foglio**

47

**Mappale**

429

**Tipo oggetto**

abitazione

**Uso**

utilizzato

**Interesse**

Ambientale

**Trasformazioni ammesse**

Costruzione di pregio storico-culturale e testimoniale

**Strutture di copertura**

elementi lignei

**Manto di copertura**

**Stato di conservazione**

buono

**Elementi architettonici di interesse**

**Tutela ministeriale**

Nessuno

## RILIEVO FOTOGRAFICO



## SCHEDA DEL FABBRICATO:

**Identificativo**

F47-I-3

**Foglio**

47

**Mappale**

436

**Tipo oggetto**

abitazione

**Uso**

utilizzato

**Interesse**

Ambientale

**Trasformazioni ammesse**

Costruzione di pregio storico-culturale e testimoniale

**Strutture di copertura**

elementi lignei

**Manto di copertura**

**Stato di conservazione**

buono

**Elementi architettonici di interesse**

**Tutela ministeriale**

Nessuno

## RILIEVO FOTOGRAFICO





**SCHEDA DEL FABBRICATO:****Identificativo**

F48-A-1

**Foglio**

48

**Mappale**

382

**Tipo oggetto**

abitazione rurale

**Uso**

utilizzato

**Interesse**

Ambientale

**Trasformazioni ammesse**

Costruzione di pregio storico-culturale e testimoniale

**Strutture di copertura**

elementi lignei

**Manto di copertura****Stato di conservazione**

mediocre

**Elementi architettonici di interesse****Tutela ministeriale**

Nessuno

**RILIEVO FOTOGRAFICO**

## SCHEDA DEL FABBRICATO:

**Identificativo**

F48-B-3

**Foglio**

48

**Mappale**

86

**Tipo oggetto**

abitazione rurale

**Uso**

utilizzato

**Interesse**

Tipologico

**Trasformazioni ammesse**

Costruzione di pregio storico-culturale e testimoniale

**Strutture di copertura**

latero-cemento

**Manto di copertura**

**Stato di conservazione**

mediocre

**Elementi architettonici di interesse**

**Tutela ministeriale**

Nessuno

## RILIEVO FOTOGRAFICO



## SCHEDA DEL FABBRICATO:

**Identificativo**

F48-B-5

**Foglio**

48

**Mappale**

56

**Tipo oggetto**

abitazione

**Uso**

utilizzato

**Interesse**

Ambientale

**Trasformazioni ammesse**

Costruzione di pregio storico-culturale e testimoniale

**Strutture di copertura**

latero-cemento

**Manto di copertura**

**Stato di conservazione**

buono

**Elementi architettonici di interesse**

**Tutela ministeriale**

Nessuno

## RILIEVO FOTOGRAFICO



## SCHEDA DEL FABBRICATO:

**Identificativo**

F48-B-6

**Foglio**

48

**Mappale**

400

**Tipo oggetto**

stalla/fienile

**Uso**

utilizzato

**Interesse**

Ambientale

**Trasformazioni ammesse**

Costruzione di pregio storico-culturale e testimoniale

**Strutture di copertura**

latero-cemento

**Manto di copertura**

**Stato di conservazione**

mediocre

**Elementi architettonici di interesse**

**Tutela ministeriale**

Nessuno

## RILIEVO FOTOGRAFICO



## SCHEDA DEL FABBRICATO:

*Identificativo*

F48-B-7

*Foglio*

48

*Mappale*

25

*Tipo oggetto*

basso servizio

*Uso*

in fase di cantiere

*Interesse*

Ambientale

*Trasformazioni ammesse*

Costruzione di pregio storico-culturale e testimoniale

*Strutture di copertura*

*Manto di copertura*

*Stato di conservazione*

buono

*Elementi architettonici di interesse*

*Tutela ministeriale*

Nessuno

## RILIEVO FOTOGRAFICO



## SCHEDA DEL FABBRICATO:

**Identificativo**

F48-B-8

**Foglio**

48

**Mappale**

33

**Tipo oggetto**

abitazione rurale

**Uso**

utilizzato

**Interesse**

Tipologico

**Trasformazioni ammesse**

Costruzione di pregio storico-culturale e testimoniale

**Strutture di copertura**

latero-cemento

**Manto di copertura**

**Stato di conservazione**

mediocre

**Elementi architettonici di interesse**

**Tutela ministeriale**

Nessuno

## RILIEVO FOTOGRAFICO



# SCHEDA DEL FABBRICATO:

**Identificativo**

F48-D-2

**Foglio**

48

**Mappale**

40

**Tipo oggetto**

abitazione rurale

**Uso**

**Interesse**

Tipologico

**Trasformazioni ammesse**

Costruzione di pregio soggetta a ripristino

**Strutture di copertura**

**Manto di copertura**

**Stato di conservazione**

rudere

**Elementi architettonici di interesse**

**Tutela ministeriale**

Nessuno

## RILIEVO FOTOGRAFICO



**SCHEMA DEL FABBRICATO:****Identificativo**

F48-E-4

**Foglio**

48

**Mappale**

256

**Tipo oggetto**

metato

**Uso**

non utilizzato

**Interesse**

Tipologico

**Trasformazioni ammesse**

Costruzione di pregio soggetta a ripristino

**Strutture di copertura****Manto di copertura****Stato di conservazione**

rudere

**Elementi architettonici di interesse****Tutela ministeriale**

Nessuno

**RILIEVO FOTOGRAFICO**



## SCHEDA DEL FABBRICATO:

**Identificativo**

F49-A-1

**Foglio**

49

**Mappale**

61

**Tipo oggetto**

basso servizio

**Uso**

utilizzato

**Interesse**

Ambientale

**Trasformazioni ammesse**

Costruzione di pregio storico-culturale e testimoniale

**Strutture di copertura**

elementi lignei

**Manto di copertura**

**Stato di conservazione**

mediocre

**Elementi architettonici di interesse**

**Tutela ministeriale**

Nessuno

## RILIEVO FOTOGRAFICO



## SCHEDA DEL FABBRICATO:

**Identificativo**

F49-A-2

**Foglio**

49

**Mappale**

55

**Tipo oggetto**

basso servizio

**Uso**

utilizzato

**Interesse**

Ambientale

**Trasformazioni ammesse**

Costruzione di pregio storico-culturale e testimoniale

**Strutture di copertura**

elementi lignei

**Manto di copertura**

**Stato di conservazione**

mediocre

**Elementi architettonici di interesse**

**Tutela ministeriale**

Nessuno

## RILIEVO FOTOGRAFICO



## SCHEMA DEL FABBRICATO:

**Identificativo**

F49-A-3

**Foglio**

49

**Mappale**

52

**Tipo oggetto**

abitazione rurale

**Uso**

utilizzato

**Interesse**

Ambientale

**Trasformazioni ammesse**

Costruzione di pregio storico-culturale e testimoniale

**Strutture di copertura**

latero-cemento

**Manto di copertura**

**Stato di conservazione**

buono

**Elementi architettonici di interesse**

**Tutela ministeriale**

Nessuno

## RILIEVO FOTOGRAFICO



## SCHEDA DEL FABBRICATO:

**Identificativo**

F49-A-4

**Foglio**

49

**Mappale**

52

**Tipo oggetto**

stalla/fienile

**Uso**

utilizzato

**Interesse**

Tipologico

**Trasformazioni ammesse**

Costruzione di pregio storico-culturale e testimoniale

**Strutture di copertura**

elementi lignei

**Manto di copertura**

**Stato di conservazione**

mediocre

**Elementi architettonici di interesse**

**Tutela ministeriale**

Nessuno

## RILIEVO FOTOGRAFICO



**SCHEMA DEL FABBRICATO:***Identificativo*

F49-A-5

*Foglio*

49

*Mappale*

66

*Tipo oggetto*

stalla/fienile

*Uso*

utilizzato

*Interesse*

Ambientale

*Trasformazioni ammesse*

Costruzione di pregio storico-culturale e testimoniale

*Strutture di copertura*

elementi lignei

*Manto di copertura**Stato di conservazione*

mediocre

*Elementi architettonici di interesse**Tutela ministeriale*

Nessuno

**RILIEVO FOTOGRAFICO**

## SCHEDA DEL FABBRICATO:

**Identificativo**

F49-A-7

**Foglio**

49

**Mappale**

139

**Tipo oggetto**

basso servizio

**Uso**

utilizzato

**Interesse**

Ambientale

**Trasformazioni ammesse**

Costruzione di pregio storico-culturale e testimoniale

**Strutture di copertura**

latero-cemento

**Manto di copertura**

**Stato di conservazione**

mediocre

**Elementi architettonici di interesse**

**Tutela ministeriale**

Nessuno

## RILIEVO FOTOGRAFICO



## SCHEDA DEL FABBRICATO:

**Identificativo**

F49-A-8

**Foglio**

49

**Mappale**

136

**Tipo oggetto**

abitazione

**Uso**

utilizzato

**Interesse**

Tipologico

**Trasformazioni ammesse**

Costruzione di pregio storico-culturale e testimoniale

**Strutture di copertura**

latero-cemento

**Manto di copertura**

**Stato di conservazione**

mediocre

**Elementi architettonici di interesse**

**Tutela ministeriale**

Nessuno

## RILIEVO FOTOGRAFICO



## SCHEDA DEL FABBRICATO:

**Identificativo**

F49-A-10

**Foglio**

49

**Mappale**

3

**Tipo oggetto**

abitazione

**Uso**

utilizzato

**Interesse**

Ambientale

**Trasformazioni ammesse**

Costruzione di pregio storico-culturale e testimoniale

**Strutture di copertura**

latero-cemento

**Manto di copertura**

**Stato di conservazione**

mediocre

**Elementi architettonici di interesse**

**Tutela ministeriale**

Nessuno

## RILIEVO FOTOGRAFICO





## SCHEMA DEL FABBRICATO:

**Identificativo**

F49-A-11

**Foglio**

48

**Mappale**

251

**Tipo oggetto**

basso servizio

**Uso**

utilizzato

**Interesse**

Ambientale

**Trasformazioni ammesse**

Costruzione di pregio storico-culturale e testimoniale

**Strutture di copertura**

elementi lignei

**Manto di copertura**

**Stato di conservazione**

mediocre

**Elementi architettonici di interesse**

**Tutela ministeriale**

Nessuno

## RILIEVO FOTOGRAFICO



## SCHEDA DEL FABBRICATO:

**Identificativo**

F50-B-1

**Foglio**

50

**Mappale**

503

**Tipo oggetto**

abitazione

**Uso**

utilizzato

**Interesse**

Ambientale

**Trasformazioni ammesse**

Costruzione di pregio storico-culturale e testimoniale

**Strutture di copertura**

elementi lignei

**Manto di copertura**

**Stato di conservazione**

buono

**Elementi architettonici di interesse**

**Tutela ministeriale**

Nessuno

## RILIEVO FOTOGRAFICO



## SCHEDA DEL FABBRICATO:

**Identificativo**

F50-B-2

**Foglio**

50

**Mappale**

559

**Tipo oggetto**

abitazione

**Uso**

utilizzato

**Interesse**

Ambientale

**Trasformazioni ammesse**

Costruzione di pregio storico-culturale e testimoniale

**Strutture di copertura**

elementi lignei

**Manto di copertura**

**Stato di conservazione**

buono

**Elementi architettonici di interesse**

**Tutela ministeriale**

Nessuno

## RILIEVO FOTOGRAFICO



## SCHEDA DEL FABBRICATO:

**Identificativo**

F50-C-1

**Foglio**

50

**Mappale**

372

**Tipo oggetto**

villa/casa padronale

**Uso**

utilizzato

**Interesse**

Tipologico

**Trasformazioni ammesse**

Costruzione di pregio storico-culturale e testimoniale

**Strutture di copertura**

latero-cemento

**Manto di copertura**

**Stato di conservazione**

buono

**Elementi architettonici di interesse**

**Tutela ministeriale**

Nessuno

## RILIEVO FOTOGRAFICO



# SCHEDA DEL FABBRICATO:

**Identificativo**

F50-C-1

**Foglio**

50

**Mappale**

372

**Tipo oggetto**

villa/casa padronale

**Uso**

utilizzato

**Interesse**

Tipologico

**Trasformazioni ammesse**

Costruzione di pregio storico-culturale e testimoniale

**Strutture di copertura**

latero-cemento

**Manto di copertura**

**Stato di conservazione**

buono

**Elementi architettonici di interesse**

**Tutela ministeriale**

Nessuno

## RILIEVO FOTOGRAFICO



**SCHEMA DEL FABBRICATO:***Identificativo*

F50-C-2

*Foglio*

50

*Mappale*

555

*Tipo oggetto*

abitazione/stalla/fienile

*Uso*

utilizzato

*Interesse*

Tipologico

*Trasformazioni ammesse*

Costruzione di pregio storico-culturale e testimoniale

*Strutture di copertura*

elementi lignei

*Manto di copertura**Stato di conservazione*

buono

*Elementi architettonici di interesse**Tutela ministeriale*

Nessuno

**RILIEVO FOTOGRAFICO**

## SCHEDA DEL FABBRICATO:

**Identificativo**

F50-C-3

**Foglio**

50

**Mappale**

555

**Tipo oggetto**

villa/casa padronale

**Uso**

utilizzato

**Interesse**

Tipologico

**Trasformazioni ammesse**

Costruzione di pregio storico-culturale e testimoniale

**Strutture di copertura**

**Manto di copertura**

**Stato di conservazione**

buono

**Elementi architettonici di interesse**

**Tutela ministeriale**

Nessuno

## RILIEVO FOTOGRAFICO



## SCHEDA DEL FABBRICATO:

**Identificativo**

F50-C-3

**Foglio**

50

**Mappale**

555

**Tipo oggetto**

villa/casa padronale

**Uso**

utilizzato

**Interesse**

Tipologico

**Trasformazioni ammesse**

Costruzione di pregio storico-culturale e testimoniale

**Strutture di copertura**

**Manto di copertura**

**Stato di conservazione**

buono

**Elementi architettonici di interesse**

**Tutela ministeriale**

Nessuno

## RILIEVO FOTOGRAFICO





## SCHEDA DEL FABBRICATO:

*Identificativo*

F50-C-3

*Foglio*

50

*Mappale*

555

*Tipo oggetto*

villa/casa padronale

*Uso*

utilizzato

*Interesse*

Tipologico

*Trasformazioni ammesse*

Costruzione di pregio storico-culturale e testimoniale

*Strutture di copertura*

*Manto di copertura*

*Stato di conservazione*

buono

*Elementi architettonici di interesse*

*Tutela ministeriale*

Nessuno

## RILIEVO FOTOGRAFICO



## SCHEDA DEL FABBRICATO:

**Identificativo**

F50-C-3

**Foglio**

50

**Mappale**

555

**Tipo oggetto**

villa/casa padronale

**Uso**

utilizzato

**Interesse**

Tipologico

**Trasformazioni ammesse**

Costruzione di pregio storico-culturale e testimoniale

**Strutture di copertura**

**Manto di copertura**

**Stato di conservazione**

buono

**Elementi architettonici di interesse**

**Tutela ministeriale**

Nessuno

## RILIEVO FOTOGRAFICO



## SCHEDA DEL FABBRICATO:

**Identificativo**

F50-C-5

**Foglio**

50

**Mappale**

372

**Tipo oggetto**

abitazione/stalla/fienile

**Uso**

utilizzato

**Interesse**

Tipologico

**Trasformazioni ammesse**

Costruzione di pregio storico-culturale e testimoniale

**Strutture di copertura**

elementi lignei

**Manto di copertura**

**Stato di conservazione**

buono

**Elementi architettonici di interesse**

**Tutela ministeriale**

Nessuno

## RILIEVO FOTOGRAFICO



## SCHEDA DEL FABBRICATO:

**Identificativo**

F50-C-5

**Foglio**

50

**Mappale**

372

**Tipo oggetto**

abitazione/stalla/fienile

**Uso**

utilizzato

**Interesse**

Tipologico

**Trasformazioni ammesse**

Costruzione di pregio storico-culturale e testimoniale

**Strutture di copertura**

elementi lignei

**Manto di copertura**

**Stato di conservazione**

buono

**Elementi architettonici di interesse**

**Tutela ministeriale**

Nessuno

## RILIEVO FOTOGRAFICO



## SCHEDA DEL FABBRICATO:

**Identificativo**

F50-C-5

**Foglio**

50

**Mappale**

372

**Tipo oggetto**

abitazione/stalla/fienile

**Uso**

utilizzato

**Interesse**

Tipologico

**Trasformazioni ammesse**

Costruzione di pregio storico-culturale e testimoniale

**Strutture di copertura**

elementi lignei

**Manto di copertura**

**Stato di conservazione**

buono

**Elementi architettonici di interesse**

**Tutela ministeriale**

Nessuno

## RILIEVO FOTOGRAFICO



## SCHEDA DEL FABBRICATO:

**Identificativo**

F50-C-5

**Foglio**

50

**Mappale**

372

**Tipo oggetto**

abitazione/stalla/fienile

**Uso**

utilizzato

**Interesse**

Tipologico

**Trasformazioni ammesse**

Costruzione di pregio storico-culturale e testimoniale

**Strutture di copertura**

elementi lignei

**Manto di copertura**

**Stato di conservazione**

buono

**Elementi architettonici di interesse**

**Tutela ministeriale**

Nessuno

## RILIEVO FOTOGRAFICO



## SCHEDA DEL FABBRICATO:

**Identificativo**

F50-C-6

**Foglio**

50

**Mappale**

357

**Tipo oggetto**

abitazione/stalla/fienile

**Uso**

utilizzato

**Interesse**

Tipologico

**Trasformazioni ammesse**

Costruzione di pregio storico-culturale e testimoniale

**Strutture di copertura**

elementi lignei

**Manto di copertura**

**Stato di conservazione**

buono

**Elementi architettonici di interesse**

**Tutela ministeriale**

Nessuno

## RILIEVO FOTOGRAFICO



## SCHEDA DEL FABBRICATO:

**Identificativo**

F50-C-6

**Foglio**

50

**Mappale**

357

**Tipo oggetto**

abitazione/stalla/fienile

**Uso**

utilizzato

**Interesse**

Tipologico

**Trasformazioni ammesse**

Costruzione di pregio storico-culturale e testimoniale

**Strutture di copertura**

elementi lignei

**Manto di copertura**

**Stato di conservazione**

buono

**Elementi architettonici di interesse**

**Tutela ministeriale**

Nessuno

## RILIEVO FOTOGRAFICO





## SCHEDA DEL FABBRICATO:

**Identificativo**

F50-C-6

**Foglio**

50

**Mappale**

357

**Tipo oggetto**

abitazione/stalla/fienile

**Uso**

utilizzato

**Interesse**

Tipologico

**Trasformazioni ammesse**

Costruzione di pregio storico-culturale e testimoniale

**Strutture di copertura**

elementi lignei

**Manto di copertura**

**Stato di conservazione**

buono

**Elementi architettonici di interesse**

**Tutela ministeriale**

Nessuno

## RILIEVO FOTOGRAFICO



## SCHEDA DEL FABBRICATO:

**Identificativo**

F50-C-7

**Foglio**

50

**Mappale**

363

**Tipo oggetto**

abitazione

**Uso**

utilizzato

**Interesse**

Tipologico

**Trasformazioni ammesse**

Costruzione di pregio storico-culturale e testimoniale

**Strutture di copertura**

elementi lignei

**Manto di copertura**

**Stato di conservazione**

buono

**Elementi architettonici di interesse**

**Tutela ministeriale**

Nessuno

## RILIEVO FOTOGRAFICO



## SCHEDA DEL FABBRICATO:

**Identificativo**

F50-C-7

**Foglio**

50

**Mappale**

363

**Tipo oggetto**

abitazione

**Uso**

utilizzato

**Interesse**

Tipologico

**Trasformazioni ammesse**

Costruzione di pregio storico-culturale e testimoniale

**Strutture di copertura**

elementi lignei

**Manto di copertura**

**Stato di conservazione**

buono

**Elementi architettonici di interesse**

**Tutela ministeriale**

Nessuno

## RILIEVO FOTOGRAFICO



## SCHEDA DEL FABBRICATO:

**Identificativo**

F50-C-8

**Foglio**

50

**Mappale**

363

**Tipo oggetto**

abitazione/stalla/fienile

**Uso**

utilizzato

**Interesse**

Tipologico

**Trasformazioni ammesse**

Costruzione di pregio storico-culturale e testimoniale

**Strutture di copertura**

elementi lignei

**Manto di copertura**

**Stato di conservazione**

mediocre

**Elementi architettonici di interesse**

**Tutela ministeriale**

Nessuno

## RILIEVO FOTOGRAFICO



## SCHEDA DEL FABBRICATO:

**Identificativo**

F50-C-8

**Foglio**

50

**Mappale**

363

**Tipo oggetto**

abitazione/stalla/fienile

**Uso**

utilizzato

**Interesse**

Tipologico

**Trasformazioni ammesse**

Costruzione di pregio storico-culturale e testimoniale

**Strutture di copertura**

elementi lignei

**Manto di copertura**

**Stato di conservazione**

mediocre

**Elementi architettonici di interesse**

**Tutela ministeriale**

Nessuno

## RILIEVO FOTOGRAFICO



## SCHEDA DEL FABBRICATO:

**Identificativo**

F50-C-10

**Foglio**

50

**Mappale**

360

**Tipo oggetto**

villa/casa padronale

**Uso**

utilizzato

**Interesse**

Tipologico

**Trasformazioni ammesse**

Costruzione di pregio storico-culturale e testimoniale

**Strutture di copertura**

elementi lignei

**Manto di copertura**

**Stato di conservazione**

buono

**Elementi architettonici di interesse**

**Tutela ministeriale**

Nessuno

## RILIEVO FOTOGRAFICO



## SCHEDA DEL FABBRICATO:

**Identificativo**

F50-C-10

**Foglio**

50

**Mappale**

360

**Tipo oggetto**

villa/casa padronale

**Uso**

utilizzato

**Interesse**

Tipologico

**Trasformazioni ammesse**

Costruzione di pregio storico-culturale e testimoniale

**Strutture di copertura**

elementi lignei

**Manto di copertura**

**Stato di conservazione**

buono

**Elementi architettonici di interesse**

**Tutela ministeriale**

Nessuno

## RILIEVO FOTOGRAFICO



## SCHEDA DEL FABBRICATO:

**Identificativo**

F50-C-10

**Foglio**

50

**Mappale**

360

**Tipo oggetto**

villa/casa padronale

**Uso**

utilizzato

**Interesse**

Tipologico

**Trasformazioni ammesse**

Costruzione di pregio storico-culturale e testimoniale

**Strutture di copertura**

elementi lignei

**Manto di copertura**

**Stato di conservazione**

buono

**Elementi architettonici di interesse**

**Tutela ministeriale**

Nessuno

## RILIEVO FOTOGRAFICO

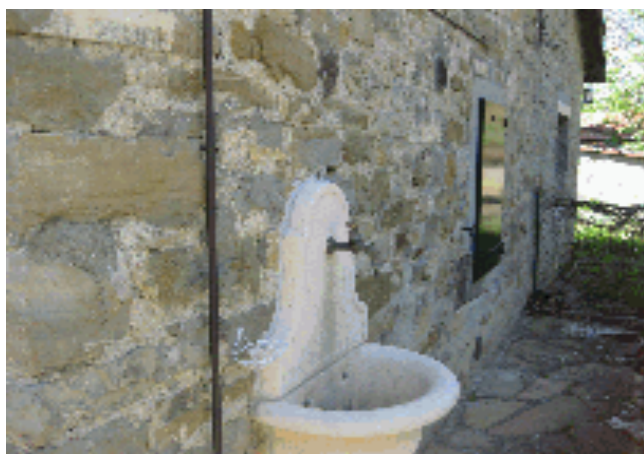



## SCHEDA DEL FABBRICATO:

**Identificativo**

F50-C-10

**Foglio**

50

**Mappale**

360

**Tipo oggetto**

villa/casa padronale

**Uso**

utilizzato

**Interesse**

Tipologico

**Trasformazioni ammesse**

Costruzione di pregio storico-culturale e testimoniale

**Strutture di copertura**

elementi lignei

**Manto di copertura**

**Stato di conservazione**

buono

**Elementi architettonici di interesse**

**Tutela ministeriale**

Nessuno

## RILIEVO FOTOGRAFICO



## SCHEDA DEL FABBRICATO:

**Identificativo**

F50-C-11

**Foglio**

50

**Mappale**

353

**Tipo oggetto**

basso servizio

**Uso**

utilizzato

**Interesse**

Ambientale

**Trasformazioni ammesse**

Costruzione di pregio storico-culturale e testimoniale

**Strutture di copertura**

latero-cemento

**Manto di copertura**

**Stato di conservazione**

buono

**Elementi architettonici di interesse**

**Tutela ministeriale**

Nessuno

## RILIEVO FOTOGRAFICO



## SCHEDA DEL FABBRICATO:

**Identificativo**

F50-C-13

**Foglio**

50

**Mappale**

351

**Tipo oggetto**

abitazione/stalla/fienile

**Uso**

utilizzato

**Interesse**

Tipologico

**Trasformazioni ammesse**

Costruzione di pregio storico-culturale e testimoniale

**Strutture di copertura**

elementi lignei

**Manto di copertura**

**Stato di conservazione**

mediocre

**Elementi architettonici di interesse**

**Tutela ministeriale**

Nessuno

## RILIEVO FOTOGRAFICO



## SCHEDA DEL FABBRICATO:

**Identificativo**

F50-C-14

**Foglio**

50

**Mappale**

444

**Tipo oggetto**

abitazione

**Uso**

utilizzato

**Interesse**

Tipologico

**Trasformazioni ammesse**

Costruzione di pregio storico-culturale e testimoniale

**Strutture di copertura**

elementi lignei

**Manto di copertura**

**Stato di conservazione**

buono

**Elementi architettonici di interesse**

**Tutela ministeriale**

Nessuno

## RILIEVO FOTOGRAFICO



## SCHEDA DEL FABBRICATO:

**Identificativo**

F50-C-14

**Foglio**

50

**Mappale**

444

**Tipo oggetto**

abitazione

**Uso**

utilizzato

**Interesse**

Tipologico

**Trasformazioni ammesse**

Costruzione di pregio storico-culturale e testimoniale

**Strutture di copertura**

elementi lignei

**Manto di copertura**

**Stato di conservazione**

buono

**Elementi architettonici di interesse**

**Tutela ministeriale**

Nessuno

## RILIEVO FOTOGRAFICO



## SCHEDA DEL FABBRICATO:

**Identificativo**

F50-C-15

**Foglio**

50

**Mappale**

562

**Tipo oggetto**

villa/casa padronale

**Uso**

utilizzato

**Interesse**

Tipologico

**Trasformazioni ammesse**

Costruzione di pregio storico-culturale e testimoniale

**Strutture di copertura**

elementi lignei

**Manto di copertura**

**Stato di conservazione**

mediocre

**Elementi architettonici di interesse**

**Tutela ministeriale**

Nessuno

## RILIEVO FOTOGRAFICO



## SCHEDA DEL FABBRICATO:

**Identificativo**

F50-C-15

**Foglio**

50

**Mappale**

562

**Tipo oggetto**

villa/casa padronale

**Uso**

utilizzato

**Interesse**

Tipologico

**Trasformazioni ammesse**

Costruzione di pregio storico-culturale e testimoniale

**Strutture di copertura**

elementi lignei

**Manto di copertura**

**Stato di conservazione**

mediocre

**Elementi architettonici di interesse**

**Tutela ministeriale**

Nessuno

## RILIEVO FOTOGRAFICO



## SCHEDA DEL FABBRICATO:

**Identificativo**

F50-C-16

**Foglio**

50

**Mappale**

464

**Tipo oggetto**

villa/casa padronale

**Uso**

utilizzato

**Interesse**

Tipologico

**Trasformazioni ammesse**

Costruzione di pregio storico-culturale e testimoniale

**Strutture di copertura**

elementi lignei

**Manto di copertura**

**Stato di conservazione**

buono

**Elementi architettonici di interesse**

**Tutela ministeriale**

Nessuno

## RILIEVO FOTOGRAFICO





## SCHEDA DEL FABBRICATO:

*Identificativo*

F50-C-16

*Foglio*

50

*Mappale*

464

*Tipo oggetto*

villa/casa padronale

*Uso*

utilizzato

*Interesse*

Tipologico

*Trasformazioni ammesse*

Costruzione di pregio storico-culturale e testimoniale

*Strutture di copertura*

elementi lignei

*Manto di copertura*

*Stato di conservazione*

buono

*Elementi architettonici di interesse*

*Tutela ministeriale*

Nessuno

## RILIEVO FOTOGRAFICO



## SCHEDA DEL FABBRICATO:

*Identificativo*

F50-C-16

*Foglio*

50

*Mappale*

464

*Tipo oggetto*

villa/casa padronale

*Uso*

utilizzato

*Interesse*

Tipologico

*Trasformazioni ammesse*

Costruzione di pregio storico-culturale e testimoniale

*Strutture di copertura*

elementi lignei

*Manto di copertura*

*Stato di conservazione*

buono

*Elementi architettonici di interesse*

*Tutela ministeriale*

Nessuno

## RILIEVO FOTOGRAFICO



## SCHEDA DEL FABBRICATO:

**Identificativo**

F50-C-16

**Foglio**

50

**Mappale**

464

**Tipo oggetto**

villa/casa padronale

**Uso**

utilizzato

**Interesse**

Tipologico

**Trasformazioni ammesse**

Costruzione di pregio storico-culturale e testimoniale

**Strutture di copertura**

elementi lignei

**Manto di copertura**

**Stato di conservazione**

buono

**Elementi architettonici di interesse**

**Tutela ministeriale**

Nessuno

## RILIEVO FOTOGRAFICO



## SCHEDA DEL FABBRICATO:

*Identificativo*

F50-C-17

*Foglio*

50

*Mappale*

464

*Tipo oggetto*

basso servizio

*Uso*

utilizzato

*Interesse*

Tipologico

*Trasformazioni ammesse*

Costruzione di pregio storico-culturale e testimoniale

*Strutture di copertura*

elementi lignei

*Manto di copertura*

*Stato di conservazione*

buono

*Elementi architettonici di interesse*

*Tutela ministeriale*

Nessuno

## RILIEVO FOTOGRAFICO



## SCHEDA DEL FABBRICATO:

*Identificativo*

F50-C-18

*Foglio*

50

*Mappale*

464

*Tipo oggetto*

basso servizio

*Uso*

utilizzato

*Interesse*

Tipologico

*Trasformazioni ammesse*

Costruzione di pregio storico-culturale e testimoniale

*Strutture di copertura*

elementi lignei

*Manto di copertura*

*Stato di conservazione*

buono

*Elementi architettonici di interesse*

*Tutela ministeriale*

Nessuno

## RILIEVO FOTOGRAFICO



## SCHEDA DEL FABBRICATO:

**Identificativo**

F50-C-18

**Foglio**

50

**Mappale**

464

**Tipo oggetto**

basso servizio

**Uso**

utilizzato

**Interesse**

Tipologico

**Trasformazioni ammesse**

Costruzione di pregio storico-culturale e testimoniale

**Strutture di copertura**

elementi lignei

**Manto di copertura**

**Stato di conservazione**

buono

**Elementi architettonici di interesse**

**Tutela ministeriale**

Nessuno

## RILIEVO FOTOGRAFICO



**SCHEDA DEL FABBRICATO:****Identificativo**

F50-C-21

**Foglio**

50

**Mappale**

486

**Tipo oggetto**

basso servizio

**Uso**

non utilizzato

**Interesse**

Tipologico

**Trasformazioni ammesse**

Costruzione di pregio soggetta a ripristino

**Strutture di copertura**

elementi lignei

**Manto di copertura****Stato di conservazione**

pessimo

**Elementi architettonici di interesse****Tutela ministeriale**

Nessuno

**RILIEVO FOTOGRAFICO**

## SCHEDA DEL FABBRICATO:

**Identificativo**

F50-C-23

**Foglio**

50

**Mappale**

474

**Tipo oggetto**

villa/casa padronale

**Uso**

utilizzato

**Interesse**

Tipologico

**Trasformazioni ammesse**

Costruzione di pregio storico-culturale e testimoniale

**Strutture di copertura**

latero-cemento

**Manto di copertura**

**Stato di conservazione**

buono

**Elementi architettonici di interesse**

**Tutela ministeriale**

Nessuno

## RILIEVO FOTOGRAFICO





## SCHEDA DEL FABBRICATO:

**Identificativo**

F50-C-25

**Foglio**

50

**Mappale**

427

**Tipo oggetto**

basso servizio

**Uso**

utilizzato

**Interesse**

Tipologico

**Trasformazioni ammesse**

Costruzione di pregio storico-culturale e testimoniale

**Strutture di copertura**

elementi lignei

**Manto di copertura**

**Stato di conservazione**

demolito

**Elementi architettonici di interesse**

**Tutela ministeriale**

Nessuno

## RILIEVO FOTOGRAFICO



## SCHEDA DEL FABBRICATO:

**Identificativo**

F50-C-36

**Foglio**

50

**Mappale**

363

**Tipo oggetto**

basso servizio

**Uso**

utilizzato

**Interesse**

Tipologico

**Trasformazioni ammesse**

Costruzione di pregio storico-culturale e testimoniale

**Strutture di copertura**

elementi lignei

**Manto di copertura**

**Stato di conservazione**

buono

**Elementi architettonici di interesse**

**Tutela ministeriale**

Nessuno

## RILIEVO FOTOGRAFICO



## SCHEDA DEL FABBRICATO:

**Identificativo**

F50-C-38

**Foglio**

50

**Mappale**

556

**Tipo oggetto**

basso servizio

**Uso**

utilizzato

**Interesse**

Tipologico

**Trasformazioni ammesse**

Costruzione di pregio storico-culturale e testimoniale

**Strutture di copertura**

elementi lignei

**Manto di copertura**

**Stato di conservazione**

mediocre

**Elementi architettonici di interesse**

**Tutela ministeriale**

Nessuno

## RILIEVO FOTOGRAFICO



## SCHEDA DEL FABBRICATO:

**Identificativo**

F51-E-2

**Foglio**

51

**Mappale**

193

**Tipo oggetto**

oratorio/cappella

**Uso**

utilizzato

**Interesse**

Ambientale

**Trasformazioni ammesse**

Costruzione di pregio storico-culturale e testimoniale

**Strutture di copertura**

elementi lignei

**Manto di copertura**

**Stato di conservazione**

buono

**Elementi architettonici di interesse**

**Tutela ministeriale**

Nessuno

## RILIEVO FOTOGRAFICO



## SCHEDA DEL FABBRICATO:

*Identificativo*

F51-E-3

*Foglio*

51

*Mappale*

187

*Tipo oggetto*

abitazione

*Uso*

utilizzato

*Interesse*

Ambientale

*Trasformazioni ammesse*

Costruzione di pregio storico-culturale e testimoniale

*Strutture di copertura*

latero-cemento

*Manto di copertura*

*Stato di conservazione*

buono

*Elementi architettonici di interesse*

*Tutela ministeriale*

Nessuno

## RILIEVO FOTOGRAFICO



## SCHEMA DEL FABBRICATO:

*Identificativo*

F51-E-5

*Foglio*

51

*Mappale*

197

*Tipo oggetto*

stalla/fienile

*Uso*

utilizzato

*Interesse*

Ambientale

*Trasformazioni ammesse*

Costruzione di pregio storico-culturale e testimoniale

*Strutture di copertura*

latero-cemento

*Manto di copertura*

*Stato di conservazione*

mediocre

*Elementi architettonici di interesse*

*Tutela ministeriale*

Nessuno

## RILIEVO FOTOGRAFICO



## SCHEDA DEL FABBRICATO:

**Identificativo**

F55-A-1

**Foglio**

55

**Mappale**

6

**Tipo oggetto**

abitazione

**Uso**

utilizzato

**Interesse**

Ambientale

**Trasformazioni ammesse**

Costruzione di pregio storico-culturale e testimoniale

**Strutture di copertura**

elementi lignei

**Manto di copertura**

**Stato di conservazione**

buono

**Elementi architettonici di interesse**

**Tutela ministeriale**

Nessuno

## RILIEVO FOTOGRAFICO



## SCHEDA DEL FABBRICATO:

**Identificativo**

F55-C-25

**Foglio**

55

**Mappale**

70

**Tipo oggetto**

maestà

**Uso**

utilizzato

**Interesse**

Tipologico

**Trasformazioni ammesse**

Costruzione di pregio storico-culturale e testimoniale

**Strutture di copertura**

**Manto di copertura**

**Stato di conservazione**

buono

**Elementi architettonici di interesse**

**Tutela ministeriale**

Nessuno

## RILIEVO FOTOGRAFICO

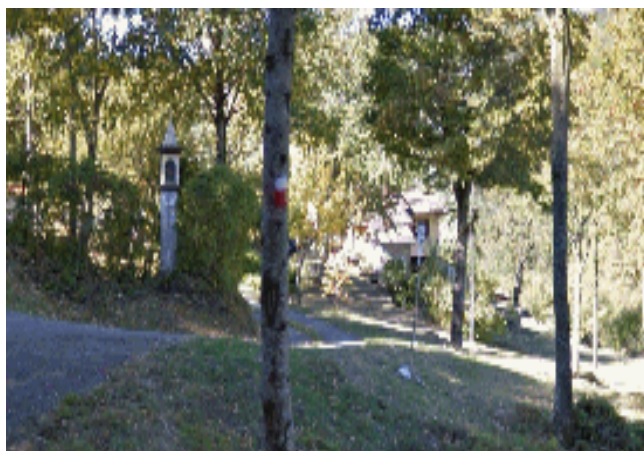



## SCHEDA DEL FABBRICATO:

**Identificativo**

F55-E-1

**Foglio**

55

**Mappale**

219

**Tipo oggetto**

stalla/fienile

**Uso**

utilizzato

**Interesse**

Ambientale

**Trasformazioni ammesse**

Costruzione di pregio storico-culturale e testimoniale

**Strutture di copertura**

latero-cemento

**Manto di copertura**

**Stato di conservazione**

buono

**Elementi architettonici di interesse**

**Tutela ministeriale**

Nessuno

## RILIEVO FOTOGRAFICO



## SCHEDA DEL FABBRICATO:

**Identificativo**

F55-E-2

**Foglio**

55

**Mappale**

217

**Tipo oggetto**

abitazione

**Uso**

utilizzato

**Interesse**

Ambientale

**Trasformazioni ammesse**

Costruzione di pregio storico-culturale e testimoniale

**Strutture di copertura**

elementi lignei

**Manto di copertura**

**Stato di conservazione**

buono

**Elementi architettonici di interesse**

**Tutela ministeriale**

Nessuno

## RILIEVO FOTOGRAFICO



## SCHEDA DEL FABBRICATO:

**Identificativo**

F55-F-4

**Foglio**

55

**Mappale**

310

**Tipo oggetto**

abitazione

**Uso**

utilizzato

**Interesse**

Ambientale

**Trasformazioni ammesse**

Costruzione di pregio storico-culturale e testimoniale

**Strutture di copertura**

**Manto di copertura**

**Stato di conservazione**

buono

**Elementi architettonici di interesse**

**Tutela ministeriale**

Nessuno

## RILIEVO FOTOGRAFICO



## SCHEDA DEL FABBRICATO:

**Identificativo**

F55-F-5

**Foglio**

55

**Mappale**

346

**Tipo oggetto**

abitazione rurale

**Uso**

non utilizzato

**Interesse**

Ambientale

**Trasformazioni ammesse**

Costruzione di pregio storico-culturale e testimoniale

**Strutture di copertura**

**Manto di copertura**

**Stato di conservazione**

mediocre

**Elementi architettonici di interesse**

**Tutela ministeriale**

Nessuno

## RILIEVO FOTOGRAFICO



## SCHEDA DEL FABBRICATO:

**Identificativo**

F55-F-6

**Foglio**

55

**Mappale**

348

**Tipo oggetto**

abitazione/stalla/fienile

**Uso**

utilizzato

**Interesse**

Ambientale

**Trasformazioni ammesse**

Costruzione di pregio storico-culturale e testimoniale

**Strutture di copertura**

elementi lignei

**Manto di copertura**

**Stato di conservazione**

mediocre

**Elementi architettonici di interesse**

**Tutela ministeriale**

Nessuno

## RILIEVO FOTOGRAFICO



## SCHEDA DEL FABBRICATO:

*Identificativo*

F55-F-8

*Foglio*

55

*Mappale*

348

*Tipo oggetto*

abitazione

*Uso*

utilizzato

*Interesse*

Ambientale

*Trasformazioni ammesse*

Costruzione di pregio storico-culturale e testimoniale

*Strutture di copertura*

*Manto di copertura*

*Stato di conservazione*

mediocre

*Elementi architettonici di interesse*

*Tutela ministeriale*

Nessuno

## RILIEVO FOTOGRAFICO



## SCHEDA DEL FABBRICATO:

**Identificativo**

F55-F-9

**Foglio**

55

**Mappale**

348

**Tipo oggetto**

oratorio/cappella

**Uso**

utilizzato

**Interesse**

Storico Artistico

**Trasformazioni ammesse**

Costruzione di eminente interesse storico-architettonico

**Strutture di copertura**

**Manto di copertura**

**Stato di conservazione**

buono

**Elementi architettonici di interesse**

**Tutela ministeriale**

Nessuno

## RILIEVO FOTOGRAFICO



## SCHEDA DEL FABBRICATO:

**Identificativo**

F55-G-1

**Foglio**

55

**Mappale**

360

**Tipo oggetto**

abitazione

**Uso**

utilizzato

**Interesse**

Ambientale

**Trasformazioni ammesse**

Costruzione di pregio storico-culturale e testimoniale

**Strutture di copertura**

elementi lignei

**Manto di copertura**

**Stato di conservazione**

buono

**Elementi architettonici di interesse**

**Tutela ministeriale**

Nessuno

## RILIEVO FOTOGRAFICO





## SCHEDA DEL FABBRICATO:

*Identificativo*

F55-H-1

*Foglio*

55

*Mappale*

380

*Tipo oggetto*

abitazione

*Uso*

utilizzato

*Interesse*

Ambientale

*Trasformazioni ammesse*

Costruzione di pregio storico-culturale e testimoniale

*Strutture di copertura*

elementi lignei

*Manto di copertura*

*Stato di conservazione*

mediocre

*Elementi architettonici di interesse*

*Tutela ministeriale*

Nessuno

## RILIEVO FOTOGRAFICO



## SCHEDA DEL FABBRICATO:

**Identificativo**

F56-A-1

**Foglio**

56

**Mappale**

720

**Tipo oggetto**

villa/casa padronale

**Uso**

utilizzato

**Interesse**

Ambientale

**Trasformazioni ammesse**

Costruzione di pregio storico-culturale e testimoniale

**Strutture di copertura**

latero-cemento

**Manto di copertura**

**Stato di conservazione**

buono

**Elementi architettonici di interesse**

**Tutela ministeriale**

Nessuno

## RILIEVO FOTOGRAFICO



## SCHEDA DEL FABBRICATO:

**Identificativo**

F56-A-1

**Foglio**

56

**Mappale**

720

**Tipo oggetto**

villa/casa padronale

**Uso**

utilizzato

**Interesse**

Ambientale

**Trasformazioni ammesse**

Costruzione di pregio storico-culturale e testimoniale

**Strutture di copertura**

latero-cemento

**Manto di copertura**

**Stato di conservazione**

buono

**Elementi architettonici di interesse**

**Tutela ministeriale**

Nessuno

## RILIEVO FOTOGRAFICO



## SCHEMA DEL FABBRICATO:

**Identificativo**

F56-A-4

**Foglio**

56

**Mappale**

171

**Tipo oggetto**

stalla/fienile

**Uso**

non utilizzato

**Interesse**

Tipologico

**Trasformazioni ammesse**

Costruzione di pregio storico-culturale e testimoniale

**Strutture di copertura**

elementi lignei

**Manto di copertura**

**Stato di conservazione**

mediocre

**Elementi architettonici di interesse**

**Tutela ministeriale**

Nessuno

## RILIEVO FOTOGRAFICO



## SCHEDA DEL FABBRICATO:

**Identificativo**

F56-A-5

**Foglio**

56

**Mappale**

183

**Tipo oggetto**

abitazione/stalla/fienile

**Uso**

non utilizzato

**Interesse**

Tipologico

**Trasformazioni ammesse**

Costruzione di pregio soggetta a ripristino

**Strutture di copertura**

elementi lignei

**Manto di copertura**

**Stato di conservazione**

rudere

**Elementi architettonici di interesse**

**Tutela ministeriale**

Nessuno

## RILIEVO FOTOGRAFICO



## SCHEDA DEL FABBRICATO:

**Identificativo**

F56-A-5

**Foglio**

56

**Mappale**

183

**Tipo oggetto**

abitazione/stalla/fienile

**Uso**

non utilizzato

**Interesse**

Tipologico

**Trasformazioni ammesse**

Costruzione di pregio soggetta a ripristino

**Strutture di copertura**

elementi lignei

**Manto di copertura**

**Stato di conservazione**

rudere

**Elementi architettonici di interesse**

**Tutela ministeriale**

Nessuno

## RILIEVO FOTOGRAFICO



## SCHEDA DEL FABBRICATO:

**Identificativo**

F56-A-6

**Foglio**

56

**Mappale**

173

**Tipo oggetto**

abitazione

**Uso**

utilizzato

**Interesse**

Tipologico

**Trasformazioni ammesse**

Costruzione di pregio storico-culturale e testimoniale

**Strutture di copertura**

latero-cemento

**Manto di copertura**

**Stato di conservazione**

mediocre

**Elementi architettonici di interesse**

**Tutela ministeriale**

Nessuno

## RILIEVO FOTOGRAFICO



## SCHEDA DEL FABBRICATO:

*Identificativo*

F56-A-6

*Foglio*

56

*Mappale*

173

*Tipo oggetto*

abitazione

*Uso*

utilizzato

*Interesse*

Tipologico

*Trasformazioni ammesse*

Costruzione di pregio storico-culturale e testimoniale

*Strutture di copertura*

latero-cemento

*Manto di copertura*

*Stato di conservazione*

mediocre

*Elementi architettonici di interesse*

*Tutela ministeriale*

Nessuno

## RILIEVO FOTOGRAFICO





## SCHEDA DEL FABBRICATO:

**Identificativo**

F56-A-6

**Foglio**

56

**Mappale**

173

**Tipo oggetto**

abitazione

**Uso**

utilizzato

**Interesse**

Tipologico

**Trasformazioni ammesse**

Costruzione di pregio storico-culturale e testimoniale

**Strutture di copertura**

latero-cemento

**Manto di copertura**

**Stato di conservazione**

mediocre

**Elementi architettonici di interesse**

**Tutela ministeriale**

Nessuno

## RILIEVO FOTOGRAFICO



## SCHEDA DEL FABBRICATO:

**Identificativo**

F56-A-6

**Foglio**

56

**Mappale**

173

**Tipo oggetto**

abitazione

**Uso**

utilizzato

**Interesse**

Tipologico

**Trasformazioni ammesse**

Costruzione di pregio storico-culturale e testimoniale

**Strutture di copertura**

latero-cemento

**Manto di copertura**

**Stato di conservazione**

mediocre

**Elementi architettonici di interesse**

**Tutela ministeriale**

Nessuno

## RILIEVO FOTOGRAFICO



## SCHEDA DEL FABBRICATO:

**Identificativo**

F56-A-7

**Foglio**

56

**Mappale**

173

**Tipo oggetto**

basso servizio

**Uso**

non utilizzato

**Interesse**

Tipologico

**Trasformazioni ammesse**

Costruzione di pregio soggetta a ripristino

**Strutture di copertura**

elementi lignei

**Manto di copertura**

**Stato di conservazione**

pessimo

**Elementi architettonici di interesse**

**Tutela ministeriale**

Nessuno

## RILIEVO FOTOGRAFICO



## SCHEDA DEL FABBRICATO:

*Identificativo*

F56-A-7

*Foglio*

56

*Mappale*

173

*Tipo oggetto*

basso servizio

*Uso*

non utilizzato

*Interesse*

Tipologico

*Trasformazioni ammesse*

Costruzione di pregio soggetta a ripristino

*Strutture di copertura*

elementi lignei

*Manto di copertura*

*Stato di conservazione*

pessimo

*Elementi architettonici di interesse*

*Tutela ministeriale*

Nessuno

## RILIEVO FOTOGRAFICO



## SCHEDA DEL FABBRICATO:

**Identificativo**

F56-A-9

**Foglio**

56

**Mappale**

171

**Tipo oggetto**

villa/casa padronale

**Uso**

utilizzato

**Interesse**

Tipologico

**Trasformazioni ammesse**

Costruzione di pregio storico-culturale e testimoniale

**Strutture di copertura**

elementi lignei

**Manto di copertura**

**Stato di conservazione**

mediocre

**Elementi architettonici di interesse**

**Tutela ministeriale**

Nessuno

## RILIEVO FOTOGRAFICO



## SCHEDA DEL FABBRICATO:

**Identificativo**

F56-A-9

**Foglio**

56

**Mappale**

171

**Tipo oggetto**

villa/casa padronale

**Uso**

utilizzato

**Interesse**

Tipologico

**Trasformazioni ammesse**

Costruzione di pregio storico-culturale e testimoniale

**Strutture di copertura**

elementi lignei

**Manto di copertura**

**Stato di conservazione**

mediocre

**Elementi architettonici di interesse**

**Tutela ministeriale**

Nessuno

## RILIEVO FOTOGRAFICO



## SCHEDA DEL FABBRICATO:

*Identificativo*

F56-C-1

*Foglio*

56

*Mappale*

199

*Tipo oggetto*

abitazione

*Uso*

utilizzato

*Interesse*

Tipologico

*Trasformazioni ammesse*

Costruzione di pregio storico-culturale e testimoniale

*Strutture di copertura*

latero-cemento

*Manto di copertura*

*Stato di conservazione*

buono

*Elementi architettonici di interesse*

*Tutela ministeriale*

Nessuno

## RILIEVO FOTOGRAFICO



## SCHEDA DEL FABBRICATO:

**Identificativo**

F56-C-3

**Foglio**

56

**Mappale**

100

**Tipo oggetto**

abitazione

**Uso**

utilizzato

**Interesse**

Ambientale

**Trasformazioni ammesse**

Costruzione di pregio storico-culturale e testimoniale

**Strutture di copertura**

latero-cemento

**Manto di copertura**

**Stato di conservazione**

buono

**Elementi architettonici di interesse**

**Tutela ministeriale**

Nessuno

## RILIEVO FOTOGRAFICO





## SCHEDA DEL FABBRICATO:

**Identificativo**

F56-C-3

**Foglio**

56

**Mappale**

100

**Tipo oggetto**

abitazione

**Uso**

utilizzato

**Interesse**

Ambientale

**Trasformazioni ammesse**

Costruzione di pregio storico-culturale e testimoniale

**Strutture di copertura**

latero-cemento

**Manto di copertura**

**Stato di conservazione**

buono

**Elementi architettonici di interesse**

**Tutela ministeriale**

Nessuno

## RILIEVO FOTOGRAFICO



## SCHEDA DEL FABBRICATO:

*Identificativo*

F56-C-3

*Foglio*

56

*Mappale*

100

*Tipo oggetto*

abitazione

*Uso*

utilizzato

*Interesse*

Ambientale

*Trasformazioni ammesse*

Costruzione di pregio storico-culturale e testimoniale

*Strutture di copertura*

latero-cemento

*Manto di copertura*

*Stato di conservazione*

buono

*Elementi architettonici di interesse*

*Tutela ministeriale*

Nessuno

## RILIEVO FOTOGRAFICO



## SCHEDA DEL FABBRICATO:

**Identificativo**

F56-C-11

**Foglio**

56

**Mappale**

677

**Tipo oggetto**

abitazione

**Uso**

utilizzato

**Interesse**

Ambientale

**Trasformazioni ammesse**

Costruzione di pregio storico-culturale e testimoniale

**Strutture di copertura**

latero-cemento

**Manto di copertura**

**Stato di conservazione**

buono

**Elementi architettonici di interesse**

**Tutela ministeriale**

Nessuno

## RILIEVO FOTOGRAFICO

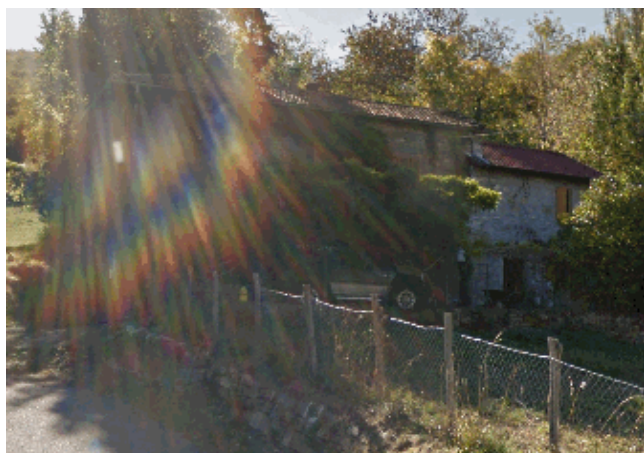

## SCHEDA DEL FABBRICATO:

**Identificativo**

F56-C-12

**Foglio**

56

**Mappale**

204

**Tipo oggetto**

mulino

**Uso**

utilizzato

**Interesse**

Storico Artistico

**Trasformazioni ammesse**

Costruzione di interesse storico-architettonico

**Strutture di copertura**

latero-cemento

**Manto di copertura**

**Stato di conservazione**

mediocre

**Elementi architettonici di interesse**

**Tutela ministeriale**

Nessuno

## RILIEVO FOTOGRAFICO



**SCHEDA DEL FABBRICATO:***Identificativo*

F56-C-12

*Foglio*

56

*Mappale*

204

*Tipo oggetto*

mulino

*Uso*

utilizzato

*Interesse*

Storico Artistico

*Trasformazioni ammesse*

Costruzione di interesse storico-architettonico

*Strutture di copertura*

latero-cemento

*Manto di copertura**Stato di conservazione*

mediocre

*Elementi architettonici di interesse**Tutela ministeriale*

Nessuno

**RILIEVO FOTOGRAFICO**

## SCHEDA DEL FABBRICATO:

**Identificativo**

F56-C-14

**Foglio**

56

**Mappale**

102

**Tipo oggetto**

abitazione

**Uso**

utilizzato

**Interesse**

Ambientale

**Trasformazioni ammesse**

Costruzione di pregio storico-culturale e testimoniale

**Strutture di copertura**

latero-cemento

**Manto di copertura**

**Stato di conservazione**

buono

**Elementi architettonici di interesse**

**Tutela ministeriale**

Nessuno

## RILIEVO FOTOGRAFICO



## SCHEDA DEL FABBRICATO:

**Identificativo**

F56-C-15

**Foglio**

56

**Mappale**

45

**Tipo oggetto**

abitazione

**Uso**

utilizzato

**Interesse**

Ambientale

**Trasformazioni ammesse**

Costruzione di pregio storico-culturale e testimoniale

**Strutture di copertura**

latero-cemento

**Manto di copertura**

**Stato di conservazione**

buono

**Elementi architettonici di interesse**

**Tutela ministeriale**

Nessuno

## RILIEVO FOTOGRAFICO



## SCHEDA DEL FABBRICATO:

**Identificativo**

F56-C-17

**Foglio**

56

**Mappale**

77

**Tipo oggetto**

stalla/fienile

**Uso**

non utilizzato

**Interesse**

Ambientale

**Trasformazioni ammesse**

Costruzione di pregio soggetta a ripristino

**Strutture di copertura**

**Manto di copertura**

**Stato di conservazione**

rudere

**Elementi architettonici di interesse**

**Tutela ministeriale**

Nessuno

## RILIEVO FOTOGRAFICO





# SCHEDA DEL FABBRICATO:

**Identificativo**

F56-C-17

**Foglio**

56

**Mappale**

77

**Tipo oggetto**

stalla/fienile

**Uso**

non utilizzato

**Interesse**

Ambientale

**Trasformazioni ammesse**

Costruzione di pregio soggetta a ripristino

**Strutture di copertura**

**Manto di copertura**

**Stato di conservazione**

rudere

**Elementi architettonici di interesse**

**Tutela ministeriale**

Nessuno

## RILIEVO FOTOGRAFICO



## SCHEDA DEL FABBRICATO:

*Identificativo*

F56-C-18

*Foglio*

56

*Mappale*

79

*Tipo oggetto*

stalla/fienile

*Uso*

utilizzato

*Interesse*

Tipologico

*Trasformazioni ammesse*

Costruzione di pregio storico-culturale e testimoniale

*Strutture di copertura*

elementi lignei

*Manto di copertura*

*Stato di conservazione*

buono

*Elementi architettonici di interesse*

*Tutela ministeriale*

Nessuno

## RILIEVO FOTOGRAFICO



## SCHEDA DEL FABBRICATO:

**Identificativo**

F56-C-18

**Foglio**

56

**Mappale**

79

**Tipo oggetto**

stalla/fienile

**Uso**

utilizzato

**Interesse**

Tipologico

**Trasformazioni ammesse**

Costruzione di pregio storico-culturale e testimoniale

**Strutture di copertura**

elementi lignei

**Manto di copertura**

**Stato di conservazione**

buono

**Elementi architettonici di interesse**

**Tutela ministeriale**

Nessuno

## RILIEVO FOTOGRAFICO



## SCHEDA DEL FABBRICATO:

*Identificativo*

F56-C-19

*Foglio*

56

*Mappale*

62

*Tipo oggetto*

abitazione

*Uso*

utilizzato

*Interesse*

Tipologico

*Trasformazioni ammesse*

Costruzione di pregio storico-culturale e testimoniale

*Strutture di copertura*

latero-cemento

*Manto di copertura*

*Stato di conservazione*

buono

*Elementi architettonici di interesse*

*Tutela ministeriale*

Nessuno

## RILIEVO FOTOGRAFICO



## SCHEDA DEL FABBRICATO:

**Identificativo**

F56-C-19

**Foglio**

56

**Mappale**

62

**Tipo oggetto**

abitazione

**Uso**

utilizzato

**Interesse**

Tipologico

**Trasformazioni ammesse**

Costruzione di pregio storico-culturale e testimoniale

**Strutture di copertura**

latero-cemento

**Manto di copertura**

**Stato di conservazione**

buono

**Elementi architettonici di interesse**

**Tutela ministeriale**

Nessuno

## RILIEVO FOTOGRAFICO



## SCHEDA DEL FABBRICATO:

**Identificativo**

F56-C-19

**Foglio**

56

**Mappale**

62

**Tipo oggetto**

abitazione

**Uso**

utilizzato

**Interesse**

Tipologico

**Trasformazioni ammesse**

Costruzione di pregio storico-culturale e testimoniale

**Strutture di copertura**

latero-cemento

**Manto di copertura**

**Stato di conservazione**

buono

**Elementi architettonici di interesse**

**Tutela ministeriale**

Nessuno

## RILIEVO FOTOGRAFICO



## SCHEDA DEL FABBRICATO:

**Identificativo**

F56-C-19

**Foglio**

56

**Mappale**

62

**Tipo oggetto**

abitazione

**Uso**

utilizzato

**Interesse**

Tipologico

**Trasformazioni ammesse**

Costruzione di pregio storico-culturale e testimoniale

**Strutture di copertura**

latero-cemento

**Manto di copertura**

**Stato di conservazione**

buono

**Elementi architettonici di interesse**

**Tutela ministeriale**

Nessuno

## RILIEVO FOTOGRAFICO



## SCHEDA DEL FABBRICATO:

*Identificativo*

F56-C-19

*Foglio*

56

*Mappale*

62

*Tipo oggetto*

abitazione

*Uso*

utilizzato

*Interesse*

Tipologico

*Trasformazioni ammesse*

Costruzione di pregio storico-culturale e testimoniale

*Strutture di copertura*

latero-cemento

*Manto di copertura*

*Stato di conservazione*

buono

*Elementi architettonici di interesse*

*Tutela ministeriale*

Nessuno

## RILIEVO FOTOGRAFICO





## SCHEDA DEL FABBRICATO:

**Identificativo**

F56-C-19

**Foglio**

56

**Mappale**

62

**Tipo oggetto**

abitazione

**Uso**

utilizzato

**Interesse**

Tipologico

**Trasformazioni ammesse**

Costruzione di pregio storico-culturale e testimoniale

**Strutture di copertura**

latero-cemento

**Manto di copertura**

**Stato di conservazione**

buono

**Elementi architettonici di interesse**

**Tutela ministeriale**

Nessuno

## RILIEVO FOTOGRAFICO



## SCHEDA DEL FABBRICATO:

**Identificativo**

F56-C-19

**Foglio**

56

**Mappale**

62

**Tipo oggetto**

abitazione

**Uso**

utilizzato

**Interesse**

Tipologico

**Trasformazioni ammesse**

Costruzione di pregio storico-culturale e testimoniale

**Strutture di copertura**

latero-cemento

**Manto di copertura**

**Stato di conservazione**

buono

**Elementi architettonici di interesse**

**Tutela ministeriale**

Nessuno

## RILIEVO FOTOGRAFICO



## SCHEDA DEL FABBRICATO:

*Identificativo*

F56-C-22

*Foglio*

56

*Mappale*

70

*Tipo oggetto*

basso servizio

*Uso*

utilizzato

*Interesse*

Ambientale

*Trasformazioni ammesse*

Costruzione di pregio storico-culturale e testimoniale

*Strutture di copertura*

elementi lignei

*Manto di copertura*

*Stato di conservazione*

buono

*Elementi architettonici di interesse*

*Tutela ministeriale*

Nessuno

## RILIEVO FOTOGRAFICO



## SCHEDA DEL FABBRICATO:

**Identificativo**

F56-C-22

**Foglio**

56

**Mappale**

70

**Tipo oggetto**

basso servizio

**Uso**

utilizzato

**Interesse**

Ambientale

**Trasformazioni ammesse**

Costruzione di pregio storico-culturale e testimoniale

**Strutture di copertura**

elementi lignei

**Manto di copertura**

**Stato di conservazione**

buono

**Elementi architettonici di interesse**

**Tutela ministeriale**

Nessuno

## RILIEVO FOTOGRAFICO



# SCHEDA DEL FABBRICATO:

**Identificativo**

F56-C-23

**Foglio**

56

**Mappale**

68

**Tipo oggetto**

abitazione

**Uso**

utilizzato

**Interesse**

Ambientale

**Trasformazioni ammesse**

Costruzione di pregio storico-culturale e testimoniale

**Strutture di copertura**

latero-cemento

**Manto di copertura**

**Stato di conservazione**

mediocre

**Elementi architettonici di interesse**

**Tutela ministeriale**

Nessuno

## RILIEVO FOTOGRAFICO



## SCHEDA DEL FABBRICATO:

*Identificativo*

F56-C-23

*Foglio*

56

*Mappale*

68

*Tipo oggetto*

abitazione

*Uso*

utilizzato

*Interesse*

Ambientale

*Trasformazioni ammesse*

Costruzione di pregio storico-culturale e testimoniale

*Strutture di copertura*

latero-cemento

*Manto di copertura*

*Stato di conservazione*

mediocre

*Elementi architettonici di interesse*

*Tutela ministeriale*

Nessuno

## RILIEVO FOTOGRAFICO



## SCHEDA DEL FABBRICATO:

**Identificativo**

F56-C-25

**Foglio**

56

**Mappale**

714

**Tipo oggetto**

basso servizio

**Uso**

utilizzato

**Interesse**

Tipologico

**Trasformazioni ammesse**

Costruzione di pregio storico-culturale e testimoniale

**Strutture di copertura**

elementi lignei

**Manto di copertura**

**Stato di conservazione**

mediocre

**Elementi architettonici di interesse**

**Tutela ministeriale**

Nessuno

## RILIEVO FOTOGRAFICO



## SCHEDA DEL FABBRICATO:

**Identificativo**

F56-C-25

**Foglio**

56

**Mappale**

714

**Tipo oggetto**

basso servizio

**Uso**

utilizzato

**Interesse**

Tipologico

**Trasformazioni ammesse**

Costruzione di pregio storico-culturale e testimoniale

**Strutture di copertura**

elementi lignei

**Manto di copertura**

**Stato di conservazione**

mediocre

**Elementi architettonici di interesse**

**Tutela ministeriale**

Nessuno

## RILIEVO FOTOGRAFICO





## SCHEDA DEL FABBRICATO:

**Identificativo**

F56-C-26

**Foglio**

56

**Mappale**

76

**Tipo oggetto**

stalla/fienile

**Uso**

non utilizzato

**Interesse**

Tipologico

**Trasformazioni ammesse**

Costruzione di pregio soggetta a ripristino

**Strutture di copertura**

**Manto di copertura**

**Stato di conservazione**

rudere

**Elementi architettonici di interesse**

**Tutela ministeriale**

Nessuno

## RILIEVO FOTOGRAFICO



## SCHEDA DEL FABBRICATO:

**Identificativo**

F56-C-26

**Foglio**

56

**Mappale**

76

**Tipo oggetto**

stalla/fienile

**Uso**

non utilizzato

**Interesse**

Tipologico

**Trasformazioni ammesse**

Costruzione di pregio soggetta a ripristino

**Strutture di copertura**

**Manto di copertura**

**Stato di conservazione**

rudere

**Elementi architettonici di interesse**

**Tutela ministeriale**

Nessuno

## RILIEVO FOTOGRAFICO



## SCHEDA DEL FABBRICATO:

**Identificativo**

F56-C-26

**Foglio**

56

**Mappale**

76

**Tipo oggetto**

stalla/fienile

**Uso**

non utilizzato

**Interesse**

Tipologico

**Trasformazioni ammesse**

Costruzione di pregio soggetta a ripristino

**Strutture di copertura**

**Manto di copertura**

**Stato di conservazione**

rudere

**Elementi architettonici di interesse**

**Tutela ministeriale**

Nessuno

## RILIEVO FOTOGRAFICO



## SCHEDA DEL FABBRICATO:

**Identificativo**

F56-C-26

**Foglio**

56

**Mappale**

76

**Tipo oggetto**

stalla/fienile

**Uso**

non utilizzato

**Interesse**

Tipologico

**Trasformazioni ammesse**

Costruzione di pregio soggetta a ripristino

**Strutture di copertura**

**Manto di copertura**

**Stato di conservazione**

rudere

**Elementi architettonici di interesse**

**Tutela ministeriale**

Nessuno

## RILIEVO FOTOGRAFICO



## SCHEDA DEL FABBRICATO:

**Identificativo**

F56-D-1

**Foglio**

56

**Mappale**

370

**Tipo oggetto**

abitazione

**Uso**

utilizzato

**Interesse**

Ambientale

**Trasformazioni ammesse**

Costruzione di pregio storico-culturale e testimoniale

**Strutture di copertura**

**Manto di copertura**

**Stato di conservazione**

mediocre

**Elementi architettonici di interesse**

**Tutela ministeriale**

Nessuno

## RILIEVO FOTOGRAFICO



## SCHEDA DEL FABBRICATO:

**Identificativo**

F56-D-2

**Foglio**

56

**Mappale**

371

**Tipo oggetto**

abitazione rurale

**Uso**

utilizzato

**Interesse**

Ambientale

**Trasformazioni ammesse**

Costruzione di pregio storico-culturale e testimoniale

**Strutture di copertura**

elementi lignei

**Manto di copertura**

**Stato di conservazione**

buono

**Elementi architettonici di interesse**

**Tutela ministeriale**

Nessuno

## RILIEVO FOTOGRAFICO



## SCHEDA DEL FABBRICATO:

**Identificativo**

F56-E-1

**Foglio**

56

**Mappale**

309

**Tipo oggetto**

basso servizio

**Uso**

utilizzato

**Interesse**

Ambientale

**Trasformazioni ammesse**

Costruzione di pregio storico-culturale e testimoniale

**Strutture di copertura**

elementi lignei

**Manto di copertura**

**Stato di conservazione**

mediocre

**Elementi architettonici di interesse**

**Tutela ministeriale**

Nessuno

## RILIEVO FOTOGRAFICO



## SCHEDA DEL FABBRICATO:

**Identificativo**

F56-E-2

**Foglio**

56

**Mappale**

309

**Tipo oggetto**

abitazione

**Uso**

utilizzato

**Interesse**

Ambientale

**Trasformazioni ammesse**

Costruzione di pregio storico-culturale e testimoniale

**Strutture di copertura**

latero-cemento

**Manto di copertura**

**Stato di conservazione**

buono

**Elementi architettonici di interesse**

**Tutela ministeriale**

Nessuno

## RILIEVO FOTOGRAFICO





## SCHEDA DEL FABBRICATO:

**Identificativo**

F56-E-3

**Foglio**

56

**Mappale**

718

**Tipo oggetto**

abitazione rurale

**Uso**

utilizzato

**Interesse**

Tipologico

**Trasformazioni ammesse**

Costruzione di pregio storico-culturale e testimoniale

**Strutture di copertura**

elementi lignei

**Manto di copertura**

**Stato di conservazione**

buono

**Elementi architettonici di interesse**

**Tutela ministeriale**

Nessuno

## RILIEVO FOTOGRAFICO



## SCHEDA DEL FABBRICATO:

**Identificativo**

F56-F-1

**Foglio**

56

**Mappale**

318

**Tipo oggetto**

abitazione

**Uso**

utilizzato

**Interesse**

Ambientale

**Trasformazioni ammesse**

Costruzione di pregio storico-culturale e testimoniale

**Strutture di copertura**

elementi lignei

**Manto di copertura**

**Stato di conservazione**

buono

**Elementi architettonici di interesse**

**Tutela ministeriale**

Nessuno

## RILIEVO FOTOGRAFICO



## SCHEDA DEL FABBRICATO:

**Identificativo**

F56-F-2

**Foglio**

56

**Mappale**

319

**Tipo oggetto**

stalla/fienile

**Uso**

utilizzato

**Interesse**

Tipologico

**Trasformazioni ammesse**

Costruzione di pregio storico-culturale e testimoniale

**Strutture di copertura**

elementi lignei

**Manto di copertura**

**Stato di conservazione**

buono

**Elementi architettonici di interesse**

**Tutela ministeriale**

Nessuno

## RILIEVO FOTOGRAFICO



## SCHEDA DEL FABBRICATO:

**Identificativo**

F56-F-3

**Foglio**

56

**Mappale**

332

**Tipo oggetto**

abitazione

**Uso**

utilizzato

**Interesse**

Ambientale

**Trasformazioni ammesse**

Costruzione di pregio storico-culturale e testimoniale

**Strutture di copertura**

**Manto di copertura**

**Stato di conservazione**

buono

**Elementi architettonici di interesse**

**Tutela ministeriale**

Nessuno

## RILIEVO FOTOGRAFICO



## SCHEMA DEL FABBRICATO:

**Identificativo**

F56-G-1

**Foglio**

56

**Mappale**

725

**Tipo oggetto**

basso servizio

**Uso**

utilizzato

**Interesse**

Ambientale

**Trasformazioni ammesse**

Costruzione di pregio storico-culturale e testimoniale

**Strutture di copertura**

elementi lignei

**Manto di copertura**

**Stato di conservazione**

mediocre

**Elementi architettonici di interesse**

**Tutela ministeriale**

Nessuno

## RILIEVO FOTOGRAFICO



## SCHEDA DEL FABBRICATO:

**Identificativo**

F56-G-3

**Foglio**

56

**Mappale**

434

**Tipo oggetto**

abitazione

**Uso**

utilizzato

**Interesse**

Ambientale

**Trasformazioni ammesse**

Costruzione di pregio storico-culturale e testimoniale

**Strutture di copertura**

latero-cemento

**Manto di copertura**

**Stato di conservazione**

mediocre

**Elementi architettonici di interesse**

**Tutela ministeriale**

Nessuno

## RILIEVO FOTOGRAFICO



## SCHEDA DEL FABBRICATO:

**Identificativo**

F56-G-4

**Foglio**

56

**Mappale**

431

**Tipo oggetto**

abitazione

**Uso**

utilizzato

**Interesse**

Ambientale

**Trasformazioni ammesse**

Costruzione di pregio storico-culturale e testimoniale

**Strutture di copertura**

latero-cemento

**Manto di copertura**

**Stato di conservazione**

mediocre

**Elementi architettonici di interesse**

**Tutela ministeriale**

Nessuno

## RILIEVO FOTOGRAFICO



**SCHEDA DEL FABBRICATO:****Identificativo**

F56-H-5

**Foglio**

56

**Mappale**

414

**Tipo oggetto**

metato

**Uso**

non utilizzato

**Interesse**

Tipologico

**Trasformazioni ammesse**

Costruzione di pregio soggetta a ripristino

**Strutture di copertura**

elementi lignei

**Manto di copertura****Stato di conservazione**

pessimo

**Elementi architettonici di interesse****Tutela ministeriale**

Nessuno

**RILIEVO FOTOGRAFICO**



# SCHEDA DEL FABBRICATO:

**Identificativo**

F56-H-7

**Foglio**

56

**Mappale**

507

**Tipo oggetto**

cimitero

**Uso**

utilizzato

**Interesse**

Ambientale

**Trasformazioni ammesse**

Costruzione di pregio storico-culturale e testimoniale

**Strutture di copertura**

**Manto di copertura**

**Stato di conservazione**

buono

**Elementi architettonici di interesse**

**Tutela ministeriale**

Nessuno

## RILIEVO FOTOGRAFICO



## SCHEDA DEL FABBRICATO:

*Identificativo*

F56-H-8

*Foglio*

56

*Mappale*

507

*Tipo oggetto*

cimitero

*Uso*

utilizzato

*Interesse*

Ambientale

*Trasformazioni ammesse*

Costruzione di pregio storico-culturale e testimoniale

*Strutture di copertura*

*Manto di copertura*

*Stato di conservazione*

buono

*Elementi architettonici di interesse*

*Tutela ministeriale*

Nessuno

## RILIEVO FOTOGRAFICO



# SCHEDA DEL FABBRICATO:

**Identificativo**

F56-H-11

**Foglio**

56

**Mappale**

A

**Tipo oggetto**

cimitero

**Uso**

utilizzato

**Interesse**

Ambientale

**Trasformazioni ammesse**

Costruzione di pregio storico-culturale e testimoniale

**Strutture di copertura**

**Manto di copertura**

**Stato di conservazione**

buono

**Elementi architettonici di interesse**

**Tutela ministeriale**

Nessuno

## RILIEVO FOTOGRAFICO



## SCHEDA DEL FABBRICATO:

**Identificativo**

F56-I-1

**Foglio**

56

**Mappale**

552

**Tipo oggetto**

abitazione

**Uso**

utilizzato

**Interesse**

Ambientale

**Trasformazioni ammesse**

Costruzione di pregio storico-culturale e testimoniale

**Strutture di copertura**

elementi lignei

**Manto di copertura**

**Stato di conservazione**

buono

**Elementi architettonici di interesse**

**Tutela ministeriale**

Nessuno

## RILIEVO FOTOGRAFICO



# SCHEMA DEL FABBRICATO:

**Identificativo**

F56-I-2

**Foglio**

56

**Mappale**

551

**Tipo oggetto**

abitazione

**Uso**

utilizzato

**Interesse**

Ambientale

**Trasformazioni ammesse**

Costruzione di pregio storico-culturale e testimoniale

**Strutture di copertura**

elementi lignei

**Manto di copertura**

**Stato di conservazione**

buono

**Elementi architettonici di interesse**

**Tutela ministeriale**

Nessuno

## RILIEVO FOTOGRAFICO



## SCHEDA DEL FABBRICATO:

*Identificativo*

F56-I-5

*Foglio*

56

*Mappale*

554

*Tipo oggetto*

abitazione

*Uso*

utilizzato

*Interesse*

Ambientale

*Trasformazioni ammesse*

Costruzione di pregio storico-culturale e testimoniale

*Strutture di copertura*

elementi lignei

*Manto di copertura*

*Stato di conservazione*

buono

*Elementi architettonici di interesse*

*Tutela ministeriale*

Nessuno

## RILIEVO FOTOGRAFICO



## SCHEDA DEL FABBRICATO:

**Identificativo**

F56-I-5

**Foglio**

56

**Mappale**

554

**Tipo oggetto**

abitazione

**Uso**

utilizzato

**Interesse**

Ambientale

**Trasformazioni ammesse**

Costruzione di pregio storico-culturale e testimoniale

**Strutture di copertura**

elementi lignei

**Manto di copertura**

**Stato di conservazione**

buono

**Elementi architettonici di interesse**

**Tutela ministeriale**

Nessuno

## RILIEVO FOTOGRAFICO



## SCHEDA DEL FABBRICATO:

**Identificativo**

F59-B-1

**Foglio**

59

**Mappale**

193

**Tipo oggetto**

abitazione

**Uso**

utilizzato

**Interesse**

Ambientale

**Trasformazioni ammesse**

Costruzione di pregio storico-culturale e testimoniale

**Strutture di copertura**

latero-cemento

**Manto di copertura**

**Stato di conservazione**

buono

**Elementi architettonici di interesse**

**Tutela ministeriale**

Nessuno

## RILIEVO FOTOGRAFICO





## SCHEDA DEL FABBRICATO:

**Identificativo**

F59-B-3

**Foglio**

59

**Mappale**

206

**Tipo oggetto**

stalla/fienile

**Uso**

utilizzato

**Interesse**

Ambientale

**Trasformazioni ammesse**

Costruzione di pregio storico-culturale e testimoniale

**Strutture di copertura**

elementi lignei

**Manto di copertura**

**Stato di conservazione**

mediocre

**Elementi architettonici di interesse**

**Tutela ministeriale**

Nessuno

## RILIEVO FOTOGRAFICO



## SCHEDA DEL FABBRICATO:

**Identificativo**

F59-B-4

**Foglio**

59

**Mappale**

83

**Tipo oggetto**

abitazione

**Uso**

non utilizzato

**Interesse**

Ambientale

**Trasformazioni ammesse**

Costruzione di pregio soggetta a ripristino

**Strutture di copertura**

elementi lignei

**Manto di copertura**

**Stato di conservazione**

pessimo

**Elementi architettonici di interesse**

**Tutela ministeriale**

Nessuno

## RILIEVO FOTOGRAFICO



**SCHEDA DEL FABBRICATO:****Identificativo**

F59-B-6

**Foglio**

59

**Mappale**

205

**Tipo oggetto**

abitazione

**Uso**

utilizzato

**Interesse**

Ambientale

**Trasformazioni ammesse**

Costruzione di pregio storico-culturale e testimoniale

**Strutture di copertura**

latero-cemento

**Manto di copertura****Stato di conservazione**

buono

**Elementi architettonici di interesse****Tutela ministeriale**

Nessuno

**RILIEVO FOTOGRAFICO**

## SCHEDA DEL FABBRICATO:

**Identificativo**

F59-B-7

**Foglio**

59

**Mappale**

204

**Tipo oggetto**

abitazione

**Uso**

utilizzato

**Interesse**

Ambientale

**Trasformazioni ammesse**

Costruzione di pregio storico-culturale e testimoniale

**Strutture di copertura**

elementi lignei

**Manto di copertura**

**Stato di conservazione**

buono

**Elementi architettonici di interesse**

**Tutela ministeriale**

Nessuno

## RILIEVO FOTOGRAFICO

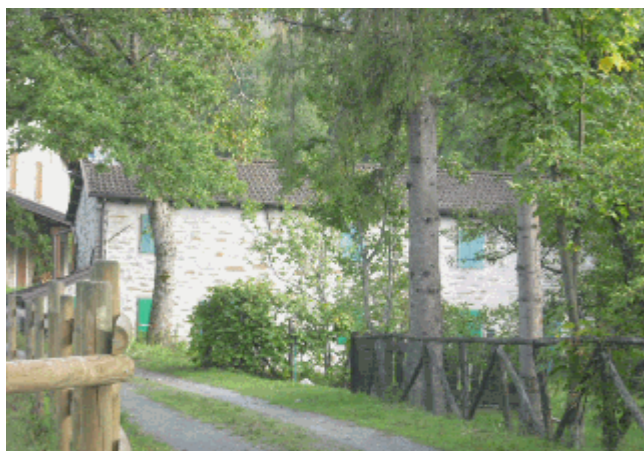

**SCHEDA DEL FABBRICATO:****Identificativo**

F59-B-10

**Foglio**

59

**Mappale**

357

**Tipo oggetto**

abitazione

**Uso**

utilizzato

**Interesse**

Ambientale

**Trasformazioni ammesse**

Costruzione di pregio storico-culturale e testimoniale

**Strutture di copertura**

latero-cemento

**Manto di copertura****Stato di conservazione**

buono

**Elementi architettonici di interesse****Tutela ministeriale**

Nessuno

**RILIEVO FOTOGRAFICO**

## SCHEDA DEL FABBRICATO:

**Identificativo**

F59-G-2

**Foglio**

59

**Mappale**

242

**Tipo oggetto**

metato

**Uso**

utilizzato

**Interesse**

Tipologico

**Trasformazioni ammesse**

Costruzione di pregio soggetta a ripristino

**Strutture di copertura**

**Manto di copertura**

**Stato di conservazione**

rudere

**Elementi architettonici di interesse**

**Tutela ministeriale**

Nessuno

## RILIEVO FOTOGRAFICO

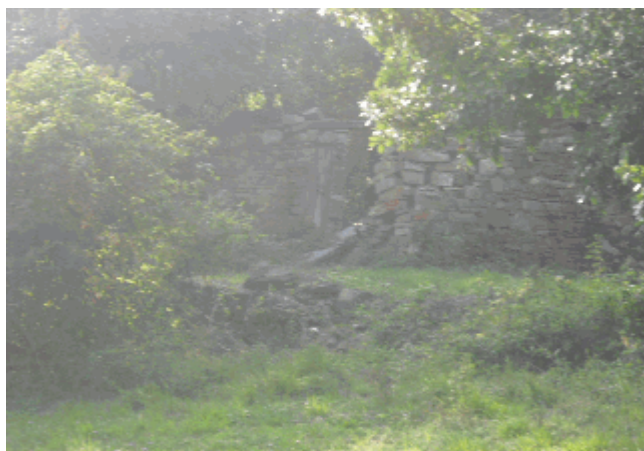

# SCHEDA DEL FABBRICATO:

**Identificativo**

F60-C-1

**Foglio**

60

**Mappale**

B

**Tipo oggetto**

chiesa

**Uso**

utilizzato

**Interesse**

Storico Artistico

**Trasformazioni ammesse**

Costruzione di eminente interesse storico-architettonico

**Strutture di copertura**

elementi lignei

**Manto di copertura**

**Stato di conservazione**

buono

**Elementi architettonici di interesse**

**Tutela ministeriale**

Nessuno

## RILIEVO FOTOGRAFICO



## SCHEDA DEL FABBRICATO:

**Identificativo**

F60-C-3

**Foglio**

60

**Mappale**

326

**Tipo oggetto**

abitazione

**Uso**

utilizzato

**Interesse**

Tipologico

**Trasformazioni ammesse**

Costruzione di pregio storico-culturale e testimoniale

**Strutture di copertura**

elementi lignei

**Manto di copertura**

**Stato di conservazione**

mediocre

**Elementi architettonici di interesse**

**Tutela ministeriale**

Nessuno

## RILIEVO FOTOGRAFICO





## SCHEDA DEL FABBRICATO:

**Identificativo**

F60-C-7

**Foglio**

60

**Mappale**

328

**Tipo oggetto**

abitazione

**Uso**

utilizzato

**Interesse**

Tipologico

**Trasformazioni ammesse**

Costruzione di pregio storico-culturale e testimoniale

**Strutture di copertura**

elementi lignei

**Manto di copertura**

**Stato di conservazione**

mediocre

**Elementi architettonici di interesse**

**Tutela ministeriale**

Nessuno

## RILIEVO FOTOGRAFICO



## SCHEDA DEL FABBRICATO:

**Identificativo**

F60-C-10

**Foglio**

60

**Mappale**

218

**Tipo oggetto**

abitazione

**Uso**

utilizzato

**Interesse**

Tipologico

**Trasformazioni ammesse**

Costruzione di pregio storico-culturale e testimoniale

**Strutture di copertura**

latero-cemento

**Manto di copertura**

**Stato di conservazione**

buono

**Elementi architettonici di interesse**

**Tutela ministeriale**

Nessuno

## RILIEVO FOTOGRAFICO



**SCHEDA DEL FABBRICATO:****Identificativo**

F60-C-14

**Foglio**

60

**Mappale**

285

**Tipo oggetto**

abitazione

**Uso**

utilizzato

**Interesse**

Tipologico

**Trasformazioni ammesse**

Costruzione di pregio storico-culturale e testimoniale

**Strutture di copertura**

elementi lignei

**Manto di copertura****Stato di conservazione**

buono

**Elementi architettonici di interesse****Tutela ministeriale**

Nessuno

**RILIEVO FOTOGRAFICO**

## SCHEDA DEL FABBRICATO:

**Identificativo**

F60-C-16

**Foglio**

60

**Mappale**

123

**Tipo oggetto**

basso servizio

**Uso**

utilizzato

**Interesse**

Ambientale

**Trasformazioni ammesse**

Costruzione di pregio storico-culturale e testimoniale

**Strutture di copertura**

elementi lignei

**Manto di copertura**

**Stato di conservazione**

buono

**Elementi architettonici di interesse**

**Tutela ministeriale**

Nessuno

## RILIEVO FOTOGRAFICO



## SCHEDA DEL FABBRICATO:

*Identificativo*

F60-C-18

*Foglio*

60

*Mappale*

225

*Tipo oggetto*

abitazione

*Uso*

utilizzato

*Interesse*

Tipologico

*Trasformazioni ammesse*

Costruzione di pregio storico-culturale e testimoniale

*Strutture di copertura*

elementi lignei

*Manto di copertura*

*Stato di conservazione*

buono

*Elementi architettonici di interesse*

*Tutela ministeriale*

Nessuno

## RILIEVO FOTOGRAFICO



## SCHEDA DEL FABBRICATO:

**Identificativo**

F60-C-18

**Foglio**

60

**Mappale**

225

**Tipo oggetto**

abitazione

**Uso**

utilizzato

**Interesse**

Tipologico

**Trasformazioni ammesse**

Costruzione di pregio storico-culturale e testimoniale

**Strutture di copertura**

elementi lignei

**Manto di copertura**

**Stato di conservazione**

buono

**Elementi architettonici di interesse**

**Tutela ministeriale**

Nessuno

## RILIEVO FOTOGRAFICO



## SCHEDA DEL FABBRICATO:

**Identificativo**

F60-C-20

**Foglio**

60

**Mappale**

298

**Tipo oggetto**

abitazione

**Uso**

utilizzato

**Interesse**

Tipologico

**Trasformazioni ammesse**

Costruzione di pregio storico-culturale e testimoniale

**Strutture di copertura**

elementi lignei

**Manto di copertura**

**Stato di conservazione**

buono

**Elementi architettonici di interesse**

**Tutela ministeriale**

Nessuno

## RILIEVO FOTOGRAFICO



## SCHEDA DEL FABBRICATO:

**Identificativo**

F60-C-23

**Foglio**

60

**Mappale**

273

**Tipo oggetto**

basso servizio

**Uso**

utilizzato

**Interesse**

Ambientale

**Trasformazioni ammesse**

Costruzione di pregio storico-culturale e testimoniale

**Strutture di copertura**

elementi lignei

**Manto di copertura**

**Stato di conservazione**

mediocre

**Elementi architettonici di interesse**

**Tutela ministeriale**

Nessuno

## RILIEVO FOTOGRAFICO





## SCHEDA DEL FABBRICATO:

**Identificativo**

F60-C-27

**Foglio**

60

**Mappale**

295

**Tipo oggetto**

abitazione

**Uso**

utilizzato

**Interesse**

Ambientale

**Trasformazioni ammesse**

Costruzione di pregio storico-culturale e testimoniale

**Strutture di copertura**

elementi lignei

**Manto di copertura**

**Stato di conservazione**

buono

**Elementi architettonici di interesse**

**Tutela ministeriale**

Nessuno

## RILIEVO FOTOGRAFICO



## SCHEDA DEL FABBRICATO:

**Identificativo**

F60-C-28

**Foglio**

60

**Mappale**

282

**Tipo oggetto**

basso servizio

**Uso**

utilizzato

**Interesse**

Tipologico

**Trasformazioni ammesse**

Costruzione di pregio storico-culturale e testimoniale

**Strutture di copertura**

elementi lignei

**Manto di copertura**

**Stato di conservazione**

mediocre

**Elementi architettonici di interesse**

**Tutela ministeriale**

Nessuno

## RILIEVO FOTOGRAFICO



## SCHEDA DEL FABBRICATO:

**Identificativo**

F60-C-30

**Foglio**

60

**Mappale**

221

**Tipo oggetto**

abitazione

**Uso**

utilizzato

**Interesse**

Ambientale

**Trasformazioni ammesse**

Costruzione di pregio storico-culturale e testimoniale

**Strutture di copertura**

elementi lignei

**Manto di copertura**

**Stato di conservazione**

buono

**Elementi architettonici di interesse**

**Tutela ministeriale**

Nessuno

## RILIEVO FOTOGRAFICO



## SCHEDA DEL FABBRICATO:

**Identificativo**

F60-C-30

**Foglio**

60

**Mappale**

221

**Tipo oggetto**

abitazione

**Uso**

utilizzato

**Interesse**

Ambientale

**Trasformazioni ammesse**

Costruzione di pregio storico-culturale e testimoniale

**Strutture di copertura**

elementi lignei

**Manto di copertura**

**Stato di conservazione**

buono

**Elementi architettonici di interesse**

**Tutela ministeriale**

Nessuno

## RILIEVO FOTOGRAFICO



# SCHEDA DEL FABBRICATO:

**Identificativo**

F60-C-32

**Foglio**

60

**Mappale**

211

**Tipo oggetto**

abitazione

**Uso**

utilizzato

**Interesse**

Ambientale

**Trasformazioni ammesse**

Costruzione di pregio storico-culturale e testimoniale

**Strutture di copertura**

latero-cemento

**Manto di copertura**

**Stato di conservazione**

buono

**Elementi architettonici di interesse**

**Tutela ministeriale**

Nessuno

## RILIEVO FOTOGRAFICO



## SCHEDA DEL FABBRICATO:

**Identificativo**

F60-C-33

**Foglio**

60

**Mappale**

260

**Tipo oggetto**

abitazione

**Uso**

utilizzato

**Interesse**

Ambientale

**Trasformazioni ammesse**

Costruzione di pregio storico-culturale e testimoniale

**Strutture di copertura**

**Manto di copertura**

**Stato di conservazione**

mediocre

**Elementi architettonici di interesse**

**Tutela ministeriale**

Nessuno

## RILIEVO FOTOGRAFICO



## SCHEDA DEL FABBRICATO:

**Identificativo**

F60-C-35

**Foglio**

60

**Mappale**

190

**Tipo oggetto**

basso servizio

**Uso**

utilizzato

**Interesse**

Ambientale

**Trasformazioni ammesse**

Costruzione di pregio soggetta a ripristino

**Strutture di copertura**

elementi lignei

**Manto di copertura**

**Stato di conservazione**

pessimo

**Elementi architettonici di interesse**

**Tutela ministeriale**

Nessuno

## RILIEVO FOTOGRAFICO



## SCHEDA DEL FABBRICATO:

**Identificativo**

F60-C-43

**Foglio**

60

**Mappale**

299

**Tipo oggetto**

abitazione

**Uso**

utilizzato

**Interesse**

Tipologico

**Trasformazioni ammesse**

Costruzione di pregio storico-culturale e testimoniale

**Strutture di copertura**

elementi lignei

**Manto di copertura**

**Stato di conservazione**

buono

**Elementi architettonici di interesse**

**Tutela ministeriale**

Nessuno

## RILIEVO FOTOGRAFICO





## SCHEDA DEL FABBRICATO:

**Identificativo**

F60-C-45

**Foglio**

60

**Mappale**

265

**Tipo oggetto**

basso servizio

**Uso**

utilizzato

**Interesse**

Ambientale

**Trasformazioni ammesse**

Costruzione di pregio storico-culturale e testimoniale

**Strutture di copertura**

elementi lignei

**Manto di copertura**

**Stato di conservazione**

mediocre

**Elementi architettonici di interesse**

**Tutela ministeriale**

Nessuno

## RILIEVO FOTOGRAFICO



## SCHEDA DEL FABBRICATO:

**Identificativo**

F60-C-51

**Foglio**

60

**Mappale**

735

**Tipo oggetto**

abitazione

**Uso**

utilizzato

**Interesse**

Ambientale

**Trasformazioni ammesse**

Costruzione di pregio storico-culturale e testimoniale

**Strutture di copertura**

elementi lignei

**Manto di copertura**

**Stato di conservazione**

buono

**Elementi architettonici di interesse**

**Tutela ministeriale**

Nessuno

## RILIEVO FOTOGRAFICO



## SCHEDA DEL FABBRICATO:

**Identificativo**

F60-C-53

**Foglio**

60

**Mappale**

288

**Tipo oggetto**

abitazione

**Uso**

utilizzato

**Interesse**

Ambientale

**Trasformazioni ammesse**

Costruzione di pregio storico-culturale e testimoniale

**Strutture di copertura**

elementi lignei

**Manto di copertura**

**Stato di conservazione**

buono

**Elementi architettonici di interesse**

**Tutela ministeriale**

Nessuno

## RILIEVO FOTOGRAFICO



## SCHEMA DEL FABBRICATO:

**Identificativo**

F60-C-54

**Foglio**

60

**Mappale**

289

**Tipo oggetto**

abitazione

**Uso**

utilizzato

**Interesse**

Ambientale

**Trasformazioni ammesse**

Costruzione di pregio storico-culturale e testimoniale

**Strutture di copertura**

elementi lignei

**Manto di copertura**

**Stato di conservazione**

buono

**Elementi architettonici di interesse**

**Tutela ministeriale**

Nessuno

## RILIEVO FOTOGRAFICO



## SCHEDA DEL FABBRICATO:

**Identificativo**

F60-C-55

**Foglio**

60

**Mappale**

290

**Tipo oggetto**

abitazione

**Uso**

utilizzato

**Interesse**

Ambientale

**Trasformazioni ammesse**

Costruzione di pregio storico-culturale e testimoniale

**Strutture di copertura**

elementi lignei

**Manto di copertura**

**Stato di conservazione**

mediocre

**Elementi architettonici di interesse**

**Tutela ministeriale**

Nessuno

## RILIEVO FOTOGRAFICO



## SCHEDA DEL FABBRICATO:

**Identificativo**

F60-C-56

**Foglio**

60

**Mappale**

291

**Tipo oggetto**

abitazione

**Uso**

utilizzato

**Interesse**

Ambientale

**Trasformazioni ammesse**

Costruzione di pregio storico-culturale e testimoniale

**Strutture di copertura**

latero-cemento

**Manto di copertura**

**Stato di conservazione**

mediocre

**Elementi architettonici di interesse**

**Tutela ministeriale**

Nessuno

## RILIEVO FOTOGRAFICO



## SCHEDA DEL FABBRICATO:

**Identificativo**

F60-C-58

**Foglio**

60

**Mappale**

762

**Tipo oggetto**

basso servizio

**Uso**

utilizzato

**Interesse**

Ambientale

**Trasformazioni ammesse**

Costruzione di pregio storico-culturale e testimoniale

**Strutture di copertura**

**Manto di copertura**

**Stato di conservazione**

buono

**Elementi architettonici di interesse**

**Tutela ministeriale**

Nessuno

## RILIEVO FOTOGRAFICO



## SCHEDA DEL FABBRICATO:

**Identificativo**

F60-C-60

**Foglio**

60

**Mappale**

287

**Tipo oggetto**

abitazione

**Uso**

utilizzato

**Interesse**

Ambientale

**Trasformazioni ammesse**

Costruzione di pregio storico-culturale e testimoniale

**Strutture di copertura**

elementi lignei

**Manto di copertura**

**Stato di conservazione**

buono

**Elementi architettonici di interesse**

**Tutela ministeriale**

Nessuno

## RILIEVO FOTOGRAFICO





## SCHEDA DEL FABBRICATO:

**Identificativo**

F60-C-61

**Foglio**

60

**Mappale**

271

**Tipo oggetto**

abitazione

**Uso**

utilizzato

**Interesse**

Tipologico

**Trasformazioni ammesse**

Costruzione di pregio storico-culturale e testimoniale

**Strutture di copertura**

latero-cemento

**Manto di copertura**

**Stato di conservazione**

buono

**Elementi architettonici di interesse**

**Tutela ministeriale**

Nessuno

## RILIEVO FOTOGRAFICO



## SCHEDA DEL FABBRICATO:

**Identificativo**

F60-C-62

**Foglio**

60

**Mappale**

270

**Tipo oggetto**

abitazione

**Uso**

utilizzato

**Interesse**

Ambientale

**Trasformazioni ammesse**

Costruzione di pregio storico-culturale e testimoniale

**Strutture di copertura**

latero-cemento

**Manto di copertura**

**Stato di conservazione**

mediocre

**Elementi architettonici di interesse**

**Tutela ministeriale**

Nessuno

## RILIEVO FOTOGRAFICO



## SCHEDA DEL FABBRICATO:

**Identificativo**

F60-C-63

**Foglio**

60

**Mappale**

266

**Tipo oggetto**

abitazione

**Uso**

non utilizzato

**Interesse**

Storico Artistico

**Trasformazioni ammesse**

Costruzione di interesse storico-architettonico

**Strutture di copertura**

elementi lignei

**Manto di copertura**

**Stato di conservazione**

pessimo

**Elementi architettonici di interesse**

**Tutela ministeriale**

Nessuno

## RILIEVO FOTOGRAFICO



## SCHEDA DEL FABBRICATO:

**Identificativo**

F60-C-66

**Foglio**

60

**Mappale**

260

**Tipo oggetto**

abitazione

**Uso**

utilizzato

**Interesse**

Ambientale

**Trasformazioni ammesse**

Costruzione di pregio storico-culturale e testimoniale

**Strutture di copertura**

**Manto di copertura**

**Stato di conservazione**

buono

**Elementi architettonici di interesse**

**Tutela ministeriale**

Nessuno

## RILIEVO FOTOGRAFICO



# SCHEDA DEL FABBRICATO:

**Identificativo**

F60-C-67

**Foglio**

60

**Mappale**

264

**Tipo oggetto**

abitazione

**Uso**

utilizzato

**Interesse**

Ambientale

**Trasformazioni ammesse**

Costruzione di pregio storico-culturale e testimoniale

**Strutture di copertura**

**Manto di copertura**

**Stato di conservazione**

buono

**Elementi architettonici di interesse**

**Tutela ministeriale**

Nessuno

## RILIEVO FOTOGRAFICO



## SCHEDA DEL FABBRICATO:

**Identificativo**

F60-C-69

**Foglio**

60

**Mappale**

263

**Tipo oggetto**

abitazione

**Uso**

utilizzato

**Interesse**

Ambientale

**Trasformazioni ammesse**

Costruzione di pregio storico-culturale e testimoniale

**Strutture di copertura**

**Manto di copertura**

**Stato di conservazione**

buono

**Elementi architettonici di interesse**

**Tutela ministeriale**

Nessuno

## RILIEVO FOTOGRAFICO



# SCHEDA DEL FABBRICATO:

**Identificativo**

F60-C-71

**Foglio**

60

**Mappale**

716

**Tipo oggetto**

abitazione

**Uso**

utilizzato

**Interesse**

Ambientale

**Trasformazioni ammesse**

Costruzione di pregio storico-culturale e testimoniale

**Strutture di copertura**

**Manto di copertura**

**Stato di conservazione**

buono

**Elementi architettonici di interesse**

**Tutela ministeriale**

Nessuno

## RILIEVO FOTOGRAFICO



# SCHEDA DEL FABBRICATO:

**Identificativo**

F60-C-73

**Foglio**

60

**Mappale**

262

**Tipo oggetto**

abitazione

**Uso**

utilizzato

**Interesse**

Ambientale

**Trasformazioni ammesse**

Costruzione di pregio storico-culturale e testimoniale

**Strutture di copertura**

**Manto di copertura**

**Stato di conservazione**

buono

**Elementi architettonici di interesse**

**Tutela ministeriale**

Nessuno

## RILIEVO FOTOGRAFICO





## SCHEDA DEL FABBRICATO:

**Identificativo**

F60-C-75

**Foglio**

60

**Mappale**

803

**Tipo oggetto**

abitazione

**Uso**

utilizzato

**Interesse**

Ambientale

**Trasformazioni ammesse**

Costruzione di pregio storico-culturale e testimoniale

**Strutture di copertura**

**Manto di copertura**

**Stato di conservazione**

mediocre

**Elementi architettonici di interesse**

**Tutela ministeriale**

Nessuno

## RILIEVO FOTOGRAFICO



## SCHEDA DEL FABBRICATO:

**Identificativo**

F60-C-95

**Foglio**

60

**Mappale**

251

**Tipo oggetto**

stalla/fienile

**Uso**

non utilizzato

**Interesse**

Tipologico

**Trasformazioni ammesse**

Costruzione di pregio storico-culturale e testimoniale

**Strutture di copertura**

elementi lignei

**Manto di copertura**

**Stato di conservazione**

mediocre

**Elementi architettonici di interesse**

**Tutela ministeriale**

Nessuno

## RILIEVO FOTOGRAFICO



## SCHEDA DEL FABBRICATO:

**Identificativo**

F60-C-96

**Foglio**

60

**Mappale**

240

**Tipo oggetto**

abitazione

**Uso**

utilizzato

**Interesse**

Ambientale

**Trasformazioni ammesse**

Costruzione di pregio storico-culturale e testimoniale

**Strutture di copertura**

latero-cemento

**Manto di copertura**

**Stato di conservazione**

buono

**Elementi architettonici di interesse**

**Tutela ministeriale**

Nessuno

## RILIEVO FOTOGRAFICO



## SCHEDA DEL FABBRICATO:

*Identificativo*

F60-C-97

*Foglio*

60

*Mappale*

231

*Tipo oggetto*

abitazione

*Uso*

utilizzato

*Interesse*

Ambientale

*Trasformazioni ammesse*

Costruzione di pregio storico-culturale e testimoniale

*Strutture di copertura*

latero-cemento

*Manto di copertura*

*Stato di conservazione*

buono

*Elementi architettonici di interesse*

*Tutela ministeriale*

Nessuno

## RILIEVO FOTOGRAFICO



## SCHEDA DEL FABBRICATO:

*Identificativo*

F60-C-98

*Foglio*

60

*Mappale*

711

*Tipo oggetto*

abitazione

*Uso*

non utilizzato

*Interesse*

Tipologico

*Trasformazioni ammesse*

Costruzione di pregio storico-culturale e testimoniale

*Strutture di copertura*

elementi lignei

*Manto di copertura*

*Stato di conservazione*

mediocre

*Elementi architettonici di interesse*

*Tutela ministeriale*

Nessuno

## RILIEVO FOTOGRAFICO



## SCHEDA DEL FABBRICATO:

**Identificativo**

F60-C-100

**Foglio**

60

**Mappale**

246

**Tipo oggetto**

abitazione

**Uso**

utilizzato

**Interesse**

Ambientale

**Trasformazioni ammesse**

Costruzione di pregio storico-culturale e testimoniale

**Strutture di copertura**

latero-cemento

**Manto di copertura**

**Stato di conservazione**

mediocre

**Elementi architettonici di interesse**

**Tutela ministeriale**

Nessuno

## RILIEVO FOTOGRAFICO



## SCHEDA DEL FABBRICATO:

**Identificativo**

F60-C-105

**Foglio**

60

**Mappale**

126

**Tipo oggetto**

abitazione

**Uso**

utilizzato

**Interesse**

Ambientale

**Trasformazioni ammesse**

Costruzione di pregio storico-culturale e testimoniale

**Strutture di copertura**

elementi lignei

**Manto di copertura**

**Stato di conservazione**

mediocre

**Elementi architettonici di interesse**

**Tutela ministeriale**

Nessuno

## RILIEVO FOTOGRAFICO



## SCHEDA DEL FABBRICATO:

**Identificativo**

F60-C-106

**Foglio**

60

**Mappale**

175

**Tipo oggetto**

basso servizio

**Uso**

utilizzato

**Interesse**

Ambientale

**Trasformazioni ammesse**

Costruzione di pregio storico-culturale e testimoniale

**Strutture di copertura**

elementi lignei

**Manto di copertura**

**Stato di conservazione**

mediocre

**Elementi architettonici di interesse**

**Tutela ministeriale**

Nessuno

## RILIEVO FOTOGRAFICO





## SCHEMA DEL FABBRICATO:

**Identificativo**

F60-C-109

**Foglio**

60

**Mappale**

148

**Tipo oggetto**

abitazione

**Uso**

utilizzato

**Interesse**

Ambientale

**Trasformazioni ammesse**

Costruzione di pregio storico-culturale e testimoniale

**Strutture di copertura**

latero-cemento

**Manto di copertura**

**Stato di conservazione**

buono

**Elementi architettonici di interesse**

**Tutela ministeriale**

Nessuno

## RILIEVO FOTOGRAFICO



## SCHEDA DEL FABBRICATO:

**Identificativo**

F60-C-110

**Foglio**

60

**Mappale**

145

**Tipo oggetto**

abitazione

**Uso**

utilizzato

**Interesse**

Ambientale

**Trasformazioni ammesse**

Costruzione di pregio storico-culturale e testimoniale

**Strutture di copertura**

latero-cemento

**Manto di copertura**

**Stato di conservazione**

buono

**Elementi architettonici di interesse**

**Tutela ministeriale**

Nessuno

## RILIEVO FOTOGRAFICO



## SCHEDA DEL FABBRICATO:

**Identificativo**

F60-C-111

**Foglio**

60

**Mappale**

133

**Tipo oggetto**

abitazione

**Uso**

utilizzato

**Interesse**

Ambientale

**Trasformazioni ammesse**

Costruzione di pregio storico-culturale e testimoniale

**Strutture di copertura**

latero-cemento

**Manto di copertura**

**Stato di conservazione**

buono

**Elementi architettonici di interesse**

**Tutela ministeriale**

Nessuno

## RILIEVO FOTOGRAFICO



## SCHEDA DEL FABBRICATO:

*Identificativo*

F60-C-112

*Foglio*

60

*Mappale*

134

*Tipo oggetto*

abitazione

*Uso*

utilizzato

*Interesse*

Ambientale

*Trasformazioni ammesse*

Costruzione di pregio storico-culturale e testimoniale

*Strutture di copertura*

latero-cemento

*Manto di copertura*

*Stato di conservazione*

buono

*Elementi architettonici di interesse*

*Tutela ministeriale*

Nessuno

## RILIEVO FOTOGRAFICO



**SCHEDA DEL FABBRICATO:****Identificativo**

F60-C-113

**Foglio**

60

**Mappale**

132

**Tipo oggetto**

abitazione

**Uso**

utilizzato

**Interesse**

Ambientale

**Trasformazioni ammesse**

Costruzione di pregio storico-culturale e testimoniale

**Strutture di copertura****Manto di copertura****Stato di conservazione**

mediocre

**Elementi architettonici di interesse****Tutela ministeriale**

Nessuno

**RILIEVO FOTOGRAFICO**

## SCHEDA DEL FABBRICATO:

**Identificativo**

F60-C-115

**Foglio**

60

**Mappale**

167

**Tipo oggetto**

abitazione

**Uso**

utilizzato

**Interesse**

Ambientale

**Trasformazioni ammesse**

Costruzione di pregio storico-culturale e testimoniale

**Strutture di copertura**

elementi lignei

**Manto di copertura**

**Stato di conservazione**

buono

**Elementi architettonici di interesse**

**Tutela ministeriale**

Nessuno

## RILIEVO FOTOGRAFICO



## SCHEDA DEL FABBRICATO:

**Identificativo**

F60-C-119

**Foglio**

60

**Mappale**

158

**Tipo oggetto**

abitazione

**Uso**

utilizzato

**Interesse**

Ambientale

**Trasformazioni ammesse**

Costruzione di pregio storico-culturale e testimoniale

**Strutture di copertura**

latero-cemento

**Manto di copertura**

**Stato di conservazione**

mediocre

**Elementi architettonici di interesse**

**Tutela ministeriale**

Nessuno

## RILIEVO FOTOGRAFICO



# SCHEDA DEL FABBRICATO:

**Identificativo**

F60-C-120

**Foglio**

60

**Mappale**

209

**Tipo oggetto**

abitazione

**Uso**

**Interesse**

Ambientale

**Trasformazioni ammesse**

Costruzione di pregio storico-culturale e testimoniale

**Strutture di copertura**

elementi lignei

**Manto di copertura**

**Stato di conservazione**

buono

**Elementi architettonici di interesse**

**Tutela ministeriale**

Nessuno

## RILIEVO FOTOGRAFICO





## SCHEDA DEL FABBRICATO:

*Identificativo*

F60-C-121

*Foglio*

60

*Mappale*

703

*Tipo oggetto*

abitazione

*Uso*

utilizzato

*Interesse*

Ambientale

*Trasformazioni ammesse*

Costruzione di pregio storico-culturale e testimoniale

*Strutture di copertura*

elementi lignei

*Manto di copertura*

*Stato di conservazione*

buono

*Elementi architettonici di interesse*

*Tutela ministeriale*

Nessuno

## RILIEVO FOTOGRAFICO



# SCHEDA DEL FABBRICATO:

**Identificativo**

F60-C-122

**Foglio**

60

**Mappale**

179

**Tipo oggetto**

abitazione

**Uso**

utilizzato

**Interesse**

Ambientale

**Trasformazioni ammesse**

Costruzione di pregio storico-culturale e testimoniale

**Strutture di copertura**

**Manto di copertura**

**Stato di conservazione**

buono

**Elementi architettonici di interesse**

**Tutela ministeriale**

Nessuno

## RILIEVO FOTOGRAFICO



## SCHEDA DEL FABBRICATO:

**Identificativo**

F60-C-124

**Foglio**

60

**Mappale**

171

**Tipo oggetto**

abitazione

**Uso**

utilizzato

**Interesse**

Ambientale

**Trasformazioni ammesse**

Costruzione di pregio storico-culturale e testimoniale

**Strutture di copertura**

latero-cemento

**Manto di copertura**

**Stato di conservazione**

mediocre

**Elementi architettonici di interesse**

**Tutela ministeriale**

Nessuno

## RILIEVO FOTOGRAFICO



## SCHEMA DEL FABBRICATO:

**Identificativo**

F60-C-126

**Foglio**

60

**Mappale**

165

**Tipo oggetto**

abitazione

**Uso**

utilizzato

**Interesse**

Tipologico

**Trasformazioni ammesse**

Costruzione di pregio storico-culturale e testimoniale

**Strutture di copertura**

latero-cemento

**Manto di copertura**

**Stato di conservazione**

mediocre

**Elementi architettonici di interesse**

**Tutela ministeriale**

Nessuno

## RILIEVO FOTOGRAFICO



## SCHEDA DEL FABBRICATO:

**Identificativo**

F60-C-128

**Foglio**

60

**Mappale**

131

**Tipo oggetto**

abitazione

**Uso**

utilizzato

**Interesse**

Tipologico

**Trasformazioni ammesse**

Costruzione di pregio storico-culturale e testimoniale

**Strutture di copertura**

**Manto di copertura**

**Stato di conservazione**

buono

**Elementi architettonici di interesse**

**Tutela ministeriale**

Nessuno

## RILIEVO FOTOGRAFICO



## SCHEDA DEL FABBRICATO:

**Identificativo**

F60-C-129

**Foglio**

60

**Mappale**

130

**Tipo oggetto**

abitazione

**Uso**

utilizzato

**Interesse**

Tipologico

**Trasformazioni ammesse**

Costruzione di pregio storico-culturale e testimoniale

**Strutture di copertura**

elementi lignei

**Manto di copertura**

**Stato di conservazione**

buono

**Elementi architettonici di interesse**

**Tutela ministeriale**

Nessuno

## RILIEVO FOTOGRAFICO



## SCHEDA DEL FABBRICATO:

**Identificativo**

F60-C-130

**Foglio**

60

**Mappale**

147

**Tipo oggetto**

abitazione

**Uso**

utilizzato

**Interesse**

Ambientale

**Trasformazioni ammesse**

Costruzione di pregio storico-culturale e testimoniale

**Strutture di copertura**

latero-cemento

**Manto di copertura**

**Stato di conservazione**

buono

**Elementi architettonici di interesse**

**Tutela ministeriale**

Nessuno

## RILIEVO FOTOGRAFICO



**SCHEDA DEL FABBRICATO:***Identificativo*

F60-C-131

*Foglio*

60

*Mappale*

149

*Tipo oggetto*

abitazione

*Uso*

utilizzato

*Interesse*

Ambientale

*Trasformazioni ammesse*

Costruzione di pregio storico-culturale e testimoniale

*Strutture di copertura**Manto di copertura**Stato di conservazione*

buono

*Elementi architettonici di interesse**Tutela ministeriale*

Nessuno

**RILIEVO FOTOGRAFICO**



## SCHEDA DEL FABBRICATO:

**Identificativo**

F60-C-132

**Foglio**

60

**Mappale**

146

**Tipo oggetto**

abitazione

**Uso**

utilizzato

**Interesse**

Ambientale

**Trasformazioni ammesse**

Costruzione di pregio storico-culturale e testimoniale

**Strutture di copertura**

latero-cemento

**Manto di copertura**

**Stato di conservazione**

buono

**Elementi architettonici di interesse**

**Tutela ministeriale**

Nessuno

## RILIEVO FOTOGRAFICO



# SCHEDA DEL FABBRICATO:

**Identificativo**

F60-C-133

**Foglio**

60

**Mappale**

161

**Tipo oggetto**

abitazione

**Uso**

utilizzato

**Interesse**

Ambientale

**Trasformazioni ammesse**

Costruzione di pregio storico-culturale e testimoniale

**Strutture di copertura**

**Manto di copertura**

**Stato di conservazione**

buono

**Elementi architettonici di interesse**

**Tutela ministeriale**

Nessuno

## RILIEVO FOTOGRAFICO



## SCHEDA DEL FABBRICATO:

*Identificativo*

F60-C-134

*Foglio*

60

*Mappale*

155

*Tipo oggetto*

basso servizio

*Uso*

utilizzato

*Interesse*

Ambientale

*Trasformazioni ammesse*

Costruzione di pregio storico-culturale e testimoniale

*Strutture di copertura*

*Manto di copertura*

*Stato di conservazione*

mediocre

*Elementi architettonici di interesse*

*Tutela ministeriale*

Nessuno

## RILIEVO FOTOGRAFICO



## SCHEDA DEL FABBRICATO:

**Identificativo**

F60-C-137

**Foglio**

60

**Mappale**

194

**Tipo oggetto**

abitazione

**Uso**

utilizzato

**Interesse**

Tipologico

**Trasformazioni ammesse**

Costruzione di pregio storico-culturale e testimoniale

**Strutture di copertura**

elementi lignei

**Manto di copertura**

**Stato di conservazione**

buono

**Elementi architettonici di interesse**

**Tutela ministeriale**

Nessuno

## RILIEVO FOTOGRAFICO



**SCHEDA DEL FABBRICATO:***Identificativo*

F60-C-138

*Foglio*

60

*Mappale*

719

*Tipo oggetto*

abitazione

*Uso*

utilizzato

*Interesse*

Ambientale

*Trasformazioni ammesse*

Costruzione di pregio storico-culturale e testimoniale

*Strutture di copertura**Manto di copertura**Stato di conservazione*

buono

*Elementi architettonici di interesse**Tutela ministeriale*

Nessuno

**RILIEVO FOTOGRAFICO**

**SCHEMA DEL FABBRICATO:****Identificativo**

F60-C-150

**Foglio**

60

**Mappale**

117

**Tipo oggetto**

abitazione

**Uso**

utilizzato

**Interesse**

Ambientale

**Trasformazioni ammesse**

Costruzione di pregio storico-culturale e testimoniale

**Strutture di copertura**

latero-cemento

**Manto di copertura****Stato di conservazione**

buono

**Elementi architettonici di interesse****Tutela ministeriale**

Nessuno

**RILIEVO FOTOGRAFICO**

# SCHEDA DEL FABBRICATO:

**Identificativo**

F60-C-200

**Foglio**

60

**Mappale**

E

**Tipo oggetto**

torre campanaria

**Uso**

utilizzato

**Interesse**

Storico Artistico

**Trasformazioni ammesse**

Costruzione di interesse storico-architettonico

**Strutture di copertura**

**Manto di copertura**

**Stato di conservazione**

buono

**Elementi architettonici di interesse**

**Tutela ministeriale**

Nessuno

## RILIEVO FOTOGRAFICO



# SCHEDA DEL FABBRICATO:

**Identificativo**

F60-D-1

**Foglio**

60

**Mappale**

102

**Tipo oggetto**

abitazione

**Uso**

utilizzato

**Interesse**

Ambientale

**Trasformazioni ammesse**

Costruzione di pregio storico-culturale e testimoniale

**Strutture di copertura**

elementi lignei

**Manto di copertura**

**Stato di conservazione**

buono

**Elementi architettonici di interesse**

**Tutela ministeriale**

Nessuno

## RILIEVO FOTOGRAFICO





## SCHEDA DEL FABBRICATO:

**Identificativo**

F60-D-3

**Foglio**

60

**Mappale**

309

**Tipo oggetto**

abitazione

**Uso**

non utilizzato

**Interesse**

Tipologico

**Trasformazioni ammesse**

Costruzione di pregio storico-culturale e testimoniale

**Strutture di copertura**

elementi lignei

**Manto di copertura**

**Stato di conservazione**

mediocre

**Elementi architettonici di interesse**

**Tutela ministeriale**

Nessuno

## RILIEVO FOTOGRAFICO



## SCHEDA DEL FABBRICATO:

**Identificativo**

F60-D-5

**Foglio**

60

**Mappale**

311

**Tipo oggetto**

abitazione/stalla/fienile

**Uso**

utilizzato

**Interesse**

Tipologico

**Trasformazioni ammesse**

Costruzione di pregio storico-culturale e testimoniale

**Strutture di copertura**

elementi lignei

**Manto di copertura**

**Stato di conservazione**

buono

**Elementi architettonici di interesse**

**Tutela ministeriale**

Nessuno

## RILIEVO FOTOGRAFICO



# SCHEDA DEL FABBRICATO:

**Identificativo**

F60-D-7

**Foglio**

60

**Mappale**

317

**Tipo oggetto**

abitazione

**Uso**

utilizzato

**Interesse**

Ambientale

**Trasformazioni ammesse**

Costruzione di pregio storico-culturale e testimoniale

**Strutture di copertura**

elementi lignei

**Manto di copertura**

**Stato di conservazione**

buono

**Elementi architettonici di interesse**

**Tutela ministeriale**

Nessuno

## RILIEVO FOTOGRAFICO



## SCHEDA DEL FABBRICATO:

**Identificativo**

F60-D-8

**Foglio**

60

**Mappale**

248

**Tipo oggetto**

abitazione

**Uso**

utilizzato

**Interesse**

Ambientale

**Trasformazioni ammesse**

Costruzione di pregio storico-culturale e testimoniale

**Strutture di copertura**

latero-cemento

**Manto di copertura**

**Stato di conservazione**

buono

**Elementi architettonici di interesse**

**Tutela ministeriale**

Nessuno

## RILIEVO FOTOGRAFICO



## SCHEDA DEL FABBRICATO:

**Identificativo**

F60-D-9

**Foglio**

60

**Mappale**

C

**Tipo oggetto**

chiesa

**Uso**

utilizzato

**Interesse**

Storico Artistico

**Trasformazioni ammesse**

Costruzione di eminente interesse storico-architettonico

**Strutture di copertura**

latero-cemento

**Manto di copertura**

**Stato di conservazione**

buono

**Elementi architettonici di interesse**

**Tutela ministeriale**

Nessuno

## RILIEVO FOTOGRAFICO



## SCHEDA DEL FABBRICATO:

**Identificativo**

F60-E-1

**Foglio**

60

**Mappale**

462

**Tipo oggetto**

abitazione

**Uso**

non utilizzato

**Interesse**

Ambientale

**Trasformazioni ammesse**

Costruzione di pregio soggetta a ripristino

**Strutture di copertura**

latero-cemento

**Manto di copertura**

**Stato di conservazione**

rudere

**Elementi architettonici di interesse**

**Tutela ministeriale**

Nessuno

## RILIEVO FOTOGRAFICO



## SCHEDA DEL FABBRICATO:

**Identificativo**

F60-E-1

**Foglio**

60

**Mappale**

462

**Tipo oggetto**

abitazione

**Uso**

non utilizzato

**Interesse**

Ambientale

**Trasformazioni ammesse**

Costruzione di pregio soggetta a ripristino

**Strutture di copertura**

latero-cemento

**Manto di copertura**

**Stato di conservazione**

rudere

**Elementi architettonici di interesse**

**Tutela ministeriale**

Nessuno

## RILIEVO FOTOGRAFICO



## SCHEDA DEL FABBRICATO:

**Identificativo**

F60-E-3

**Foglio**

60

**Mappale**

477

**Tipo oggetto**

abitazione

**Uso**

utilizzato

**Interesse**

Ambientale

**Trasformazioni ammesse**

Costruzione di pregio storico-culturale e testimoniale

**Strutture di copertura**

latero-cemento

**Manto di copertura**

**Stato di conservazione**

buono

**Elementi architettonici di interesse**

**Tutela ministeriale**

Nessuno

## RILIEVO FOTOGRAFICO





## SCHEDA DEL FABBRICATO:

**Identificativo**

F60-E-8

**Foglio**

60

**Mappale**

741

**Tipo oggetto**

oratorio/cappella

**Uso**

utilizzato

**Interesse**

Storico Artistico

**Trasformazioni ammesse**

Costruzione di interesse storico-architettonico

**Strutture di copertura**

elementi lignei

**Manto di copertura**

**Stato di conservazione**

mediocre

**Elementi architettonici di interesse**

**Tutela ministeriale**

Nessuno

## RILIEVO FOTOGRAFICO



## SCHEDA DEL FABBRICATO:

**Identificativo**

F60-F-15

**Foglio**

60

**Mappale**

566

**Tipo oggetto**

abitazione/stalla/fienile

**Uso**

utilizzato

**Interesse**

Tipologico

**Trasformazioni ammesse**

Costruzione di pregio storico-culturale e testimoniale

**Strutture di copertura**

elementi lignei

**Manto di copertura**

**Stato di conservazione**

mediocre

**Elementi architettonici di interesse**

**Tutela ministeriale**

Nessuno

## RILIEVO FOTOGRAFICO



**SCHEDA DEL FABBRICATO:****Identificativo**

F60-G-7

**Foglio**

60

**Mappale**

772

**Tipo oggetto**

abitazione

**Uso**

utilizzato

**Interesse**

Ambientale

**Trasformazioni ammesse**

Costruzione di pregio storico-culturale e testimoniale

**Strutture di copertura**

latero-cemento

**Manto di copertura****Stato di conservazione**

mediocre

**Elementi architettonici di interesse****Tutela ministeriale**

Nessuno

**RILIEVO FOTOGRAFICO**

# SCHEMA DEL FABBRICATO:

*Identificativo*

F60-H-3

*Foglio*

60

*Mappale*

368

*Tipo oggetto*

abitazione

*Uso*

*Interesse*

Ambientale

*Trasformazioni ammesse*

Costruzione di pregio storico-culturale e testimoniale

*Strutture di copertura*

*Manto di copertura*

*Stato di conservazione*

buono

*Elementi architettonici di interesse*

*Tutela ministeriale*

Nessuno

## RILIEVO FOTOGRAFICO

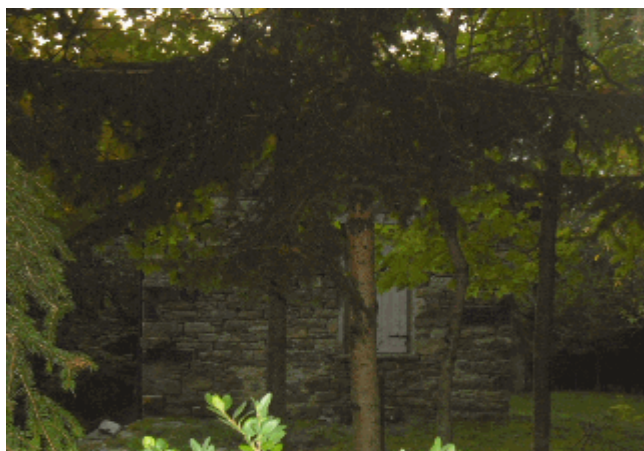

## SCHEDA DEL FABBRICATO:

**Identificativo**

F61-A-1

**Foglio**

61

**Mappale**

4

**Tipo oggetto**

stalla/fienile

**Uso**

non utilizzato

**Interesse**

Tipologico

**Trasformazioni ammesse**

Costruzione di pregio storico-culturale e testimoniale

**Strutture di copertura**

elementi lignei

**Manto di copertura**

**Stato di conservazione**

buono

**Elementi architettonici di interesse**

**Tutela ministeriale**

Nessuno

## RILIEVO FOTOGRAFICO

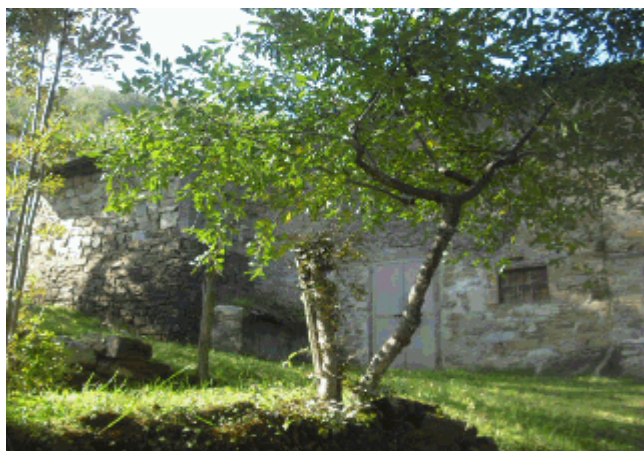

## SCHEDA DEL FABBRICATO:

**Identificativo**

F61-A-2

**Foglio**

61

**Mappale**

5

**Tipo oggetto**

abitazione rurale

**Uso**

utilizzato

**Interesse**

Ambientale

**Trasformazioni ammesse**

Costruzione di pregio storico-culturale e testimoniale

**Strutture di copertura**

elementi lignei

**Manto di copertura**

**Stato di conservazione**

mediocre

**Elementi architettonici di interesse**

**Tutela ministeriale**

Nessuno

## RILIEVO FOTOGRAFICO



## SCHEDA DEL FABBRICATO:

**Identificativo**

F61-A-4

**Foglio**

61

**Mappale**

17

**Tipo oggetto**

basso servizio

**Uso**

utilizzato

**Interesse**

Ambientale

**Trasformazioni ammesse**

Costruzione di pregio storico-culturale e testimoniale

**Strutture di copertura**

elementi lignei

**Manto di copertura**

**Stato di conservazione**

mediocre

**Elementi architettonici di interesse**

**Tutela ministeriale**

Nessuno

## RILIEVO FOTOGRAFICO



**SCHEDA DEL FABBRICATO:****Identificativo**

F61-C-2

**Foglio**

61

**Mappale**

60

**Tipo oggetto**

abitazione

**Uso**

utilizzato

**Interesse**

Ambientale

**Trasformazioni ammesse**

Costruzione di pregio soggetta a ripristino

**Strutture di copertura**

latero-cemento

**Manto di copertura****Stato di conservazione**

pessimo

**Elementi architettonici di interesse****Tutela ministeriale**

Nessuno

**RILIEVO FOTOGRAFICO**



## SCHEDA DEL FABBRICATO:

**Identificativo**

F61-D-1

**Foglio**

61

**Mappale**

388

**Tipo oggetto**

stalla/fienile

**Uso**

utilizzato

**Interesse**

Ambientale

**Trasformazioni ammesse**

Costruzione di pregio storico-culturale e testimoniale

**Strutture di copertura**

latero-cemento

**Manto di copertura**

**Stato di conservazione**

buono

**Elementi architettonici di interesse**

**Tutela ministeriale**

Nessuno

## RILIEVO FOTOGRAFICO



## SCHEDA DEL FABBRICATO:

**Identificativo**

F61-E-4

**Foglio**

61

**Mappale**

244

**Tipo oggetto**

abitazione rurale

**Uso**

utilizzato

**Interesse**

Ambientale

**Trasformazioni ammesse**

Costruzione di pregio storico-culturale e testimoniale

**Strutture di copertura**

elementi lignei

**Manto di copertura**

**Stato di conservazione**

mediocre

**Elementi architettonici di interesse**

**Tutela ministeriale**

Nessuno

## RILIEVO FOTOGRAFICO



## SCHEDA DEL FABBRICATO:

**Identificativo**

F61-E-7

**Foglio**

61

**Mappale**

237

**Tipo oggetto**

stalla/fienile

**Uso**

utilizzato

**Interesse**

Tipologico

**Trasformazioni ammesse**

Costruzione di pregio soggetta a ripristino

**Strutture di copertura**

elementi lignei

**Manto di copertura**

**Stato di conservazione**

pessimo

**Elementi architettonici di interesse**

**Tutela ministeriale**

Nessuno

## RILIEVO FOTOGRAFICO



## SCHEDA DEL FABBRICATO:

**Identificativo**

F61-E-9

**Foglio**

61

**Mappale**

347

**Tipo oggetto**

abitazione rurale

**Uso**

utilizzato

**Interesse**

Ambientale

**Trasformazioni ammesse**

Costruzione di pregio storico-culturale e testimoniale

**Strutture di copertura**

elementi lignei

**Manto di copertura**

**Stato di conservazione**

buono

**Elementi architettonici di interesse**

**Tutela ministeriale**

Nessuno

## RILIEVO FOTOGRAFICO



## SCHEDA DEL FABBRICATO:

**Identificativo**

F61-E-11

**Foglio**

61

**Mappale**

182

**Tipo oggetto**

stalla/fienile

**Uso**

non utilizzato

**Interesse**

Tipologico

**Trasformazioni ammesse**

Costruzione di pregio soggetta a ripristino

**Strutture di copertura**

elementi lignei

**Manto di copertura**

**Stato di conservazione**

pessimo

**Elementi architettonici di interesse**

**Tutela ministeriale**

Nessuno

## RILIEVO FOTOGRAFICO



# SCHEDA DEL FABBRICATO:

**Identificativo**

F61-E-12

**Foglio**

61

**Mappale**

263

**Tipo oggetto**

stalla/fienile

**Uso**

utilizzato

**Interesse**

Tipologico

**Trasformazioni ammesse**

Costruzione di pregio storico-culturale e testimoniale

**Strutture di copertura**

elementi lignei

**Manto di copertura**

**Stato di conservazione**

mediocre

**Elementi architettonici di interesse**

**Tutela ministeriale**

Nessuno

## RILIEVO FOTOGRAFICO



## SCHEDA DEL FABBRICATO:

**Identificativo**

F63-B-1

**Foglio**

63

**Mappale**

217

**Tipo oggetto**

stalla/fienile

**Uso**

utilizzato

**Interesse**

Tipologico

**Trasformazioni ammesse**

Costruzione di pregio storico-culturale e testimoniale

**Strutture di copertura**

**Manto di copertura**

**Stato di conservazione**

mediocre

**Elementi architettonici di interesse**

**Tutela ministeriale**

Nessuno

## RILIEVO FOTOGRAFICO



## SCHEDA DEL FABBRICATO:

**Identificativo**

F63-B-6

**Foglio**

63

**Mappale**

176

**Tipo oggetto**

abitazione

**Uso**

utilizzato

**Interesse**

Tipologico

**Trasformazioni ammesse**

Costruzione di pregio storico-culturale e testimoniale

**Strutture di copertura**

elementi lignei

**Manto di copertura**

**Stato di conservazione**

buono

**Elementi architettonici di interesse**

**Tutela ministeriale**

Nessuno

## RILIEVO FOTOGRAFICO





## SCHEDA DEL FABBRICATO:

**Identificativo**

F63-B-7

**Foglio**

63

**Mappale**

163

**Tipo oggetto**

abitazione

**Uso**

non utilizzato

**Interesse**

Ambientale

**Trasformazioni ammesse**

Costruzione di pregio storico-culturale e testimoniale

**Strutture di copertura**

elementi lignei

**Manto di copertura**

**Stato di conservazione**

mediocre

**Elementi architettonici di interesse**

**Tutela ministeriale**

Nessuno

## RILIEVO FOTOGRAFICO



## SCHEDA DEL FABBRICATO:

**Identificativo**

F63-B-12

**Foglio**

63

**Mappale**

180

**Tipo oggetto**

basso servizio

**Uso**

utilizzato

**Interesse**

Ambientale

**Trasformazioni ammesse**

Costruzione di pregio storico-culturale e testimoniale

**Strutture di copertura**

elementi lignei

**Manto di copertura**

**Stato di conservazione**

buono

**Elementi architettonici di interesse**

**Tutela ministeriale**

Nessuno

## RILIEVO FOTOGRAFICO



## SCHEDA DEL FABBRICATO:

**Identificativo**

F64-A-1

**Foglio**

64

**Mappale**

94

**Tipo oggetto**

basso servizio

**Uso**

utilizzato

**Interesse**

Ambientale

**Trasformazioni ammesse**

Costruzione di pregio storico-culturale e testimoniale

**Strutture di copertura**

latero-cemento

**Manto di copertura**

**Stato di conservazione**

mediocre

**Elementi architettonici di interesse**

**Tutela ministeriale**

Nessuno

## RILIEVO FOTOGRAFICO



## SCHEDA DEL FABBRICATO:

**Identificativo**

F64-A-2

**Foglio**

64

**Mappale**

95

**Tipo oggetto**

stalla/fienile

**Uso**

utilizzato

**Interesse**

Tipologico

**Trasformazioni ammesse**

Costruzione di pregio storico-culturale e testimoniale

**Strutture di copertura**

elementi lignei

**Manto di copertura**

**Stato di conservazione**

mediocre

**Elementi architettonici di interesse**

**Tutela ministeriale**

Nessuno

## RILIEVO FOTOGRAFICO



## SCHEDA DEL FABBRICATO:

**Identificativo**

F64-A-3

**Foglio**

64

**Mappale**

97

**Tipo oggetto**

abitazione

**Uso**

utilizzato

**Interesse**

Ambientale

**Trasformazioni ammesse**

Costruzione di pregio storico-culturale e testimoniale

**Strutture di copertura**

elementi lignei

**Manto di copertura**

**Stato di conservazione**

mediocre

**Elementi architettonici di interesse**

**Tutela ministeriale**

Nessuno

## RILIEVO FOTOGRAFICO



# SCHEDA DEL FABBRICATO:

**Identificativo**

F64-A-4

**Foglio**

64

**Mappale**

93

**Tipo oggetto**

abitazione

**Uso**

utilizzato

**Interesse**

Ambientale

**Trasformazioni ammesse**

Costruzione di pregio storico-culturale e testimoniale

**Strutture di copertura**

elementi lignei

**Manto di copertura**

**Stato di conservazione**

mediocre

**Elementi architettonici di interesse**

**Tutela ministeriale**

Nessuno

## RILIEVO FOTOGRAFICO



## SCHEDA DEL FABBRICATO:

**Identificativo**

F64-A-5

**Foglio**

64

**Mappale**

93

**Tipo oggetto**

abitazione

**Uso**

utilizzato

**Interesse**

Ambientale

**Trasformazioni ammesse**

Costruzione di pregio storico-culturale e testimoniale

**Strutture di copertura**

latero-cemento

**Manto di copertura**

**Stato di conservazione**

buono

**Elementi architettonici di interesse**

**Tutela ministeriale**

Nessuno

## RILIEVO FOTOGRAFICO

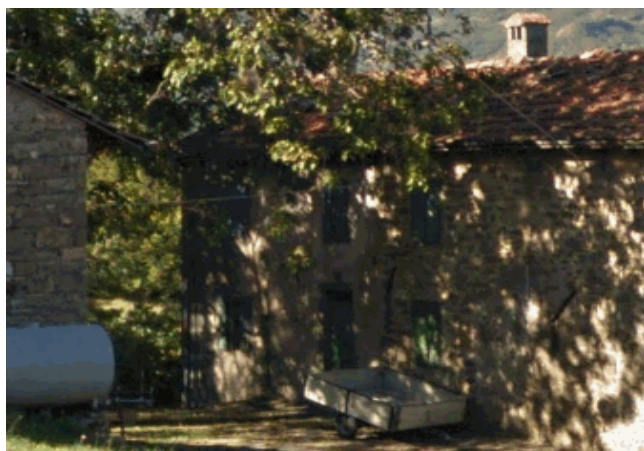

## SCHEDA DEL FABBRICATO:

**Identificativo**

F64-C-3

**Foglio**

64

**Mappale**

575

**Tipo oggetto**

abitazione

**Uso**

utilizzato

**Interesse**

Ambientale

**Trasformazioni ammesse**

Costruzione di pregio storico-culturale e testimoniale

**Strutture di copertura**

elementi lignei

**Manto di copertura**

**Stato di conservazione**

buono

**Elementi architettonici di interesse**

**Tutela ministeriale**

Nessuno

## RILIEVO FOTOGRAFICO





## SCHEDA DEL FABBRICATO:

**Identificativo**

F64-D-1

**Foglio**

64

**Mappale**

566

**Tipo oggetto**

abitazione

**Uso**

utilizzato

**Interesse**

Ambientale

**Trasformazioni ammesse**

Costruzione di pregio storico-culturale e testimoniale

**Strutture di copertura**

latero-cemento

**Manto di copertura**

**Stato di conservazione**

buono

**Elementi architettonici di interesse**

**Tutela ministeriale**

Nessuno

## RILIEVO FOTOGRAFICO



## SCHEDA DEL FABBRICATO:

**Identificativo**

F64-D-1

**Foglio**

64

**Mappale**

566

**Tipo oggetto**

abitazione

**Uso**

utilizzato

**Interesse**

Ambientale

**Trasformazioni ammesse**

Costruzione di pregio storico-culturale e testimoniale

**Strutture di copertura**

latero-cemento

**Manto di copertura**

**Stato di conservazione**

buono

**Elementi architettonici di interesse**

**Tutela ministeriale**

Nessuno

## RILIEVO FOTOGRAFICO



## SCHEDA DEL FABBRICATO:

**Identificativo**

F64-D-8

**Foglio**

64

**Mappale**

533

**Tipo oggetto**

abitazione

**Uso**

non utilizzato

**Interesse**

Ambientale

**Trasformazioni ammesse**

Costruzione di pregio soggetta a ripristino

**Strutture di copertura**

latero-cemento

**Manto di copertura**

**Stato di conservazione**

pessimo

**Elementi architettonici di interesse**

**Tutela ministeriale**

Nessuno

## RILIEVO FOTOGRAFICO



## SCHEDA DEL FABBRICATO:

**Identificativo**

F64-D-8

**Foglio**

64

**Mappale**

533

**Tipo oggetto**

abitazione

**Uso**

non utilizzato

**Interesse**

Ambientale

**Trasformazioni ammesse**

Costruzione di pregio soggetta a ripristino

**Strutture di copertura**

latero-cemento

**Manto di copertura**

**Stato di conservazione**

pessimo

**Elementi architettonici di interesse**

**Tutela ministeriale**

Nessuno

## RILIEVO FOTOGRAFICO



## SCHEDA DEL FABBRICATO:

**Identificativo**

F64-D-8

**Foglio**

64

**Mappale**

533

**Tipo oggetto**

abitazione

**Uso**

non utilizzato

**Interesse**

Ambientale

**Trasformazioni ammesse**

Costruzione di pregio soggetta a ripristino

**Strutture di copertura**

latero-cemento

**Manto di copertura**

**Stato di conservazione**

pessimo

**Elementi architettonici di interesse**

**Tutela ministeriale**

Nessuno

## RILIEVO FOTOGRAFICO



## SCHEDA DEL FABBRICATO:

**Identificativo**

F64-E-2

**Foglio**

64

**Mappale**

347

**Tipo oggetto**

villa/casa padronale

**Uso**

utilizzato

**Interesse**

Tipologico

**Trasformazioni ammesse**

Costruzione di pregio storico-culturale e testimoniale

**Strutture di copertura**

latero-cemento

**Manto di copertura**

**Stato di conservazione**

buono

**Elementi architettonici di interesse**

**Tutela ministeriale**

Nessuno

## RILIEVO FOTOGRAFICO



## SCHEDA DEL FABBRICATO:

**Identificativo**

F64-E-2

**Foglio**

64

**Mappale**

347

**Tipo oggetto**

villa/casa padronale

**Uso**

utilizzato

**Interesse**

Tipologico

**Trasformazioni ammesse**

Costruzione di pregio storico-culturale e testimoniale

**Strutture di copertura**

latero-cemento

**Manto di copertura**

**Stato di conservazione**

buono

**Elementi architettonici di interesse**

**Tutela ministeriale**

Nessuno

## RILIEVO FOTOGRAFICO



## SCHEDA DEL FABBRICATO:

**Identificativo**

F64-E-5

**Foglio**

64

**Mappale**

469

**Tipo oggetto**

basso servizio

**Uso**

utilizzato

**Interesse**

Tipologico

**Trasformazioni ammesse**

Costruzione di pregio storico-culturale e testimoniale

**Strutture di copertura**

elementi lignei

**Manto di copertura**

**Stato di conservazione**

mediocre

**Elementi architettonici di interesse**

**Tutela ministeriale**

Nessuno

## RILIEVO FOTOGRAFICO

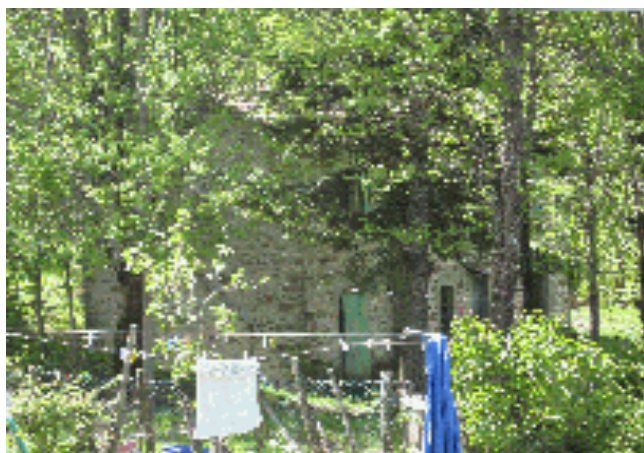



## SCHEDA DEL FABBRICATO:

**Identificativo**

F64-E-6

**Foglio**

64

**Mappale**

527

**Tipo oggetto**

abitazione/stalla/fienile

**Uso**

utilizzato

**Interesse**

Tipologico

**Trasformazioni ammesse**

Costruzione di pregio soggetta a ripristino

**Strutture di copertura**

elementi lignei

**Manto di copertura**

**Stato di conservazione**

pessimo

**Elementi architettonici di interesse**

**Tutela ministeriale**

Nessuno

## RILIEVO FOTOGRAFICO



## SCHEDA DEL FABBRICATO:

**Identificativo**

F64-E-6

**Foglio**

64

**Mappale**

527

**Tipo oggetto**

abitazione/stalla/fienile

**Uso**

utilizzato

**Interesse**

Tipologico

**Trasformazioni ammesse**

Costruzione di pregio soggetta a ripristino

**Strutture di copertura**

elementi lignei

**Manto di copertura**

**Stato di conservazione**

pessimo

**Elementi architettonici di interesse**

**Tutela ministeriale**

Nessuno

## RILIEVO FOTOGRAFICO



## SCHEDA DEL FABBRICATO:

*Identificativo*

F64-E-9

*Foglio*

64

*Mappale*

439

***Tipo oggetto***

villa/casa padronale

***Uso***

utilizzato

***Interesse***

Tipologico

***Trasformazioni ammesse***

Costruzione di pregio storico-culturale e testimoniale

***Strutture di copertura***

latero-cemento

***Manto di copertura***

***Stato di conservazione***

buono

***Elementi architettonici di interesse***

***Tutela ministeriale***

Nessuno

## RILIEVO FOTOGRAFICO



## SCHEDA DEL FABBRICATO:

**Identificativo**

F64-E-9

**Foglio**

64

**Mappale**

439

**Tipo oggetto**

villa/casa padronale

**Uso**

utilizzato

**Interesse**

Tipologico

**Trasformazioni ammesse**

Costruzione di pregio storico-culturale e testimoniale

**Strutture di copertura**

latero-cemento

**Manto di copertura**

**Stato di conservazione**

buono

**Elementi architettonici di interesse**

**Tutela ministeriale**

Nessuno

## RILIEVO FOTOGRAFICO



## SCHEDA DEL FABBRICATO:

**Identificativo**

F64-E-9

**Foglio**

64

**Mappale**

439

**Tipo oggetto**

villa/casa padronale

**Uso**

utilizzato

**Interesse**

Tipologico

**Trasformazioni ammesse**

Costruzione di pregio storico-culturale e testimoniale

**Strutture di copertura**

latero-cemento

**Manto di copertura**

**Stato di conservazione**

buono

**Elementi architettonici di interesse**

**Tutela ministeriale**

Nessuno

## RILIEVO FOTOGRAFICO



## SCHEDA DEL FABBRICATO:

*Identificativo*

F64-E-11

*Foglio*

64

*Mappale*

451

*Tipo oggetto*

abitazione

*Uso*

utilizzato

*Interesse*

Tipologico

*Trasformazioni ammesse*

Costruzione di pregio storico-culturale e testimoniale

*Strutture di copertura*

latero-cemento

*Manto di copertura*

*Stato di conservazione*

mediocre

*Elementi architettonici di interesse*

*Tutela ministeriale*

Nessuno

## RILIEVO FOTOGRAFICO



## SCHEDA DEL FABBRICATO:

*Identificativo*

F64-E-11

*Foglio*

64

*Mappale*

451

*Tipo oggetto*

abitazione

*Uso*

utilizzato

*Interesse*

Tipologico

*Trasformazioni ammesse*

Costruzione di pregio storico-culturale e testimoniale

*Strutture di copertura*

latero-cemento

*Manto di copertura*

*Stato di conservazione*

mediocre

*Elementi architettonici di interesse*

*Tutela ministeriale*

Nessuno

## RILIEVO FOTOGRAFICO



## SCHEDA DEL FABBRICATO:

*Identificativo*

F64-F-3

*Foglio*

64

*Mappale*

482

*Tipo oggetto*

abitazione

*Uso*

utilizzato

*Interesse*

Ambientale

*Trasformazioni ammesse*

Costruzione di pregio storico-culturale e testimoniale

*Strutture di copertura*

elementi lignei

*Manto di copertura*

*Stato di conservazione*

buono

*Elementi architettonici di interesse*

*Tutela ministeriale*

Nessuno

## RILIEVO FOTOGRAFICO





## SCHEDA DEL FABBRICATO:

**Identificativo**

F65-A-1

**Foglio**

65

**Mappale**

12

**Tipo oggetto**

abitazione

**Uso**

utilizzato

**Interesse**

Ambientale

**Trasformazioni ammesse**

Costruzione di pregio storico-culturale e testimoniale

**Strutture di copertura**

latero-cemento

**Manto di copertura**

**Stato di conservazione**

buono

**Elementi architettonici di interesse**

**Tutela ministeriale**

Nessuno

## RILIEVO FOTOGRAFICO



## SCHEDA DEL FABBRICATO:

**Identificativo**

F65-B-7

**Foglio**

65

**Mappale**

75

**Tipo oggetto**

abitazione

**Uso**

utilizzato

**Interesse**

Tipologico

**Trasformazioni ammesse**

Costruzione di pregio storico-culturale e testimoniale

**Strutture di copertura**

elementi lignei

**Manto di copertura**

**Stato di conservazione**

buono

**Elementi architettonici di interesse**

**Tutela ministeriale**

Nessuno

## RILIEVO FOTOGRAFICO



## SCHEDA DEL FABBRICATO:

**Identificativo**

F65-B-8

**Foglio**

65

**Mappale**

70

**Tipo oggetto**

abitazione

**Uso**

utilizzato

**Interesse**

Tipologico

**Trasformazioni ammesse**

Costruzione di pregio storico-culturale e testimoniale

**Strutture di copertura**

elementi lignei

**Manto di copertura**

**Stato di conservazione**

mediocre

**Elementi architettonici di interesse**

**Tutela ministeriale**

Nessuno

## RILIEVO FOTOGRAFICO



## SCHEDA DEL FABBRICATO:

**Identificativo**

F65-B-8

**Foglio**

65

**Mappale**

70

**Tipo oggetto**

abitazione

**Uso**

utilizzato

**Interesse**

Tipologico

**Trasformazioni ammesse**

Costruzione di pregio storico-culturale e testimoniale

**Strutture di copertura**

elementi lignei

**Manto di copertura**

**Stato di conservazione**

mediocre

**Elementi architettonici di interesse**

**Tutela ministeriale**

Nessuno

## RILIEVO FOTOGRAFICO



## SCHEDA DEL FABBRICATO:

**Identificativo**

F65-B-9

**Foglio**

65

**Mappale**

84

**Tipo oggetto**

stalla/fienile

**Uso**

utilizzato

**Interesse**

Ambientale

**Trasformazioni ammesse**

Costruzione di pregio storico-culturale e testimoniale

**Strutture di copertura**

elementi lignei

**Manto di copertura**

**Stato di conservazione**

mediocre

**Elementi architettonici di interesse**

**Tutela ministeriale**

Nessuno

## RILIEVO FOTOGRAFICO



## SCHEDA DEL FABBRICATO:

**Identificativo**

F65-B-9

**Foglio**

65

**Mappale**

84

**Tipo oggetto**

stalla/fienile

**Uso**

utilizzato

**Interesse**

Ambientale

**Trasformazioni ammesse**

Costruzione di pregio storico-culturale e testimoniale

**Strutture di copertura**

elementi lignei

**Manto di copertura**

**Stato di conservazione**

mediocre

**Elementi architettonici di interesse**

**Tutela ministeriale**

Nessuno

## RILIEVO FOTOGRAFICO



**SCHEDA DEL FABBRICATO:***Identificativo*

F65-D-1

*Foglio*

65

*Mappale*

131

*Tipo oggetto*

basso servizio

*Uso*

non utilizzato

*Interesse*

Ambientale

*Trasformazioni ammesse*

Costruzione di pregio storico-culturale e testimoniale

*Strutture di copertura*

latero-cemento

*Manto di copertura**Stato di conservazione*

mediocre

*Elementi architettonici di interesse**Tutela ministeriale*

Nessuno

**RILIEVO FOTOGRAFICO**

**SCHEDA DEL FABBRICATO:****Identificativo**

F65-D-2

**Foglio**

65

**Mappale**

131

**Tipo oggetto**

abitazione

**Uso**

non utilizzato

**Interesse**

Ambientale

**Trasformazioni ammesse**

Costruzione di pregio storico-culturale e testimoniale

**Strutture di copertura**

latero-cemento

**Manto di copertura****Stato di conservazione**

buono

**Elementi architettonici di interesse****Tutela ministeriale**

Nessuno

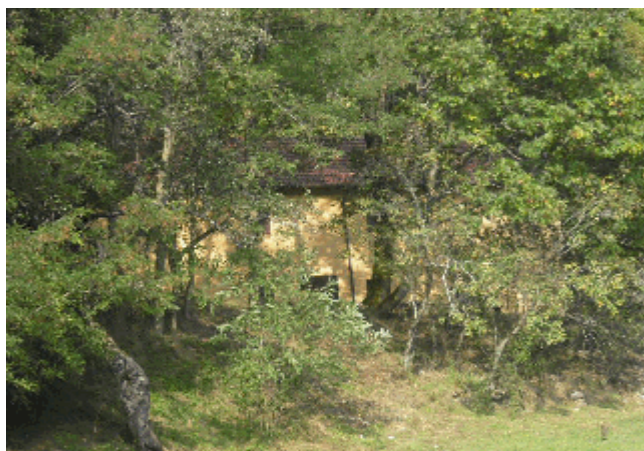
**RILIEVO FOTOGRAFICO**



## SCHEDA DEL FABBRICATO:

*Identificativo*

F65-D-3

*Foglio*

65

*Mappale*

232

*Tipo oggetto*

abitazione

*Uso*

utilizzato

*Interesse*

Ambientale

*Trasformazioni ammesse*

Costruzione di pregio storico-culturale e testimoniale

*Strutture di copertura*

latero-cemento

*Manto di copertura*

*Stato di conservazione*

mediocre

*Elementi architettonici di interesse*

*Tutela ministeriale*

Nessuno

## RILIEVO FOTOGRAFICO



**SCHEMA DEL FABBRICATO:****Identificativo**

F65-D-4

**Foglio**

65

**Mappale**

236

**Tipo oggetto**

basso servizio

**Uso**

non utilizzato

**Interesse**

Ambientale

**Trasformazioni ammesse**

Costruzione di pregio soggetta a ripristino

**Strutture di copertura**

elementi lignei

**Manto di copertura****Stato di conservazione**

rudere

**Elementi architettonici di interesse****Tutela ministeriale**

Nessuno

**RILIEVO FOTOGRAFICO**

## SCHEDA DEL FABBRICATO:

**Identificativo**

F65-D-5

**Foglio**

65

**Mappale**

235

**Tipo oggetto**

abitazione

**Uso**

non utilizzato

**Interesse**

Tipologico

**Trasformazioni ammesse**

Costruzione di pregio soggetta a ripristino

**Strutture di copertura**

elementi lignei

**Manto di copertura**

**Stato di conservazione**

pessimo

**Elementi architettonici di interesse**

**Tutela ministeriale**

Nessuno

## RILIEVO FOTOGRAFICO



## SCHEDA DEL FABBRICATO:

**Identificativo**

F66-A-2

**Foglio**

66

**Mappale**

9

**Tipo oggetto**

basso servizio

**Uso**

utilizzato

**Interesse**

Ambientale

**Trasformazioni ammesse**

Costruzione di pregio storico-culturale e testimoniale

**Strutture di copertura**

elementi lignei

**Manto di copertura**

**Stato di conservazione**

buono

**Elementi architettonici di interesse**

**Tutela ministeriale**

Nessuno

## RILIEVO FOTOGRAFICO



# SCHEDA DEL FABBRICATO:

**Identificativo**

F66-A-3

**Foglio**

66

**Mappale**

8

**Tipo oggetto**

basso servizio

**Uso**

non utilizzato

**Interesse**

Ambientale

**Trasformazioni ammesse**

Costruzione di pregio soggetta a ripristino

**Strutture di copertura**

**Manto di copertura**

**Stato di conservazione**

rudere

**Elementi architettonici di interesse**

**Tutela ministeriale**

Nessuno

## RILIEVO FOTOGRAFICO



## SCHEDA DEL FABBRICATO:

**Identificativo**

F67-B-2

**Foglio**

67

**Mappale**

124

**Tipo oggetto**

abitazione

**Uso**

utilizzato

**Interesse**

Tipologico

**Trasformazioni ammesse**

Costruzione di pregio storico-culturale e testimoniale

**Strutture di copertura**

elementi lignei

**Manto di copertura**

**Stato di conservazione**

mediocre

**Elementi architettonici di interesse**

**Tutela ministeriale**

Nessuno

## RILIEVO FOTOGRAFICO



# SCHEDA DEL FABBRICATO:

**Identificativo**

F68-A-2

**Foglio**

68

**Mappale**

26

**Tipo oggetto**

abitazione

**Uso**

utilizzato

**Interesse**

Ambientale

**Trasformazioni ammesse**

Costruzione di pregio storico-culturale e testimoniale

**Strutture di copertura**

elementi lignei

**Manto di copertura**

**Stato di conservazione**

buono

**Elementi architettonici di interesse**

**Tutela ministeriale**

Nessuno

## RILIEVO FOTOGRAFICO



## SCHEDA DEL FABBRICATO:

*Identificativo*

F68-A-5

*Foglio*

68

*Mappale*

3

*Tipo oggetto*

abitazione

*Uso*

utilizzato

*Interesse*

Tipologico

*Trasformazioni ammesse*

Costruzione di pregio storico-culturale e testimoniale

*Strutture di copertura*

elementi lignei

*Manto di copertura*

*Stato di conservazione*

buono

*Elementi architettonici di interesse*

*Tutela ministeriale*

Nessuno

## RILIEVO FOTOGRAFICO





## SCHEDA DEL FABBRICATO:

**Identificativo**

F68-A-6

**Foglio**

68

**Mappale**

19

**Tipo oggetto**

basso servizio

**Uso**

non utilizzato

**Interesse**

Ambientale

**Trasformazioni ammesse**

Costruzione di pregio soggetta a ripristino

**Strutture di copertura**

elementi lignei

**Manto di copertura**

**Stato di conservazione**

rudere

**Elementi architettonici di interesse**

**Tutela ministeriale**

Nessuno

## RILIEVO FOTOGRAFICO



## SCHEDA DEL FABBRICATO:

*Identificativo*

F68-B-1

*Foglio*

68

*Mappale*

445

*Tipo oggetto*

abitazione

*Uso*

utilizzato

*Interesse*

Tipologico

*Trasformazioni ammesse*

Costruzione di pregio storico-culturale e testimoniale

*Strutture di copertura*

elementi lignei

*Manto di copertura*

*Stato di conservazione*

mediocre

*Elementi architettonici di interesse*

*Tutela ministeriale*

Nessuno

## RILIEVO FOTOGRAFICO



## SCHEDA DEL FABBRICATO:

**Identificativo**

F68-B-1

**Foglio**

68

**Mappale**

445

**Tipo oggetto**

abitazione

**Uso**

utilizzato

**Interesse**

Tipologico

**Trasformazioni ammesse**

Costruzione di pregio storico-culturale e testimoniale

**Strutture di copertura**

elementi lignei

**Manto di copertura**

**Stato di conservazione**

mediocre

**Elementi architettonici di interesse**

**Tutela ministeriale**

Nessuno

## RILIEVO FOTOGRAFICO



## SCHEDA DEL FABBRICATO:

**Identificativo**

F68-B-1

**Foglio**

68

**Mappale**

445

**Tipo oggetto**

abitazione

**Uso**

utilizzato

**Interesse**

Tipologico

**Trasformazioni ammesse**

Costruzione di pregio storico-culturale e testimoniale

**Strutture di copertura**

elementi lignei

**Manto di copertura**

**Stato di conservazione**

mediocre

**Elementi architettonici di interesse**

**Tutela ministeriale**

Nessuno

## RILIEVO FOTOGRAFICO



## SCHEDA DEL FABBRICATO:

*Identificativo*

F68-B-1

*Foglio*

68

*Mappale*

445

*Tipo oggetto*

abitazione

*Uso*

utilizzato

*Interesse*

Tipologico

*Trasformazioni ammesse*

Costruzione di pregio storico-culturale e testimoniale

*Strutture di copertura*

elementi lignei

*Manto di copertura*

*Stato di conservazione*

mediocre

*Elementi architettonici di interesse*

*Tutela ministeriale*

Nessuno

## RILIEVO FOTOGRAFICO



## SCHEDA DEL FABBRICATO:

**Identificativo**

F68-B-1

**Foglio**

68

**Mappale**

445

**Tipo oggetto**

abitazione

**Uso**

utilizzato

**Interesse**

Tipologico

**Trasformazioni ammesse**

Costruzione di pregio storico-culturale e testimoniale

**Strutture di copertura**

elementi lignei

**Manto di copertura**

**Stato di conservazione**

mediocre

**Elementi architettonici di interesse**

**Tutela ministeriale**

Nessuno

## RILIEVO FOTOGRAFICO



## SCHEDA DEL FABBRICATO:

**Identificativo**

F68-B-1

**Foglio**

68

**Mappale**

445

**Tipo oggetto**

abitazione

**Uso**

utilizzato

**Interesse**

Tipologico

**Trasformazioni ammesse**

Costruzione di pregio storico-culturale e testimoniale

**Strutture di copertura**

elementi lignei

**Manto di copertura**

**Stato di conservazione**

mediocre

**Elementi architettonici di interesse**

**Tutela ministeriale**

Nessuno

## RILIEVO FOTOGRAFICO

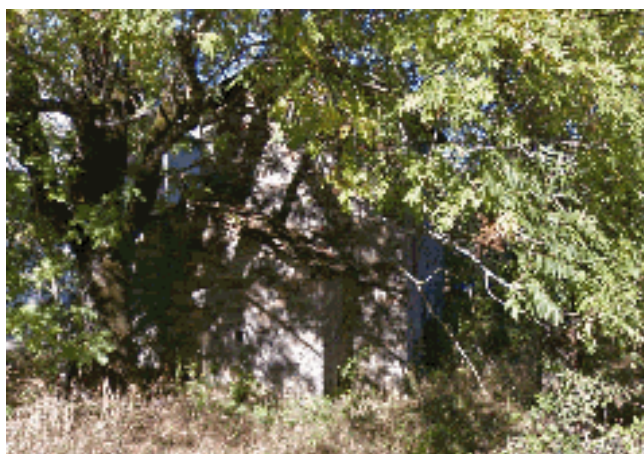

## SCHEDA DEL FABBRICATO:

*Identificativo*

F68-B-4

*Foglio*

68

*Mappale*

220

*Tipo oggetto*

abitazione

*Uso*

utilizzato

*Interesse*

Ambientale

*Trasformazioni ammesse*

Costruzione di pregio storico-culturale e testimoniale

*Strutture di copertura*

elementi lignei

*Manto di copertura*

*Stato di conservazione*

buono

*Elementi architettonici di interesse*

*Tutela ministeriale*

Nessuno

## RILIEVO FOTOGRAFICO





## SCHEDA DEL FABBRICATO:

**Identificativo**

F68-B-4

**Foglio**

68

**Mappale**

220

**Tipo oggetto**

abitazione

**Uso**

utilizzato

**Interesse**

Ambientale

**Trasformazioni ammesse**

Costruzione di pregio storico-culturale e testimoniale

**Strutture di copertura**

elementi lignei

**Manto di copertura**

**Stato di conservazione**

buono

**Elementi architettonici di interesse**

**Tutela ministeriale**

Nessuno

## RILIEVO FOTOGRAFICO



## SCHEDA DEL FABBRICATO:

*Identificativo*

F68-B-4

*Foglio*

68

*Mappale*

220

*Tipo oggetto*

abitazione

*Uso*

utilizzato

*Interesse*

Ambientale

*Trasformazioni ammesse*

Costruzione di pregio storico-culturale e testimoniale

*Strutture di copertura*

elementi lignei

*Manto di copertura*

*Stato di conservazione*

buono

*Elementi architettonici di interesse*

*Tutela ministeriale*

Nessuno

## RILIEVO FOTOGRAFICO

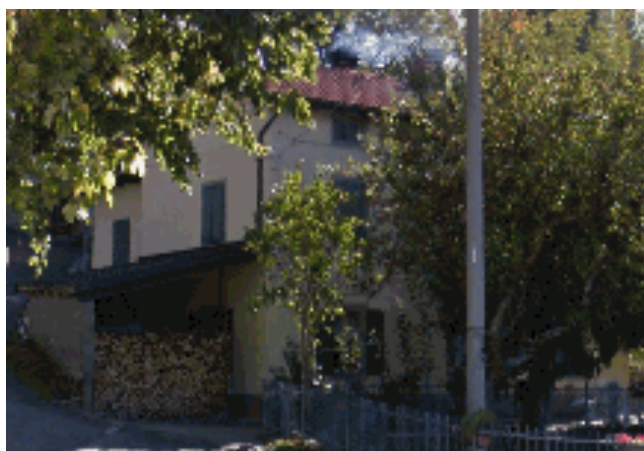

## SCHEDA DEL FABBRICATO:

*Identificativo*

F68-B-7

*Foglio*

68

*Mappale*

301

*Tipo oggetto*

oratorio/cappella

*Uso*

utilizzato

*Interesse*

Storico Artistico

*Trasformazioni ammesse*

Costruzione di eminente interesse storico-architettonico

*Strutture di copertura*

latero-cemento

*Manto di copertura*

*Stato di conservazione*

buono

*Elementi architettonici di interesse*

*Tutela ministeriale*

Nessuno

## RILIEVO FOTOGRAFICO



## SCHEDA DEL FABBRICATO:

**Identificativo**

F68-B-7

**Foglio**

68

**Mappale**

301

**Tipo oggetto**

oratorio/cappella

**Uso**

utilizzato

**Interesse**

Storico Artistico

**Trasformazioni ammesse**

Costruzione di eminente interesse storico-architettonico

**Strutture di copertura**

latero-cemento

**Manto di copertura**

**Stato di conservazione**

buono

**Elementi architettonici di interesse**

**Tutela ministeriale**

Nessuno

## RILIEVO FOTOGRAFICO



## SCHEDA DEL FABBRICATO:

**Identificativo**

F68-B-8

**Foglio**

68

**Mappale**

147

**Tipo oggetto**

abitazione

**Uso**

utilizzato

**Interesse**

Ambientale

**Trasformazioni ammesse**

Costruzione di pregio storico-culturale e testimoniale

**Strutture di copertura**

elementi lignei

**Manto di copertura**

**Stato di conservazione**

buono

**Elementi architettonici di interesse**

**Tutela ministeriale**

Nessuno

## RILIEVO FOTOGRAFICO



## SCHEDA DEL FABBRICATO:

*Identificativo*

F68-B-8

*Foglio*

68

*Mappale*

147

*Tipo oggetto*

abitazione

*Uso*

utilizzato

*Interesse*

Ambientale

*Trasformazioni ammesse*

Costruzione di pregio storico-culturale e testimoniale

*Strutture di copertura*

elementi lignei

*Manto di copertura*

*Stato di conservazione*

buono

*Elementi architettonici di interesse*

*Tutela ministeriale*

Nessuno

## RILIEVO FOTOGRAFICO



## SCHEDA DEL FABBRICATO:

**Identificativo**

F68-B-8

**Foglio**

68

**Mappale**

147

**Tipo oggetto**

abitazione

**Uso**

utilizzato

**Interesse**

Ambientale

**Trasformazioni ammesse**

Costruzione di pregio storico-culturale e testimoniale

**Strutture di copertura**

elementi lignei

**Manto di copertura**

**Stato di conservazione**

buono

**Elementi architettonici di interesse**

**Tutela ministeriale**

Nessuno

## RILIEVO FOTOGRAFICO



# SCHEDA DEL FABBRICATO:

**Identificativo**

F68-B-8

**Foglio**

68

**Mappale**

147

**Tipo oggetto**

abitazione

**Uso**

utilizzato

**Interesse**

Ambientale

**Trasformazioni ammesse**

Costruzione di pregio storico-culturale e testimoniale

**Strutture di copertura**

elementi lignei

**Manto di copertura**

**Stato di conservazione**

buono

**Elementi architettonici di interesse**

**Tutela ministeriale**

Nessuno

## RILIEVO FOTOGRAFICO





## SCHEDA DEL FABBRICATO:

**Identificativo**

F68-B-9

**Foglio**

68

**Mappale**

142

**Tipo oggetto**

abitazione

**Uso**

utilizzato

**Interesse**

Ambientale

**Trasformazioni ammesse**

Costruzione di pregio storico-culturale e testimoniale

**Strutture di copertura**

elementi lignei

**Manto di copertura**

**Stato di conservazione**

mediocre

**Elementi architettonici di interesse**

**Tutela ministeriale**

Nessuno

## RILIEVO FOTOGRAFICO



## SCHEDA DEL FABBRICATO:

**Identificativo**

F68-B-9

**Foglio**

68

**Mappale**

142

**Tipo oggetto**

abitazione

**Uso**

utilizzato

**Interesse**

Ambientale

**Trasformazioni ammesse**

Costruzione di pregio storico-culturale e testimoniale

**Strutture di copertura**

elementi lignei

**Manto di copertura**

**Stato di conservazione**

mediocre

**Elementi architettonici di interesse**

**Tutela ministeriale**

Nessuno

## RILIEVO FOTOGRAFICO



## SCHEDA DEL FABBRICATO:

*Identificativo*

F68-B-9

*Foglio*

68

*Mappale*

142

*Tipo oggetto*

abitazione

*Uso*

utilizzato

*Interesse*

Ambientale

*Trasformazioni ammesse*

Costruzione di pregio storico-culturale e testimoniale

*Strutture di copertura*

elementi lignei

*Manto di copertura*

*Stato di conservazione*

mediocre

*Elementi architettonici di interesse*

*Tutela ministeriale*

Nessuno

## RILIEVO FOTOGRAFICO



## SCHEDA DEL FABBRICATO:

**Identificativo**

F68-B-11

**Foglio**

68

**Mappale**

139

**Tipo oggetto**

basso servizio

**Uso**

utilizzato

**Interesse**

Tipologico

**Trasformazioni ammesse**

Costruzione di pregio storico-culturale e testimoniale

**Strutture di copertura**

elementi lignei

**Manto di copertura**

**Stato di conservazione**

buono

**Elementi architettonici di interesse**

**Tutela ministeriale**

Nessuno

## RILIEVO FOTOGRAFICO



## SCHEDA DEL FABBRICATO:

*Identificativo*

F68-B-13

*Foglio*

68

*Mappale*

179

*Tipo oggetto*

abitazione

*Uso*

utilizzato

*Interesse*

Tipologico

*Trasformazioni ammesse*

Costruzione di pregio storico-culturale e testimoniale

*Strutture di copertura*

latero-cemento

*Manto di copertura*

*Stato di conservazione*

buono

*Elementi architettonici di interesse*

*Tutela ministeriale*

Nessuno

## RILIEVO FOTOGRAFICO



## SCHEDA DEL FABBRICATO:

**Identificativo**

F68-B-13

**Foglio**

68

**Mappale**

179

**Tipo oggetto**

abitazione

**Uso**

utilizzato

**Interesse**

Tipologico

**Trasformazioni ammesse**

Costruzione di pregio storico-culturale e testimoniale

**Strutture di copertura**

latero-cemento

**Manto di copertura**

**Stato di conservazione**

buono

**Elementi architettonici di interesse**

**Tutela ministeriale**

Nessuno

## RILIEVO FOTOGRAFICO



## SCHEDA DEL FABBRICATO:

**Identificativo**

F68-B-15

**Foglio**

68

**Mappale**

78

**Tipo oggetto**

abitazione

**Uso**

utilizzato

**Interesse**

Tipologico

**Trasformazioni ammesse**

Costruzione di pregio storico-culturale e testimoniale

**Strutture di copertura**

latero-cemento

**Manto di copertura**

**Stato di conservazione**

buono

**Elementi architettonici di interesse**

**Tutela ministeriale**

Nessuno

## RILIEVO FOTOGRAFICO



## SCHEDA DEL FABBRICATO:

**Identificativo**

F68-B-15

**Foglio**

68

**Mappale**

78

**Tipo oggetto**

abitazione

**Uso**

utilizzato

**Interesse**

Tipologico

**Trasformazioni ammesse**

Costruzione di pregio storico-culturale e testimoniale

**Strutture di copertura**

latero-cemento

**Manto di copertura**

**Stato di conservazione**

buono

**Elementi architettonici di interesse**

**Tutela ministeriale**

Nessuno

## RILIEVO FOTOGRAFICO





**SCHEMA DEL FABBRICATO:***Identificativo*

F68-B-15

*Foglio*

68

*Mappale*

78

*Tipo oggetto*

abitazione

*Uso*

utilizzato

*Interesse*

Tipologico

*Trasformazioni ammesse*

Costruzione di pregio storico-culturale e testimoniale

*Strutture di copertura*

latero-cemento

*Manto di copertura**Stato di conservazione*

buono

*Elementi architettonici di interesse**Tutela ministeriale*

Nessuno

**RILIEVO FOTOGRAFICO**

## SCHEDA DEL FABBRICATO:

**Identificativo**

F68-B-17

**Foglio**

68

**Mappale**

221

**Tipo oggetto**

basso servizio

**Uso**

utilizzato

**Interesse**

Tipologico

**Trasformazioni ammesse**

Costruzione di pregio storico-culturale e testimoniale

**Strutture di copertura**

elementi lignei

**Manto di copertura**

**Stato di conservazione**

buono

**Elementi architettonici di interesse**

**Tutela ministeriale**

Nessuno

## RILIEVO FOTOGRAFICO



## SCHEDA DEL FABBRICATO:

*Identificativo*

F68-B-22

*Foglio*

68

*Mappale*

188

*Tipo oggetto*

abitazione

*Uso*

utilizzato

*Interesse*

Ambientale

*Trasformazioni ammesse*

Costruzione di pregio storico-culturale e testimoniale

*Strutture di copertura*

latero-cemento

*Manto di copertura*

*Stato di conservazione*

buono

*Elementi architettonici di interesse*

*Tutela ministeriale*

Nessuno

## RILIEVO FOTOGRAFICO



## SCHEDA DEL FABBRICATO:

*Identificativo*

F68-B-22

*Foglio*

68

*Mappale*

188

*Tipo oggetto*

abitazione

*Uso*

utilizzato

*Interesse*

Ambientale

*Trasformazioni ammesse*

Costruzione di pregio storico-culturale e testimoniale

*Strutture di copertura*

latero-cemento

*Manto di copertura*

*Stato di conservazione*

buono

*Elementi architettonici di interesse*

*Tutela ministeriale*

Nessuno

## RILIEVO FOTOGRAFICO



## SCHEDA DEL FABBRICATO:

*Identificativo*

F68-B-23

*Foglio*

68

*Mappale*

192

*Tipo oggetto*

abitazione

*Uso*

utilizzato

*Interesse*

Ambientale

*Trasformazioni ammesse*

Costruzione di pregio storico-culturale e testimoniale

*Strutture di copertura*

latero-cemento

*Manto di copertura*

*Stato di conservazione*

buono

*Elementi architettonici di interesse*

*Tutela ministeriale*

Nessuno

## RILIEVO FOTOGRAFICO



## SCHEDA DEL FABBRICATO:

*Identificativo*

F68-B-26

*Foglio*

68

*Mappale*

149

*Tipo oggetto*

abitazione

*Uso*

utilizzato

*Interesse*

Tipologico

*Trasformazioni ammesse*

Costruzione di pregio storico-culturale e testimoniale

*Strutture di copertura*

elementi lignei

*Manto di copertura*

*Stato di conservazione*

buono

*Elementi architettonici di interesse*

*Tutela ministeriale*

Nessuno

## RILIEVO FOTOGRAFICO



## SCHEDA DEL FABBRICATO:

**Identificativo**

F68-B-26

**Foglio**

68

**Mappale**

149

**Tipo oggetto**

abitazione

**Uso**

utilizzato

**Interesse**

Tipologico

**Trasformazioni ammesse**

Costruzione di pregio storico-culturale e testimoniale

**Strutture di copertura**

elementi lignei

**Manto di copertura**

**Stato di conservazione**

buono

**Elementi architettonici di interesse**

**Tutela ministeriale**

Nessuno

## RILIEVO FOTOGRAFICO



## SCHEDA DEL FABBRICATO:

**Identificativo**

F68-B-26

**Foglio**

68

**Mappale**

149

**Tipo oggetto**

abitazione

**Uso**

utilizzato

**Interesse**

Tipologico

**Trasformazioni ammesse**

Costruzione di pregio storico-culturale e testimoniale

**Strutture di copertura**

elementi lignei

**Manto di copertura**

**Stato di conservazione**

buono

**Elementi architettonici di interesse**

**Tutela ministeriale**

Nessuno

## RILIEVO FOTOGRAFICO





# SCHEDA DEL FABBRICATO:

*Identificativo*

F68-B-27

*Foglio*

68

*Mappale*

150

*Tipo oggetto*

abitazione

*Uso*

utilizzato

*Interesse*

Ambientale

*Trasformazioni ammesse*

Costruzione di pregio storico-culturale e testimoniale

*Strutture di copertura*

latero-cemento

*Manto di copertura*

*Stato di conservazione*

buono

*Elementi architettonici di interesse*

*Tutela ministeriale*

Nessuno

## RILIEVO FOTOGRAFICO



## SCHEDA DEL FABBRICATO:

*Identificativo*

F68-B-28

*Foglio*

68

*Mappale*

159

*Tipo oggetto*

abitazione

*Uso*

utilizzato

*Interesse*

Ambientale

*Trasformazioni ammesse*

Costruzione di pregio storico-culturale e testimoniale

*Strutture di copertura*

latero-cemento

*Manto di copertura*

*Stato di conservazione*

buono

*Elementi architettonici di interesse*

*Tutela ministeriale*

Nessuno

## RILIEVO FOTOGRAFICO



## SCHEDA DEL FABBRICATO:

**Identificativo**

F68-B-29

**Foglio**

68

**Mappale**

161

**Tipo oggetto**

abitazione

**Uso**

utilizzato

**Interesse**

Ambientale

**Trasformazioni ammesse**

Costruzione di pregio storico-culturale e testimoniale

**Strutture di copertura**

latero-cemento

**Manto di copertura**

**Stato di conservazione**

buono

**Elementi architettonici di interesse**

**Tutela ministeriale**

Nessuno

## RILIEVO FOTOGRAFICO



## SCHEDA DEL FABBRICATO:

*Identificativo*

F68-B-30

*Foglio*

68

*Mappale*

163

*Tipo oggetto*

abitazione

*Uso*

utilizzato

*Interesse*

Ambientale

*Trasformazioni ammesse*

Costruzione di pregio storico-culturale e testimoniale

*Strutture di copertura*

latero-cemento

*Manto di copertura*

*Stato di conservazione*

buono

*Elementi architettonici di interesse*

*Tutela ministeriale*

Nessuno

## RILIEVO FOTOGRAFICO



## SCHEDA DEL FABBRICATO:

*Identificativo*

F68-B-31

*Foglio*

68

*Mappale*

162

*Tipo oggetto*

abitazione

*Uso*

utilizzato

*Interesse*

Tipologico

*Trasformazioni ammesse*

Costruzione di pregio storico-culturale e testimoniale

*Strutture di copertura*

latero-cemento

*Manto di copertura*

*Stato di conservazione*

buono

*Elementi architettonici di interesse*

*Tutela ministeriale*

Nessuno

## RILIEVO FOTOGRAFICO



## SCHEDA DEL FABBRICATO:

**Identificativo**

F68-C-1

**Foglio**

68

**Mappale**

122

**Tipo oggetto**

basso servizio

**Uso**

utilizzato

**Interesse**

Tipologico

**Trasformazioni ammesse**

Costruzione di pregio storico-culturale e testimoniale

**Strutture di copertura**

elementi lignei

**Manto di copertura**

**Stato di conservazione**

buono

**Elementi architettonici di interesse**

**Tutela ministeriale**

Nessuno

## RILIEVO FOTOGRAFICO



## SCHEDA DEL FABBRICATO:

**Identificativo**

F68-C-5

**Foglio**

68

**Mappale**

120

**Tipo oggetto**

abitazione

**Uso**

utilizzato

**Interesse**

Tipologico

**Trasformazioni ammesse**

Costruzione di pregio storico-culturale e testimoniale

**Strutture di copertura**

latero-cemento

**Manto di copertura**

**Stato di conservazione**

buono

**Elementi architettonici di interesse**

**Tutela ministeriale**

Nessuno

## RILIEVO FOTOGRAFICO



## SCHEDA DEL FABBRICATO:

**Identificativo**

F68-C-5

**Foglio**

68

**Mappale**

120

**Tipo oggetto**

abitazione

**Uso**

utilizzato

**Interesse**

Tipologico

**Trasformazioni ammesse**

Costruzione di pregio storico-culturale e testimoniale

**Strutture di copertura**

latero-cemento

**Manto di copertura**

**Stato di conservazione**

buono

**Elementi architettonici di interesse**

**Tutela ministeriale**

Nessuno

## RILIEVO FOTOGRAFICO





**SCHEDA DEL FABBRICATO:****Identificativo**

F68-C-5

**Foglio**

68

**Mappale**

120

**Tipo oggetto**

abitazione

**Uso**

utilizzato

**Interesse**

Tipologico

**Trasformazioni ammesse**

Costruzione di pregio storico-culturale e testimoniale

**Strutture di copertura**

latero-cemento

**Manto di copertura****Stato di conservazione**

buono

**Elementi architettonici di interesse****Tutela ministeriale**

Nessuno

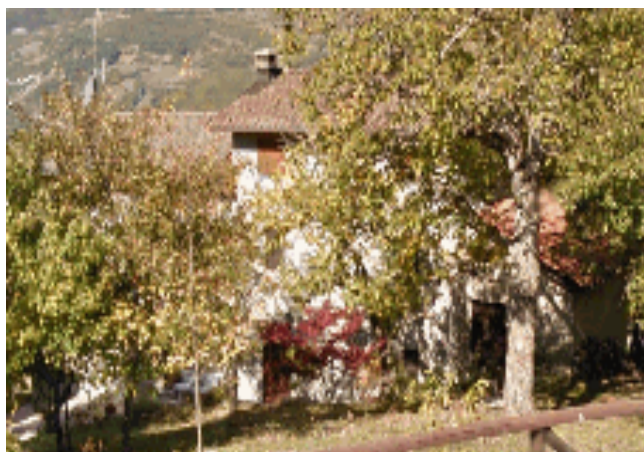
**RILIEVO FOTOGRAFICO**

## SCHEDA DEL FABBRICATO:

**Identificativo**

F68-C-6

**Foglio**

68

**Mappale**

170

**Tipo oggetto**

stalla/fienile

**Uso**

utilizzato

**Interesse**

Tipologico

**Trasformazioni ammesse**

Costruzione di pregio storico-culturale e testimoniale

**Strutture di copertura**

elementi lignei

**Manto di copertura**

**Stato di conservazione**

mediocre

**Elementi architettonici di interesse**

**Tutela ministeriale**

Nessuno

## RILIEVO FOTOGRAFICO



## SCHEDA DEL FABBRICATO:

*Identificativo*

F68-C-6

*Foglio*

68

*Mappale*

170

*Tipo oggetto*

stalla/fienile

*Uso*

utilizzato

*Interesse*

Tipologico

*Trasformazioni ammesse*

Costruzione di pregio storico-culturale e testimoniale

*Strutture di copertura*

elementi lignei

*Manto di copertura*

*Stato di conservazione*

mediocre

*Elementi architettonici di interesse*

*Tutela ministeriale*

Nessuno

## RILIEVO FOTOGRAFICO



## SCHEDA DEL FABBRICATO:

*Identificativo*

F68-C-6

*Foglio*

68

*Mappale*

170

*Tipo oggetto*

stalla/fienile

*Uso*

utilizzato

*Interesse*

Tipologico

*Trasformazioni ammesse*

Costruzione di pregio storico-culturale e testimoniale

*Strutture di copertura*

elementi lignei

*Manto di copertura*

*Stato di conservazione*

mediocre

*Elementi architettonici di interesse*

*Tutela ministeriale*

Nessuno

## RILIEVO FOTOGRAFICO



# SCHEDA DEL FABBRICATO:

**Identificativo**

F68-C-7

**Foglio**

68

**Mappale**

448

**Tipo oggetto**

basso servizio

**Uso**

utilizzato

**Interesse**

Tipologico

**Trasformazioni ammesse**

Costruzione di pregio storico-culturale e testimoniale

**Strutture di copertura**

latero-cemento

**Manto di copertura**

**Stato di conservazione**

buono

**Elementi architettonici di interesse**

**Tutela ministeriale**

Nessuno

## RILIEVO FOTOGRAFICO



## SCHEDA DEL FABBRICATO:

*Identificativo*

F68-C-9

*Foglio*

68

*Mappale*

172

*Tipo oggetto*

abitazione

*Uso*

*Interesse*

Tipologico

*Trasformazioni ammesse*

Costruzione di pregio storico-culturale e testimoniale

*Strutture di copertura*

*Manto di copertura*

*Stato di conservazione*

buono

*Elementi architettonici di interesse*

*Tutela ministeriale*

Nessuno

## RILIEVO FOTOGRAFICO



# SCHEDA DEL FABBRICATO:

**Identificativo**

F68-C-9

**Foglio**

68

**Mappale**

172

**Tipo oggetto**

abitazione

**Uso**

**Interesse**

Tipologico

**Trasformazioni ammesse**

Costruzione di pregio storico-culturale e testimoniale

**Strutture di copertura**

**Manto di copertura**

**Stato di conservazione**

buono

**Elementi architettonici di interesse**

**Tutela ministeriale**

Nessuno

## RILIEVO FOTOGRAFICO



## SCHEDA DEL FABBRICATO:

*Identificativo*

F68-C-9

*Foglio*

68

*Mappale*

172

*Tipo oggetto*

abitazione

*Uso*

*Interesse*

Tipologico

*Trasformazioni ammesse*

Costruzione di pregio storico-culturale e testimoniale

*Strutture di copertura*

*Manto di copertura*

*Stato di conservazione*

buono

*Elementi architettonici di interesse*

*Tutela ministeriale*

Nessuno

## RILIEVO FOTOGRAFICO





## SCHEDA DEL FABBRICATO:

**Identificativo**

F68-C-10

**Foglio**

68

**Mappale**

440

**Tipo oggetto**

abitazione

**Uso**

utilizzato

**Interesse**

Tipologico

**Trasformazioni ammesse**

Costruzione di pregio storico-culturale e testimoniale

**Strutture di copertura**

latero-cemento

**Manto di copertura**

**Stato di conservazione**

buono

**Elementi architettonici di interesse**

**Tutela ministeriale**

Nessuno

## RILIEVO FOTOGRAFICO



## SCHEDA DEL FABBRICATO:

*Identificativo*

F68-C-10

*Foglio*

68

*Mappale*

440

*Tipo oggetto*

abitazione

*Uso*

utilizzato

*Interesse*

Tipologico

*Trasformazioni ammesse*

Costruzione di pregio storico-culturale e testimoniale

*Strutture di copertura*

latero-cemento

*Manto di copertura*

*Stato di conservazione*

buono

*Elementi architettonici di interesse*

*Tutela ministeriale*

Nessuno

## RILIEVO FOTOGRAFICO



## SCHEDA DEL FABBRICATO:

*Identificativo*

F68-C-10

*Foglio*

68

*Mappale*

440

*Tipo oggetto*

abitazione

*Uso*

utilizzato

*Interesse*

Tipologico

*Trasformazioni ammesse*

Costruzione di pregio storico-culturale e testimoniale

*Strutture di copertura*

latero-cemento

*Manto di copertura*

*Stato di conservazione*

buono

*Elementi architettonici di interesse*

*Tutela ministeriale*

Nessuno

## RILIEVO FOTOGRAFICO



## SCHEDA DEL FABBRICATO:

*Identificativo*

F68-C-12

*Foglio*

68

*Mappale*

199

*Tipo oggetto*

stalla/fienile

*Uso*

utilizzato

*Interesse*

Tipologico

*Trasformazioni ammesse*

Costruzione di pregio storico-culturale e testimoniale

*Strutture di copertura*

elementi lignei

*Manto di copertura*

*Stato di conservazione*

mediocre

*Elementi architettonici di interesse*

*Tutela ministeriale*

Nessuno

## RILIEVO FOTOGRAFICO



## SCHEDA DEL FABBRICATO:

*Identificativo*

F68-C-12

*Foglio*

68

*Mappale*

199

*Tipo oggetto*

stalla/fienile

*Uso*

utilizzato

*Interesse*

Tipologico

*Trasformazioni ammesse*

Costruzione di pregio storico-culturale e testimoniale

*Strutture di copertura*

elementi lignei

*Manto di copertura*

*Stato di conservazione*

mediocre

*Elementi architettonici di interesse*

*Tutela ministeriale*

Nessuno

## RILIEVO FOTOGRAFICO



## SCHEDA DEL FABBRICATO:

*Identificativo*

F68-C-12

*Foglio*

68

*Mappale*

199

*Tipo oggetto*

stalla/fienile

*Uso*

utilizzato

*Interesse*

Tipologico

*Trasformazioni ammesse*

Costruzione di pregio storico-culturale e testimoniale

*Strutture di copertura*

elementi lignei

*Manto di copertura*

*Stato di conservazione*

mediocre

*Elementi architettonici di interesse*

*Tutela ministeriale*

Nessuno

## RILIEVO FOTOGRAFICO



## SCHEDA DEL FABBRICATO:

**Identificativo**

F68-C-12

**Foglio**

68

**Mappale**

199

**Tipo oggetto**

stalla/fienile

**Uso**

utilizzato

**Interesse**

Tipologico

**Trasformazioni ammesse**

Costruzione di pregio storico-culturale e testimoniale

**Strutture di copertura**

elementi lignei

**Manto di copertura**

**Stato di conservazione**

mediocre

**Elementi architettonici di interesse**

**Tutela ministeriale**

Nessuno

## RILIEVO FOTOGRAFICO



## SCHEDA DEL FABBRICATO:

**Identificativo**

F68-C-12

**Foglio**

68

**Mappale**

199

**Tipo oggetto**

stalla/fienile

**Uso**

utilizzato

**Interesse**

Tipologico

**Trasformazioni ammesse**

Costruzione di pregio storico-culturale e testimoniale

**Strutture di copertura**

elementi lignei

**Manto di copertura**

**Stato di conservazione**

mediocre

**Elementi architettonici di interesse**

**Tutela ministeriale**

Nessuno

## RILIEVO FOTOGRAFICO





# SCHEDA DEL FABBRICATO:

**Identificativo**

F68-C-13

**Foglio**

68

**Mappale**

X4

**Tipo oggetto**

stalla/fienile

**Uso**

utilizzato

**Interesse**

Ambientale

**Trasformazioni ammesse**

Costruzione di pregio storico-culturale e testimoniale

**Strutture di copertura**

latero-cemento

**Manto di copertura**

**Stato di conservazione**

buono

**Elementi architettonici di interesse**

**Tutela ministeriale**

Nessuno

## RILIEVO FOTOGRAFICO



## SCHEDA DEL FABBRICATO:

**Identificativo**

F68-C-13

**Foglio**

68

**Mappale**

X4

**Tipo oggetto**

stalla/fienile

**Uso**

utilizzato

**Interesse**

Ambientale

**Trasformazioni ammesse**

Costruzione di pregio storico-culturale e testimoniale

**Strutture di copertura**

latero-cemento

**Manto di copertura**

**Stato di conservazione**

buono

**Elementi architettonici di interesse**

**Tutela ministeriale**

Nessuno

## RILIEVO FOTOGRAFICO



## SCHEDA DEL FABBRICATO:

**Identificativo**

F68-C-15

**Foglio**

68

**Mappale**

150

**Tipo oggetto**

abitazione/stalla/fienile

**Uso**

utilizzato

**Interesse**

Ambientale

**Trasformazioni ammesse**

Costruzione di pregio storico-culturale e testimoniale

**Strutture di copertura**

elementi lignei

**Manto di copertura**

**Stato di conservazione**

mediocre

**Elementi architettonici di interesse**

**Tutela ministeriale**

Nessuno

## RILIEVO FOTOGRAFICO



## SCHEDA DEL FABBRICATO:

**Identificativo**

F68-C-15

**Foglio**

68

**Mappale**

150

**Tipo oggetto**

abitazione/stalla/fienile

**Uso**

utilizzato

**Interesse**

Ambientale

**Trasformazioni ammesse**

Costruzione di pregio storico-culturale e testimoniale

**Strutture di copertura**

elementi lignei

**Manto di copertura**

**Stato di conservazione**

mediocre

**Elementi architettonici di interesse**

**Tutela ministeriale**

Nessuno

## RILIEVO FOTOGRAFICO



## SCHEDA DEL FABBRICATO:

**Identificativo**

F68-C-16

**Foglio**

68

**Mappale**

203

**Tipo oggetto**

abitazione

**Uso**

utilizzato

**Interesse**

Ambientale

**Trasformazioni ammesse**

Costruzione di pregio storico-culturale e testimoniale

**Strutture di copertura**

latero-cemento

**Manto di copertura**

**Stato di conservazione**

mediocre

**Elementi architettonici di interesse**

**Tutela ministeriale**

Nessuno

## RILIEVO FOTOGRAFICO



## SCHEDA DEL FABBRICATO:

**Identificativo**

F68-C-16

**Foglio**

68

**Mappale**

203

**Tipo oggetto**

abitazione

**Uso**

utilizzato

**Interesse**

Ambientale

**Trasformazioni ammesse**

Costruzione di pregio storico-culturale e testimoniale

**Strutture di copertura**

latero-cemento

**Manto di copertura**

**Stato di conservazione**

mediocre

**Elementi architettonici di interesse**

**Tutela ministeriale**

Nessuno

## RILIEVO FOTOGRAFICO



## SCHEDA DEL FABBRICATO:

**Identificativo**

F68-C-18

**Foglio**

68

**Mappale**

208

**Tipo oggetto**

abitazione

**Uso**

utilizzato

**Interesse**

Tipologico

**Trasformazioni ammesse**

Costruzione di pregio storico-culturale e testimoniale

**Strutture di copertura**

latero-cemento

**Manto di copertura**

**Stato di conservazione**

buono

**Elementi architettonici di interesse**

**Tutela ministeriale**

Nessuno

## RILIEVO FOTOGRAFICO



## SCHEDA DEL FABBRICATO:

*Identificativo*

F68-C-19

*Foglio*

68

*Mappale*

201

*Tipo oggetto*

abitazione

*Uso*

utilizzato

*Interesse*

Tipologico

*Trasformazioni ammesse*

Costruzione di pregio storico-culturale e testimoniale

*Strutture di copertura*

elementi lignei

*Manto di copertura*

*Stato di conservazione*

mediocre

*Elementi architettonici di interesse*

*Tutela ministeriale*

Nessuno

## RILIEVO FOTOGRAFICO





## SCHEDA DEL FABBRICATO:

**Identificativo**

F68-C-19

**Foglio**

68

**Mappale**

201

**Tipo oggetto**

abitazione

**Uso**

utilizzato

**Interesse**

Tipologico

**Trasformazioni ammesse**

Costruzione di pregio storico-culturale e testimoniale

**Strutture di copertura**

elementi lignei

**Manto di copertura**

**Stato di conservazione**

mediocre

**Elementi architettonici di interesse**

**Tutela ministeriale**

Nessuno

## RILIEVO FOTOGRAFICO



## SCHEDA DEL FABBRICATO:

*Identificativo*

F68-C-20

*Foglio*

68

*Mappale*

209

*Tipo oggetto*

abitazione

*Uso*

utilizzato

*Interesse*

Tipologico

*Trasformazioni ammesse*

Costruzione di pregio storico-culturale e testimoniale

*Strutture di copertura*

elementi lignei

*Manto di copertura*

*Stato di conservazione*

mediocre

*Elementi architettonici di interesse*

*Tutela ministeriale*

Nessuno

## RILIEVO FOTOGRAFICO



## SCHEDA DEL FABBRICATO:

*Identificativo*

F68-C-22

*Foglio*

68

*Mappale*

203

*Tipo oggetto*

abitazione

*Uso*

utilizzato

*Interesse*

Tipologico

*Trasformazioni ammesse*

Costruzione di pregio storico-culturale e testimoniale

*Strutture di copertura*

*Manto di copertura*

*Stato di conservazione*

mediocre

*Elementi architettonici di interesse*

*Tutela ministeriale*

Nessuno

## RILIEVO FOTOGRAFICO



## SCHEDA DEL FABBRICATO:

**Identificativo**

F68-C-23

**Foglio**

68

**Mappale**

164

**Tipo oggetto**

abitazione

**Uso**

utilizzato

**Interesse**

Tipologico

**Trasformazioni ammesse**

Costruzione di pregio storico-culturale e testimoniale

**Strutture di copertura**

**Manto di copertura**

**Stato di conservazione**

buono

**Elementi architettonici di interesse**

**Tutela ministeriale**

Nessuno

## RILIEVO FOTOGRAFICO



# SCHEDA DEL FABBRICATO:

**Identificativo**

F68-C-23

**Foglio**

68

**Mappale**

164

**Tipo oggetto**

abitazione

**Uso**

utilizzato

**Interesse**

Tipologico

**Trasformazioni ammesse**

Costruzione di pregio storico-culturale e testimoniale

**Strutture di copertura**

**Manto di copertura**

**Stato di conservazione**

buono

**Elementi architettonici di interesse**

**Tutela ministeriale**

Nessuno

## RILIEVO FOTOGRAFICO



## SCHEDA DEL FABBRICATO:

*Identificativo*

F68-C-24

*Foglio*

68

*Mappale*

206

*Tipo oggetto*

abitazione

*Uso*

utilizzato

*Interesse*

Tipologico

*Trasformazioni ammesse*

Costruzione di pregio storico-culturale e testimoniale

*Strutture di copertura*

latero-cemento

*Manto di copertura*

*Stato di conservazione*

buono

*Elementi architettonici di interesse*

*Tutela ministeriale*

Nessuno

## RILIEVO FOTOGRAFICO



## SCHEDA DEL FABBRICATO:

*Identificativo*

F68-E-1

*Foglio*

68

*Mappale*

294

*Tipo oggetto*

abitazione rurale

*Uso*

utilizzato

*Interesse*

Tipologico

*Trasformazioni ammesse*

Costruzione di pregio storico-culturale e testimoniale

*Strutture di copertura*

elementi lignei

*Manto di copertura*

*Stato di conservazione*

buono

*Elementi architettonici di interesse*

*Tutela ministeriale*

Nessuno

## RILIEVO FOTOGRAFICO

