

PUG

2020



PALAGANO

redatto in forma associata dai comuni di
Montefiorino, Palagano e Prignano sulla Secchia

PIANO URBANISTICO GENERALE COMPONENTE REGOLATIVA

NORME GENERALI ALLEGATO A
LE COSTRUZIONI DI INTERESSE STORICO-ARCHITETTONICO, DI PREGIO
STORICO-CULTURALE E TESTIMONIALE O SOGGETTE A RIPRISTINO



Progettisti

Ezio Righi

Claudio Fornaciari

Collaboratori

Emiliano Righi

Simone Ruini

maggio 2021



VOLUME 3

Il sindaco	Fabio Braglia
Il responsabile del procedimento	Maurizio Paladini
I progettisti	Ezio Righi, Claudio Fornaciari
I collaboratori alla progettazione	Emiliano Righi, Simona Rotteglia, Simone Ruini, Anna Trazzi
Il consulente nelle materie sociali ed economiche	Giuseppe Sandro Dima
I consulenti per il sistema ambientale, la geologia e l'idrogeologia	Giorgio Gasparini di Arkigeo Daniele Piacentini
Il consulente in materia di acustica	Carlo Odorici con la collaborazione di Michela Malagoli
Il consulente in materia di archeologia	Alberto Monti
Il consulente in materia di microzonazione sismica e sostenibilità geologica del piano	Valeriano Franchi con la collaborazione di Alessandro Ghinoi
I consulenti in materia informatica	Lasitek di Simone Sava Labriola Roberta Coriani
hanno svolto la rilevazione del patrimonio edilizio	Corrado Mediani, Sebastiano Pirrone, Eleonora Pini, Silvia Marcolini, Edoardo Franchi
Il referente dell'ufficio tecnico comunale	Cesare Cappelletti

SCHEMA DEL FABBRICATO:

Identificativo

F33-F-2

Foglio

33

Mappale

124

Tipo oggetto

stalla/fienile

Uso

utilizzato

Interesse

Tipologico

Trasformazioni ammesse

Costruzione di pregio storico-culturale e testimoniale

Strutture di copertura

elementi lignei

Manto di copertura

Stato di conservazione

mediocre

Elementi architettonici di interesse

Tutela ministeriale

Nessuno

RILIEVO FOTOGRAFICO



SCHEDA DEL FABBRICATO:

Identificativo

F33-F-3

Foglio

33

Mappale

127

Tipo oggetto

stalla/fienile

Uso

utilizzato

Interesse

Tipologico

Trasformazioni ammesse

Costruzione di pregio storico-culturale e testimoniale

Strutture di copertura

latero-cemento

Manto di copertura

Stato di conservazione

mediocre

Elementi architettonici di interesse

Tutela ministeriale

Nessuno

RILIEVO FOTOGRAFICO



SCHEDA DEL FABBRICATO:**Identificativo**

F33-F-6

Foglio

33

Mappale

184

Tipo oggetto

stalla/fienile

Uso

non utilizzato

Interesse

Tipologico

Trasformazioni ammesse

Costruzione di pregio soggetta a ripristino

Strutture di copertura

elementi lignei

Manto di copertura**Stato di conservazione**

pessimo

Elementi architettonici di interesse**Tutela ministeriale**

Nessuno

RILIEVO FOTOGRAFICO

SCHEDA DEL FABBRICATO:

Identificativo

F33-F-8

Foglio

33

Mappale

175

Tipo oggetto

basso servizio

Uso

utilizzato

Interesse

Ambientale

Trasformazioni ammesse

Costruzione di pregio storico-culturale e testimoniale

Strutture di copertura

latero-cemento

Manto di copertura

Stato di conservazione

buono

Elementi architettonici di interesse

Tutela ministeriale

Nessuno

RILIEVO FOTOGRAFICO

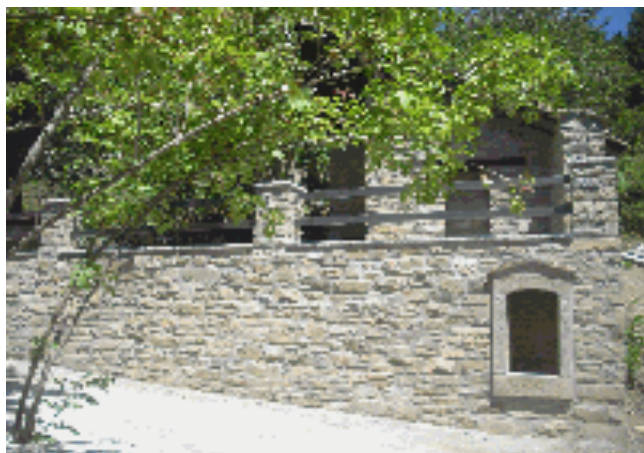

SCHEDA DEL FABBRICATO:

Identificativo

F33-F-9

Foglio

33

Mappale

161

Tipo oggetto

abitazione

Uso

utilizzato

Interesse

Tipologico

Trasformazioni ammesse

Costruzione di pregio storico-culturale e testimoniale

Strutture di copertura

latero-cemento

Manto di copertura

Stato di conservazione

mediocre

Elementi architettonici di interesse

Tutela ministeriale

Nessuno

RILIEVO FOTOGRAFICO



SCHEDA DEL FABBRICATO:**Identificativo**

F33-F-10

Foglio

33

Mappale

178

Tipo oggetto

stalla/fienile

Uso

non utilizzato

Interesse

Tipologico

Trasformazioni ammesse

Costruzione di pregio soggetta a ripristino

Strutture di copertura

elementi lignei

Manto di copertura**Stato di conservazione**

pessimo

Elementi architettonici di interesse**Tutela ministeriale**

Nessuno

RILIEVO FOTOGRAFICO

SCHEDA DEL FABBRICATO:

Identificativo

F33-F-12

Foglio

33

Mappale

193

Tipo oggetto

abitazione

Uso

non utilizzato

Interesse

Tipologico

Trasformazioni ammesse

Costruzione di pregio storico-culturale e testimoniale

Strutture di copertura

latero-cemento

Manto di copertura

Stato di conservazione

mediocre

Elementi architettonici di interesse

Tutela ministeriale

Nessuno

RILIEVO FOTOGRAFICO



SCHEDA DEL FABBRICATO:

Identificativo

F33-F-13

Foglio

33

Mappale

200

Tipo oggetto

abitazione

Uso

utilizzato

Interesse

Tipologico

Trasformazioni ammesse

Costruzione di pregio storico-culturale e testimoniale

Strutture di copertura

latero-cemento

Manto di copertura

Stato di conservazione

mediocre

Elementi architettonici di interesse

Tutela ministeriale

Nessuno

RILIEVO FOTOGRAFICO



SCHEMA DEL FABBRICATO:

Identificativo

F33-F-14

Foglio

33

Mappale

196

Tipo oggetto

basso servizio

Uso

utilizzato

Interesse

Ambientale

Trasformazioni ammesse

Costruzione di pregio storico-culturale e testimoniale

Strutture di copertura

elementi lignei

Manto di copertura

Stato di conservazione

buono

Elementi architettonici di interesse

Tutela ministeriale

Nessuno

RILIEVO FOTOGRAFICO



SCHEDA DEL FABBRICATO:

Identificativo

F33-F-17

Foglio

33

Mappale

192

Tipo oggetto

basso servizio

Uso

non utilizzato

Interesse

Ambientale

Trasformazioni ammesse

Costruzione di pregio storico-culturale e testimoniale

Strutture di copertura

latero-cemento

Manto di copertura

Stato di conservazione

mediocre

Elementi architettonici di interesse

Tutela ministeriale

Nessuno

RILIEVO FOTOGRAFICO



SCHEDA DEL FABBRICATO:**Identificativo**

F33-F-20

Foglio

33

Mappale

167

Tipo oggetto

abitazione/stalla/fienile

Uso

non utilizzato

Interesse

Tipologico

Trasformazioni ammesse

Costruzione di pregio soggetta a ripristino

Strutture di copertura

elementi lignei

Manto di copertura**Stato di conservazione**

rudere

Elementi architettonici di interesse**Tutela ministeriale**

Nessuno

RILIEVO FOTOGRAFICO

SCHEDA DEL FABBRICATO:

Identificativo

F33-F-21

Foglio

33

Mappale

171

Tipo oggetto

abitazione

Uso

utilizzato

Interesse

Tipologico

Trasformazioni ammesse

Costruzione di pregio storico-culturale e testimoniale

Strutture di copertura

latero-cemento

Manto di copertura

Stato di conservazione

buono

Elementi architettonici di interesse

Tutela ministeriale

Nessuno

RILIEVO FOTOGRAFICO



SCHEDA DEL FABBRICATO:

Identificativo

F33-F-22

Foglio

33

Mappale

177

Tipo oggetto

basso servizio

Uso

utilizzato

Interesse

Ambientale

Trasformazioni ammesse

Costruzione di pregio storico-culturale e testimoniale

Strutture di copertura

elementi lignei

Manto di copertura

Stato di conservazione

buono

Elementi architettonici di interesse

Tutela ministeriale

Nessuno

RILIEVO FOTOGRAFICO



SCHEDA DEL FABBRICATO:

Identificativo

F33-F-23

Foglio

33

Mappale

196

Tipo oggetto

abitazione

Uso

utilizzato

Interesse

Tipologico

Trasformazioni ammesse

Costruzione di pregio storico-culturale e testimoniale

Strutture di copertura

latero-cemento

Manto di copertura

Stato di conservazione

buono

Elementi architettonici di interesse

Tutela ministeriale

Nessuno

RILIEVO FOTOGRAFICO



SCHEDA DEL FABBRICATO:**Identificativo**

F33-G-2

Foglio

33

Mappale

144

Tipo oggetto

abitazione rurale

Uso

non utilizzato

Interesse

Tipologico

Trasformazioni ammesse

Costruzione di pregio soggetta a ripristino

Strutture di copertura

elementi lignei

Manto di copertura**Stato di conservazione**

rudere

Elementi architettonici di interesse**Tutela ministeriale**

Nessuno

RILIEVO FOTOGRAFICO

SCHEDA DEL FABBRICATO:**Identificativo**

F33-G-3

Foglio

33

Mappale

141

Tipo oggetto

metato

Uso

non utilizzato

Interesse

Ambientale

Trasformazioni ammesse

Costruzione di pregio soggetta a ripristino

Strutture di copertura

latero-cemento

Manto di copertura**Stato di conservazione**

pessimo

Elementi architettonici di interesse**Tutela ministeriale**

Nessuno

RILIEVO FOTOGRAFICO

SCHEDA DEL FABBRICATO:

Identificativo

F33-H-2

Foglio

33

Mappale

A

Tipo oggetto

oratorio/cappella

Uso

utilizzato

Interesse

Storico Artistico

Trasformazioni ammesse

Costruzione di eminente interesse storico-architettonico

Strutture di copertura

latero-cemento

Manto di copertura

Stato di conservazione

mediocre

Elementi architettonici di interesse

Tutela ministeriale

Nessuno

RILIEVO FOTOGRAFICO



SCHEDA DEL FABBRICATO:

Identificativo

F33-H-3

Foglio

33

Mappale

269

Tipo oggetto

abitazione

Uso

utilizzato

Interesse

Tipologico

Trasformazioni ammesse

Costruzione di pregio storico-culturale e testimoniale

Strutture di copertura

latero-cemento

Manto di copertura

Stato di conservazione

mediocre

Elementi architettonici di interesse

Tutela ministeriale

Nessuno

RILIEVO FOTOGRAFICO



SCHEDA DEL FABBRICATO:*Identificativo*

F33-H-5

Foglio

33

Mappale

262

Tipo oggetto

abitazione

Uso

utilizzato

Interesse

Tipologico

Trasformazioni ammesse

Costruzione di pregio storico-culturale e testimoniale

Strutture di copertura

latero-cemento

*Manto di copertura**Stato di conservazione*

buono

*Elementi architettonici di interesse**Tutela ministeriale*

Nessuno

RILIEVO FOTOGRAFICO

SCHEDA DEL FABBRICATO:

Identificativo

F33-I-1

Foglio

33

Mappale

299

Tipo oggetto

stalla/fienile

Uso

non utilizzato

Interesse

Storico Artistico

Trasformazioni ammesse

Costruzione di interesse storico-architettonico

Strutture di copertura

elementi lignei

Manto di copertura

Stato di conservazione

pessimo

Elementi architettonici di interesse

Tutela ministeriale

Nessuno

RILIEVO FOTOGRAFICO



SCHEMA DEL FABBRICATO:*Identificativo*

F33-I-2

Foglio

33

Mappale

297

Tipo oggetto

abitazione

Uso

non utilizzato

Interesse

Tipologico

Trasformazioni ammesse

Costruzione di pregio soggetta a ripristino

*Strutture di copertura**Manto di copertura**Stato di conservazione*

rudere

*Elementi architettonici di interesse**Tutela ministeriale*

Nessuno

RILIEVO FOTOGRAFICO

SCHEDA DEL FABBRICATO:**Identificativo**

F33-I-4

Foglio

33

Mappale

306

Tipo oggetto

basso servizio

Uso

non utilizzato

Interesse

Tipologico

Trasformazioni ammesse

Costruzione di pregio soggetta a ripristino

Strutture di copertura

elementi lignei

Manto di copertura**Stato di conservazione**

pessimo

Elementi architettonici di interesse

riquadratura finestra

Tutela ministeriale

Nessuno

RILIEVO FOTOGRAFICO

SCHEDA DEL FABBRICATO:

Identificativo

F33-I-6

Foglio

33

Mappale

308

Tipo oggetto

abitazione rurale

Uso

utilizzato

Interesse

Tipologico

Trasformazioni ammesse

Costruzione di pregio storico-culturale e testimoniale

Strutture di copertura

latero-cemento

Manto di copertura

Stato di conservazione

mediocre

Elementi architettonici di interesse

Tutela ministeriale

Nessuno

RILIEVO FOTOGRAFICO



SCHEDA DEL FABBRICATO:

Identificativo

F33-I-7

Foglio

33

Mappale

293

Tipo oggetto

abitazione

Uso

utilizzato

Interesse

Tipologico

Trasformazioni ammesse

Costruzione di pregio storico-culturale e testimoniale

Strutture di copertura

elementi lignei

Manto di copertura

Stato di conservazione

buono

Elementi architettonici di interesse

Tutela ministeriale

Nessuno

RILIEVO FOTOGRAFICO



SCHEDA DEL FABBRICATO:

Identificativo

F33-L-1

Foglio

33

Mappale

254

Tipo oggetto

forno

Uso

utilizzato

Interesse

Storico Artistico

Trasformazioni ammesse

Costruzione di interesse storico-architettonico

Strutture di copertura

latero-cemento

Manto di copertura

Stato di conservazione

mediocre

Elementi architettonici di interesse

Tutela ministeriale

Nessuno

RILIEVO FOTOGRAFICO



SCHEDA DEL FABBRICATO:*Identificativo*

F33-L-2

Foglio

33

Mappale

249

Tipo oggetto

abitazione

Uso

utilizzato

Interesse

Storico Artistico

Trasformazioni ammesse

Costruzione di interesse storico-architettonico

Strutture di copertura

latero-cemento

*Manto di copertura**Stato di conservazione*

buono

*Elementi architettonici di interesse**Tutela ministeriale*

Nessuno

RILIEVO FOTOGRAFICO

SCHEDA DEL FABBRICATO:

Identificativo

F33-L-3

Foglio

33

Mappale

252

Tipo oggetto

villa/casa padronale

Uso

utilizzato

Interesse

Storico Artistico

Trasformazioni ammesse

Costruzione di interesse storico-architettonico

Strutture di copertura

latero-cemento

Manto di copertura

Stato di conservazione

buono

Elementi architettonici di interesse

Tutela ministeriale

Nessuno

RILIEVO FOTOGRAFICO



SCHEDA DEL FABBRICATO:

Identificativo

F33-L-4

Foglio

33

Mappale

253

Tipo oggetto

abitazione

Uso

utilizzato

Interesse

Storico Artistico

Trasformazioni ammesse

Costruzione di interesse storico-architettonico

Strutture di copertura

latero-cemento

Manto di copertura

Stato di conservazione

buono

Elementi architettonici di interesse

Tutela ministeriale

Nessuno

RILIEVO FOTOGRAFICO



SCHEDA DEL FABBRICATO:

Identificativo

F34-A-3

Foglio

34

Mappale

169

Tipo oggetto

villa/casa padronale

Uso

utilizzato

Interesse

Tipologico

Trasformazioni ammesse

Costruzione di pregio storico-culturale e testimoniale

Strutture di copertura

Manto di copertura

Stato di conservazione

mediocre

Elementi architettonici di interesse

Tutela ministeriale

Nessuno

RILIEVO FOTOGRAFICO



SCHEDA DEL FABBRICATO:*Identificativo*

F34-A-4

Foglio

34

Mappale

169

Tipo oggetto

basso servizio

Uso

utilizzato

Interesse

Tipologico

Trasformazioni ammesse

Costruzione di pregio storico-culturale e testimoniale

*Strutture di copertura**Manto di copertura**Stato di conservazione*

mediocre

*Elementi architettonici di interesse**Tutela ministeriale*

Nessuno

RILIEVO FOTOGRAFICO

SCHEDA DEL FABBRICATO:

Identificativo

F34-A-5

Foglio

34

Mappale

168

Tipo oggetto

abitazione rurale

Uso

non utilizzato

Interesse

Tipologico

Trasformazioni ammesse

Costruzione di pregio storico-culturale e testimoniale

Strutture di copertura

Manto di copertura

Stato di conservazione

mediocre

Elementi architettonici di interesse

Tutela ministeriale

Nessuno

RILIEVO FOTOGRAFICO



SCHEDA DEL FABBRICATO:

Identificativo

F34-A-6

Foglio

34

Mappale

168

Tipo oggetto

basso servizio

Uso

utilizzato

Interesse

Tipologico

Trasformazioni ammesse

Costruzione di pregio storico-culturale e testimoniale

Strutture di copertura

Manto di copertura

Stato di conservazione

mediocre

Elementi architettonici di interesse

Tutela ministeriale

Nessuno

RILIEVO FOTOGRAFICO



SCHEDA DEL FABBRICATO:

Identificativo

F34-A-7

Foglio

34

Mappale

31

Tipo oggetto

metato

Uso

utilizzato

Interesse

Ambientale

Trasformazioni ammesse

Costruzione di pregio storico-culturale e testimoniale

Strutture di copertura

Manto di copertura

Stato di conservazione

buono

Elementi architettonici di interesse

Tutela ministeriale

Nessuno

RILIEVO FOTOGRAFICO



SCHEDA DEL FABBRICATO:

Identificativo

F34-C-1

Foglio

34

Mappale

180

Tipo oggetto

basso servizio

Uso

utilizzato

Interesse

Tipologico

Trasformazioni ammesse

Costruzione di pregio storico-culturale e testimoniale

Strutture di copertura

latero-cemento

Manto di copertura

Stato di conservazione

mediocre

Elementi architettonici di interesse

Tutela ministeriale

Nessuno

RILIEVO FOTOGRAFICO



SCHEDA DEL FABBRICATO:

Identificativo

F34-C-2

Foglio

34

Mappale

84

Tipo oggetto

villa/casa padronale

Uso

utilizzato

Interesse

Tipologico

Trasformazioni ammesse

Costruzione di interesse storico-architettonico

Strutture di copertura

latero-cemento

Manto di copertura

Stato di conservazione

mediocre

Elementi architettonici di interesse

Tutela ministeriale

Nessuno

RILIEVO FOTOGRAFICO



SCHEDA DEL FABBRICATO:

Identificativo

F34-C-3

Foglio

34

Mappale

83

Tipo oggetto

basso servizio

Uso

utilizzato

Interesse

Ambientale

Trasformazioni ammesse

Costruzione di pregio storico-culturale e testimoniale

Strutture di copertura

elementi lignei

Manto di copertura

Stato di conservazione

mediocre

Elementi architettonici di interesse

Tutela ministeriale

Nessuno

RILIEVO FOTOGRAFICO



SCHEDA DEL FABBRICATO:

Identificativo

F34-E-5

Foglio

34

Mappale

140

Tipo oggetto

basso servizio

Uso

utilizzato

Interesse

Ambientale

Trasformazioni ammesse

Costruzione di pregio storico-culturale e testimoniale

Strutture di copertura

elementi lignei

Manto di copertura

Stato di conservazione

mediocre

Elementi architettonici di interesse

Tutela ministeriale

Nessuno

RILIEVO FOTOGRAFICO



SCHEDA DEL FABBRICATO:

Identificativo

F34-E-6

Foglio

34

Mappale

138

Tipo oggetto

abitazione

Uso

utilizzato

Interesse

Tipologico

Trasformazioni ammesse

Costruzione di pregio storico-culturale e testimoniale

Strutture di copertura

elementi lignei

Manto di copertura

Stato di conservazione

buono

Elementi architettonici di interesse

Tutela ministeriale

Nessuno

RILIEVO FOTOGRAFICO



SCHEDA DEL FABBRICATO:

Identificativo

F34-E-7

Foglio

34

Mappale

131

Tipo oggetto

stalla/fienile

Uso

utilizzato

Interesse

Ambientale

Trasformazioni ammesse

Costruzione di pregio storico-culturale e testimoniale

Strutture di copertura

elementi lignei

Manto di copertura

Stato di conservazione

mediocre

Elementi architettonici di interesse

Tutela ministeriale

Nessuno

RILIEVO FOTOGRAFICO



SCHEDA DEL FABBRICATO:

Identificativo

F35-B-4

Foglio

35

Mappale

45

Tipo oggetto

abitazione

Uso

non utilizzato

Interesse

Tipologico

Trasformazioni ammesse

Costruzione di pregio storico-culturale e testimoniale

Strutture di copertura

elementi lignei

Manto di copertura

Stato di conservazione

mediocre

Elementi architettonici di interesse

Tutela ministeriale

Nessuno

RILIEVO FOTOGRAFICO



SCHEDA DEL FABBRICATO:

Identificativo

F35-B-5

Foglio

35

Mappale

51

Tipo oggetto

abitazione

Uso

non utilizzato

Interesse

Tipologico

Trasformazioni ammesse

Costruzione di pregio soggetta a ripristino

Strutture di copertura

elementi lignei

Manto di copertura

Stato di conservazione

rudere

Elementi architettonici di interesse

Tutela ministeriale

Nessuno

RILIEVO FOTOGRAFICO



SCHEMA DEL FABBRICATO:

Identificativo

F35-B-7

Foglio

35

Mappale

39

Tipo oggetto

basso servizio

Uso

non utilizzato

Interesse

Ambientale

Trasformazioni ammesse

Costruzione di pregio soggetta a ripristino

Strutture di copertura

elementi lignei

Manto di copertura

Stato di conservazione

rudere

Elementi architettonici di interesse

Tutela ministeriale

Nessuno

RILIEVO FOTOGRAFICO



SCHEDA DEL FABBRICATO:**Identificativo**

F35-B-8

Foglio

35

Mappale

9

Tipo oggetto

metato

Uso

non utilizzato

Interesse

Ambientale

Trasformazioni ammesse

Costruzione di pregio soggetta a ripristino

Strutture di copertura**Manto di copertura****Stato di conservazione**

rudere

Elementi architettonici di interesse**Tutela ministeriale**

Nessuno

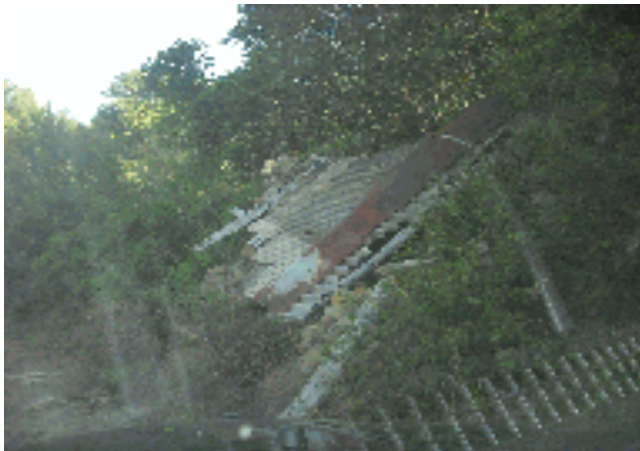
RILIEVO FOTOGRAFICO

SCHEDA DEL FABBRICATO:

Identificativo

F35-C-1

Foglio

35

Mappale

X1

Tipo oggetto

basso servizio

Uso

non utilizzato

Interesse

Ambientale

Trasformazioni ammesse

Costruzione di pregio soggetta a ripristino

Strutture di copertura

latero-cemento

Manto di copertura

Stato di conservazione

pessimo

Elementi architettonici di interesse

Tutela ministeriale

Nessuno

RILIEVO FOTOGRAFICO



SCHEMA DEL FABBRICATO:

Identificativo

F35-C-2

Foglio

35

Mappale

137

Tipo oggetto

abitazione rurale

Uso

non utilizzato

Interesse

Storico Artistico

Trasformazioni ammesse

Costruzione di interesse storico-architettonico

Strutture di copertura

elementi lignei

Manto di copertura

Stato di conservazione

pessimo

Elementi architettonici di interesse

Tutela ministeriale

Nessuno

RILIEVO FOTOGRAFICO



SCHEDA DEL FABBRICATO:**Identificativo**

F35-C-3

Foglio

35

Mappale

60

Tipo oggetto

metato

Uso

non utilizzato

Interesse

Ambientale

Trasformazioni ammesse

Costruzione di pregio soggetta a ripristino

Strutture di copertura

elementi lignei

Manto di copertura**Stato di conservazione**

pessimo

Elementi architettonici di interesse**Tutela ministeriale**

Nessuno

RILIEVO FOTOGRAFICO

SCHEDA DEL FABBRICATO:

Identificativo

F35-D-1

Foglio

35

Mappale

72

Tipo oggetto

abitazione

Uso

utilizzato

Interesse

Ambientale

Trasformazioni ammesse

Costruzione di pregio storico-culturale e testimoniale

Strutture di copertura

latero-cemento

Manto di copertura

Stato di conservazione

mediocre

Elementi architettonici di interesse

Tutela ministeriale

Nessuno

RILIEVO FOTOGRAFICO



SCHEDA DEL FABBRICATO:

Identificativo

F35-D-3

Foglio

35

Mappale

79

Tipo oggetto

basso servizio

Uso

utilizzato

Interesse

Ambientale

Trasformazioni ammesse

Costruzione di pregio storico-culturale e testimoniale

Strutture di copertura

latero-cemento

Manto di copertura

Stato di conservazione

mediocre

Elementi architettonici di interesse

Tutela ministeriale

Nessuno

RILIEVO FOTOGRAFICO



SCHEDA DEL FABBRICATO:

Identificativo

F35-E-1

Foglio

35

Mappale

119

Tipo oggetto

metato

Uso

non utilizzato

Interesse

Tipologico

Trasformazioni ammesse

Costruzione di pregio storico-culturale e testimoniale

Strutture di copertura

elementi lignei

Manto di copertura

Stato di conservazione

mediocre

Elementi architettonici di interesse

Tutela ministeriale

Nessuno

RILIEVO FOTOGRAFICO



SCHEDA DEL FABBRICATO:**Identificativo**

F35-F-8

Foglio

35

Mappale

220

Tipo oggetto

basso servizio

Uso

non utilizzato

Interesse

Ambientale

Trasformazioni ammesse

Costruzione di pregio storico-culturale e testimoniale

Strutture di copertura

latero-cemento

Manto di copertura**Stato di conservazione**

mediocre

Elementi architettonici di interesse**Tutela ministeriale**

Nessuno

RILIEVO FOTOGRAFICO

SCHEDA DEL FABBRICATO:

Identificativo

F35-F-10

Foglio

35

Mappale

237

Tipo oggetto

basso servizio

Uso

utilizzato

Interesse

Tipologico

Trasformazioni ammesse

Costruzione di pregio soggetta a ripristino

Strutture di copertura

Manto di copertura

Stato di conservazione

rudere

Elementi architettonici di interesse

Tutela ministeriale

Nessuno

RILIEVO FOTOGRAFICO



SCHEDA DEL FABBRICATO:

Identificativo

F35-F-12

Foglio

35

Mappale

208

Tipo oggetto

basso servizio

Uso

utilizzato

Interesse

Tipologico

Trasformazioni ammesse

Costruzione di pregio soggetta a ripristino

Strutture di copertura

latero-cemento

Manto di copertura

Stato di conservazione

pessimo

Elementi architettonici di interesse

Tutela ministeriale

Nessuno

RILIEVO FOTOGRAFICO



SCHEDA DEL FABBRICATO:

Identificativo

F35-G-5

Foglio

35

Mappale

289

Tipo oggetto

basso servizio

Uso

utilizzato

Interesse

Tipologico

Trasformazioni ammesse

Costruzione di pregio soggetta a ripristino

Strutture di copertura

elementi lignei

Manto di copertura

Stato di conservazione

pessimo

Elementi architettonici di interesse

Tutela ministeriale

Nessuno

RILIEVO FOTOGRAFICO



SCHEDA DEL FABBRICATO:

Identificativo

F35-G-6

Foglio

35

Mappale

295

Tipo oggetto

stalla/fienile

Uso

utilizzato

Interesse

Tipologico

Trasformazioni ammesse

Costruzione di pregio soggetta a ripristino

Strutture di copertura

elementi lignei

Manto di copertura

Stato di conservazione

rudere

Elementi architettonici di interesse

Tutela ministeriale

Nessuno

RILIEVO FOTOGRAFICO



SCHEDA DEL FABBRICATO:

Identificativo

F35-G-8

Foglio

35

Mappale

263

Tipo oggetto

basso servizio

Uso

utilizzato

Interesse

Ambientale

Trasformazioni ammesse

Costruzione di pregio storico-culturale e testimoniale

Strutture di copertura

latero-cemento

Manto di copertura

Stato di conservazione

mediocre

Elementi architettonici di interesse

Tutela ministeriale

Nessuno

RILIEVO FOTOGRAFICO



SCHEDA DEL FABBRICATO:

Identificativo

F35-H-3

Foglio

35

Mappale

486

Tipo oggetto

stalla/fienile

Uso

utilizzato

Interesse

Tipologico

Trasformazioni ammesse

Costruzione di pregio storico-culturale e testimoniale

Strutture di copertura

latero-cemento

Manto di copertura

Stato di conservazione

mediocre

Elementi architettonici di interesse

Tutela ministeriale

Nessuno

RILIEVO FOTOGRAFICO



SCHEMA DEL FABBRICATO:**Identificativo**

F35-H-5

Foglio

35

Mappale

326

Tipo oggetto

basso servizio

Uso

utilizzato

Interesse

Ambientale

Trasformazioni ammesse

Costruzione di pregio soggetta a ripristino

Strutture di copertura

latero-cemento

Manto di copertura**Stato di conservazione**

pessimo

Elementi architettonici di interesse**Tutela ministeriale**

Nessuno

RILIEVO FOTOGRAFICO

SCHEDA DEL FABBRICATO:

Identificativo

F35-H-7

Foglio

35

Mappale

291

Tipo oggetto

basso servizio

Uso

utilizzato

Interesse

Ambientale

Trasformazioni ammesse

Costruzione di pregio soggetta a ripristino

Strutture di copertura

elementi lignei

Manto di copertura

Stato di conservazione

pessimo

Elementi architettonici di interesse

Tutela ministeriale

Nessuno

RILIEVO FOTOGRAFICO



SCHEDA DEL FABBRICATO:

Identificativo

F35-H-8

Foglio

35

Mappale

291

Tipo oggetto

maestà

Uso

Interesse

Ambientale

Trasformazioni ammesse

Costruzione di pregio storico-culturale e testimoniale

Strutture di copertura

latero-cemento

Manto di copertura

Stato di conservazione

buono

Elementi architettonici di interesse

Tutela ministeriale

Nessuno

RILIEVO FOTOGRAFICO



SCHEMA DEL FABBRICATO:

Identificativo

F36-A-7

Foglio

36

Mappale

56

Tipo oggetto

stalla/fienile

Uso

utilizzato

Interesse

Tipologico

Trasformazioni ammesse

Costruzione di pregio storico-culturale e testimoniale

Strutture di copertura

Manto di copertura

Stato di conservazione

mediocre

Elementi architettonici di interesse

Tutela ministeriale

Nessuno

RILIEVO FOTOGRAFICO



SCHEDA DEL FABBRICATO:**Identificativo**

F36-A-10

Foglio

36

Mappale

54

Tipo oggetto

basso servizio

Uso

utilizzato

Interesse

Ambientale

Trasformazioni ammesse

Costruzione di pregio storico-culturale e testimoniale

Strutture di copertura**Manto di copertura****Stato di conservazione**

mediocre

Elementi architettonici di interesse**Tutela ministeriale**

Nessuno

RILIEVO FOTOGRAFICO

SCHEDA DEL FABBRICATO:

Identificativo

F36-A-12

Foglio

36

Mappale

52

Tipo oggetto

abitazione

Uso

utilizzato

Interesse

Ambientale

Trasformazioni ammesse

Costruzione di pregio storico-culturale e testimoniale

Strutture di copertura

Manto di copertura

Stato di conservazione

buono

Elementi architettonici di interesse

Tutela ministeriale

Nessuno

RILIEVO FOTOGRAFICO



SCHEMA DEL FABBRICATO:*Identificativo*

F36-B-2

Foglio

36

Mappale

141

Tipo oggetto

maestà

Uso

utilizzato

Interesse

Tipologico

Trasformazioni ammesse

Costruzione di pregio storico-culturale e testimoniale

*Strutture di copertura**Manto di copertura**Stato di conservazione*

buono

*Elementi architettonici di interesse**Tutela ministeriale*

Nessuno

RILIEVO FOTOGRAFICO

SCHEDA DEL FABBRICATO:

Identificativo

F36-B-6

Foglio

36

Mappale

133

Tipo oggetto

abitazione

Uso

utilizzato

Interesse

Ambientale

Trasformazioni ammesse

Costruzione di pregio storico-culturale e testimoniale

Strutture di copertura

elementi lignei

Manto di copertura

Stato di conservazione

buono

Elementi architettonici di interesse

Tutela ministeriale

Nessuno

RILIEVO FOTOGRAFICO

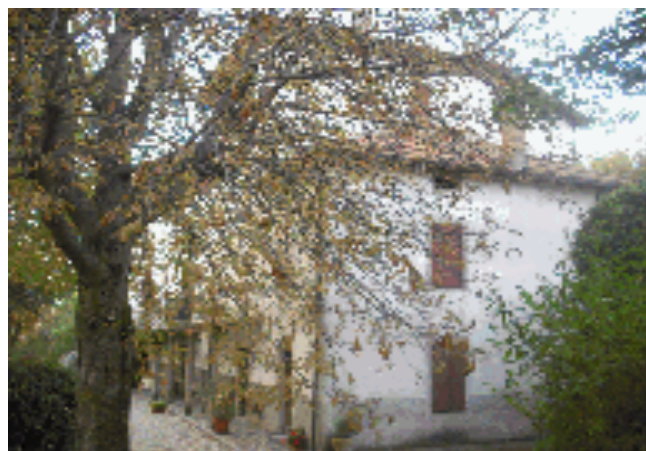

SCHEDA DEL FABBRICATO:

Identificativo

F36-C-1

Foglio

36

Mappale

474

Tipo oggetto

basso servizio

Uso

utilizzato

Interesse

Ambientale

Trasformazioni ammesse

Costruzione di pregio storico-culturale e testimoniale

Strutture di copertura

elementi lignei

Manto di copertura

Stato di conservazione

mediocre

Elementi architettonici di interesse

Tutela ministeriale

Nessuno

RILIEVO FOTOGRAFICO



SCHEMA DEL FABBRICATO:*Identificativo*

F36-C-5

Foglio

36

Mappale

17

Tipo oggetto

basso servizio

Uso

non utilizzato

Interesse

Ambientale

Trasformazioni ammesse

Costruzione di pregio soggetta a ripristino

Strutture di copertura

elementi lignei

*Manto di copertura**Stato di conservazione*

pessimo

*Elementi architettonici di interesse**Tutela ministeriale*

Nessuno

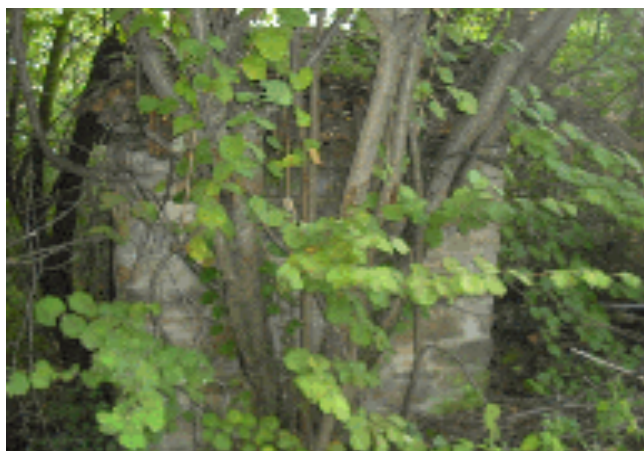
RILIEVO FOTOGRAFICO

SCHEDA DEL FABBRICATO:

Identificativo

F36-C-7

Foglio

36

Mappale

476

Tipo oggetto

basso servizio

Uso

utilizzato

Interesse

Ambientale

Trasformazioni ammesse

Costruzione di pregio storico-culturale e testimoniale

Strutture di copertura

latero-cemento

Manto di copertura

Stato di conservazione

buono

Elementi architettonici di interesse

Tutela ministeriale

Nessuno

RILIEVO FOTOGRAFICO



SCHEDA DEL FABBRICATO:

Identificativo

F36-C-9

Foglio

36

Mappale

92

Tipo oggetto

abitazione

Uso

utilizzato

Interesse

Tipologico

Trasformazioni ammesse

Costruzione di pregio storico-culturale e testimoniale

Strutture di copertura

latero-cemento

Manto di copertura

Stato di conservazione

buono

Elementi architettonici di interesse

Tutela ministeriale

Nessuno

RILIEVO FOTOGRAFICO



SCHEDA DEL FABBRICATO:**Identificativo**

F36-C-12

Foglio

36

Mappale

70

Tipo oggetto

stalla/fienile

Uso

utilizzato

Interesse

Tipologico

Trasformazioni ammesse

Costruzione di pregio storico-culturale e testimoniale

Strutture di copertura

latero-cemento

Manto di copertura**Stato di conservazione**

mediocre

Elementi architettonici di interesse**Tutela ministeriale**

Nessuno

RILIEVO FOTOGRAFICO

SCHEDA DEL FABBRICATO:

Identificativo

F36-C-14

Foglio

33

Mappale

314

Tipo oggetto

stalla/fienile

Uso

utilizzato

Interesse

Tipologico

Trasformazioni ammesse

Costruzione di pregio storico-culturale e testimoniale

Strutture di copertura

latero-cemento

Manto di copertura

Stato di conservazione

mediocre

Elementi architettonici di interesse

Tutela ministeriale

Nessuno

RILIEVO FOTOGRAFICO



SCHEDA DEL FABBRICATO:

Identificativo

F36-C-17

Foglio

36

Mappale

79

Tipo oggetto

abitazione rurale

Uso

non utilizzato

Interesse

Tipologico

Trasformazioni ammesse

Costruzione di pregio storico-culturale e testimoniale

Strutture di copertura

elementi lignei

Manto di copertura

Stato di conservazione

mediocre

Elementi architettonici di interesse

Tutela ministeriale

Nessuno

RILIEVO FOTOGRAFICO



SCHEDA DEL FABBRICATO:

Identificativo

F36-C-19

Foglio

36

Mappale

77

Tipo oggetto

basso servizio

Uso

utilizzato

Interesse

Tipologico

Trasformazioni ammesse

Costruzione di pregio storico-culturale e testimoniale

Strutture di copertura

elementi lignei

Manto di copertura

Stato di conservazione

mediocre

Elementi architettonici di interesse

Tutela ministeriale

Nessuno

RILIEVO FOTOGRAFICO



SCHEDA DEL FABBRICATO:

Identificativo

F36-C-24

Foglio

36

Mappale

84

Tipo oggetto

abitazione

Uso

utilizzato

Interesse

Ambientale

Trasformazioni ammesse

Costruzione di pregio storico-culturale e testimoniale

Strutture di copertura

latero-cemento

Manto di copertura

Stato di conservazione

mediocre

Elementi architettonici di interesse

Tutela ministeriale

Nessuno

RILIEVO FOTOGRAFICO



SCHEDA DEL FABBRICATO:

Identificativo

F36-C-27

Foglio

36

Mappale

85

Tipo oggetto

casa a balco

Uso

utilizzato

Interesse

Storico Artistico

Trasformazioni ammesse

Costruzione di interesse storico-architettonico

Strutture di copertura

elementi lignei

Manto di copertura

Stato di conservazione

buono

Elementi architettonici di interesse

Tutela ministeriale

Nessuno

RILIEVO FOTOGRAFICO



SCHEDA DEL FABBRICATO:

Identificativo

F36-D-4

Foglio

36

Mappale

176

Tipo oggetto

basso servizio

Uso

utilizzato

Interesse

Tipologico

Trasformazioni ammesse

Costruzione di pregio storico-culturale e testimoniale

Strutture di copertura

elementi lignei

Manto di copertura

Stato di conservazione

buono

Elementi architettonici di interesse

Tutela ministeriale

Nessuno

RILIEVO FOTOGRAFICO



SCHEDA DEL FABBRICATO:**Identificativo**

F36-D-6

Foglio

36

Mappale

179

Tipo oggetto

basso servizio

Uso

utilizzato

Interesse

Tipologico

Trasformazioni ammesse

Costruzione di pregio storico-culturale e testimoniale

Strutture di copertura

elementi lignei

Manto di copertura**Stato di conservazione**

buono

Elementi architettonici di interesse**Tutela ministeriale**

Nessuno

RILIEVO FOTOGRAFICO

SCHEDA DEL FABBRICATO:

Identificativo

F36-D-7

Foglio

36

Mappale

181

Tipo oggetto

casa-torre

Uso

utilizzato

Interesse

Storico Artistico

Trasformazioni ammesse

Costruzione di interesse storico-architettonico

Strutture di copertura

elementi lignei

Manto di copertura

Stato di conservazione

mediocre

Elementi architettonici di interesse

Tutela ministeriale

Nessuno

RILIEVO FOTOGRAFICO



SCHEDA DEL FABBRICATO:

Identificativo

F36-D-10

Foglio

36

Mappale

186

Tipo oggetto

abitazione rurale

Uso

utilizzato

Interesse

Tipologico

Trasformazioni ammesse

Costruzione di pregio storico-culturale e testimoniale

Strutture di copertura

latero-cemento

Manto di copertura

Stato di conservazione

buono

Elementi architettonici di interesse

Tutela ministeriale

Nessuno

RILIEVO FOTOGRAFICO



SCHEDA DEL FABBRICATO:

Identificativo

F36-D-12

Foglio

36

Mappale

164

Tipo oggetto

abitazione

Uso

utilizzato

Interesse

Storico Artistico

Trasformazioni ammesse

Costruzione di interesse storico-architettonico

Strutture di copertura

elementi lignei

Manto di copertura

Stato di conservazione

pessimo

Elementi architettonici di interesse

Tutela ministeriale

Nessuno

RILIEVO FOTOGRAFICO



SCHEDA DEL FABBRICATO:

Identificativo

F36-D-13

Foglio

36

Mappale

159

Tipo oggetto

abitazione

Uso

utilizzato

Interesse

Tipologico

Trasformazioni ammesse

Costruzione di pregio storico-culturale e testimoniale

Strutture di copertura

latero-cemento

Manto di copertura

Stato di conservazione

mediocre

Elementi architettonici di interesse

Tutela ministeriale

Nessuno

RILIEVO FOTOGRAFICO



SCHEDA DEL FABBRICATO:

Identificativo

F36-D-14

Foglio

36

Mappale

182

Tipo oggetto

stalla/fienile

Uso

non utilizzato

Interesse

Ambientale

Trasformazioni ammesse

Costruzione di pregio storico-culturale e testimoniale

Strutture di copertura

latero-cemento

Manto di copertura

Stato di conservazione

buono

Elementi architettonici di interesse

Tutela ministeriale

Nessuno

RILIEVO FOTOGRAFICO



SCHEDA DEL FABBRICATO:

Identificativo

F36-E-6

Foglio

36

Mappale

322

Tipo oggetto

abitazione

Uso

utilizzato

Interesse

Ambientale

Trasformazioni ammesse

Costruzione di pregio storico-culturale e testimoniale

Strutture di copertura

latero-cemento

Manto di copertura

Stato di conservazione

buono

Elementi architettonici di interesse

Tutela ministeriale

Nessuno

RILIEVO FOTOGRAFICO



SCHEDA DEL FABBRICATO:

Identificativo

F36-F-5

Foglio

36

Mappale

523

Tipo oggetto

stalla/fienile

Uso

utilizzato

Interesse

Tipologico

Trasformazioni ammesse

Costruzione di pregio storico-culturale e testimoniale

Strutture di copertura

elementi lignei

Manto di copertura

Stato di conservazione

buono

Elementi architettonici di interesse

Tutela ministeriale

Nessuno

RILIEVO FOTOGRAFICO



SCHEDA DEL FABBRICATO:

Identificativo

F36-G-4

Foglio

36

Mappale

265

Tipo oggetto

basso servizio

Uso

utilizzato

Interesse

Tipologico

Trasformazioni ammesse

Costruzione di pregio storico-culturale e testimoniale

Strutture di copertura

elementi lignei

Manto di copertura

Stato di conservazione

mediocre

Elementi architettonici di interesse

Tutela ministeriale

Nessuno

RILIEVO FOTOGRAFICO



SCHEDA DEL FABBRICATO:

Identificativo

F36-G-6

Foglio

36

Mappale

259

Tipo oggetto

stalla/fienile

Uso

utilizzato

Interesse

Tipologico

Trasformazioni ammesse

Costruzione di pregio soggetta a ripristino

Strutture di copertura

latero-cemento

Manto di copertura

Stato di conservazione

rudere

Elementi architettonici di interesse

Tutela ministeriale

Nessuno

RILIEVO FOTOGRAFICO



SCHEDA DEL FABBRICATO:*Identificativo*

F36-G-7

Foglio

36

Mappale

261

Tipo oggetto

ricovero per attrezzi

Uso

non utilizzato

Interesse

Tipologico

Trasformazioni ammesse

Costruzione di pregio soggetta a ripristino

Strutture di copertura

elementi lignei

*Manto di copertura**Stato di conservazione*

pessimo

*Elementi architettonici di interesse**Tutela ministeriale*

Nessuno

RILIEVO FOTOGRAFICO

SCHEDA DEL FABBRICATO:**Identificativo**

F36-G-8

Foglio

36

Mappale

260

Tipo oggetto

basso servizio

Uso

utilizzato

Interesse

Tipologico

Trasformazioni ammesse

Costruzione di pregio soggetta a ripristino

Strutture di copertura

elementi lignei

Manto di copertura**Stato di conservazione**

pessimo

Elementi architettonici di interesse**Tutela ministeriale**

Nessuno

RILIEVO FOTOGRAFICO

SCHEDA DEL FABBRICATO:

Identificativo

F36-G-9

Foglio

36

Mappale

262

Tipo oggetto

abitazione rurale

Uso

utilizzato

Interesse

Tipologico

Trasformazioni ammesse

Costruzione di pregio soggetta a ripristino

Strutture di copertura

latero-cemento

Manto di copertura

Stato di conservazione

mediocre

Elementi architettonici di interesse

Tutela ministeriale

Nessuno

RILIEVO FOTOGRAFICO



SCHEDA DEL FABBRICATO:

Identificativo

F36-I-1

Foglio

36

Mappale

124

Tipo oggetto

stalla/fienile

Uso

utilizzato

Interesse

Tipologico

Trasformazioni ammesse

Costruzione di pregio soggetta a ripristino

Strutture di copertura

elementi lignei

Manto di copertura

Stato di conservazione

pessimo

Elementi architettonici di interesse

Tutela ministeriale

Nessuno

RILIEVO FOTOGRAFICO



SCHEDA DEL FABBRICATO:

Identificativo

F36-I-3

Foglio

36

Mappale

453

Tipo oggetto

abitazione

Uso

utilizzato

Interesse

Tipologico

Trasformazioni ammesse

Costruzione di pregio storico-culturale e testimoniale

Strutture di copertura

elementi lignei

Manto di copertura

Stato di conservazione

mediocre

Elementi architettonici di interesse

Tutela ministeriale

Nessuno

RILIEVO FOTOGRAFICO



SCHEDA DEL FABBRICATO:

Identificativo

F36-I-3

Foglio

36

Mappale

453

Tipo oggetto

abitazione

Uso

utilizzato

Interesse

Tipologico

Trasformazioni ammesse

Costruzione di pregio storico-culturale e testimoniale

Strutture di copertura

elementi lignei

Manto di copertura

Stato di conservazione

mediocre

Elementi architettonici di interesse

Tutela ministeriale

Nessuno

RILIEVO FOTOGRAFICO



SCHEDA DEL FABBRICATO:

Identificativo

F36-I-3

Foglio

36

Mappale

453

Tipo oggetto

abitazione

Uso

utilizzato

Interesse

Tipologico

Trasformazioni ammesse

Costruzione di pregio storico-culturale e testimoniale

Strutture di copertura

elementi lignei

Manto di copertura

Stato di conservazione

mediocre

Elementi architettonici di interesse

Tutela ministeriale

Nessuno

RILIEVO FOTOGRAFICO



SCHEDA DEL FABBRICATO:

Identificativo

F36-I-4

Foglio

36

Mappale

519

Tipo oggetto

stalla/fienile

Uso

utilizzato

Interesse

Ambientale

Trasformazioni ammesse

Costruzione di pregio storico-culturale e testimoniale

Strutture di copertura

elementi lignei

Manto di copertura

Stato di conservazione

mediocre

Elementi architettonici di interesse

Tutela ministeriale

Nessuno

RILIEVO FOTOGRAFICO



SCHEDA DEL FABBRICATO:

Identificativo

F37-A-28

Foglio

37

Mappale

31

Tipo oggetto

abitazione

Uso

utilizzato

Interesse

Ambientale

Trasformazioni ammesse

Costruzione di pregio storico-culturale e testimoniale

Strutture di copertura

latero-cemento

Manto di copertura

Stato di conservazione

buono

Elementi architettonici di interesse

Tutela ministeriale

Nessuno

RILIEVO FOTOGRAFICO



SCHEDA DEL FABBRICATO:

Identificativo

F37-A-28

Foglio

37

Mappale

31

Tipo oggetto

abitazione

Uso

utilizzato

Interesse

Ambientale

Trasformazioni ammesse

Costruzione di pregio storico-culturale e testimoniale

Strutture di copertura

latero-cemento

Manto di copertura

Stato di conservazione

buono

Elementi architettonici di interesse

Tutela ministeriale

Nessuno

RILIEVO FOTOGRAFICO



SCHEDA DEL FABBRICATO:

Identificativo

F37-C-3

Foglio

37

Mappale

152

Tipo oggetto

CANONICA

Uso

utilizzato

Interesse

Storico Artistico

Trasformazioni ammesse

Costruzione di eminente interesse storico-architettonico

Strutture di copertura

elementi lignei

Manto di copertura

Stato di conservazione

buono

Elementi architettonici di interesse

Tutela ministeriale

Nessuno

RILIEVO FOTOGRAFICO



SCHEDA DEL FABBRICATO:

Identificativo

F37-C-4

Foglio

37

Mappale

123

Tipo oggetto

abitazione

Uso

utilizzato

Interesse

Ambientale

Trasformazioni ammesse

Costruzione di pregio storico-culturale e testimoniale

Strutture di copertura

elementi lignei

Manto di copertura

Stato di conservazione

buono

Elementi architettonici di interesse

Tutela ministeriale

Nessuno

RILIEVO FOTOGRAFICO



SCHEDA DEL FABBRICATO:

Identificativo

F37-C-4

Foglio

37

Mappale

123

Tipo oggetto

abitazione

Uso

utilizzato

Interesse

Ambientale

Trasformazioni ammesse

Costruzione di pregio storico-culturale e testimoniale

Strutture di copertura

elementi lignei

Manto di copertura

Stato di conservazione

buono

Elementi architettonici di interesse

Tutela ministeriale

Nessuno

RILIEVO FOTOGRAFICO



SCHEDA DEL FABBRICATO:

Identificativo

F37-C-4

Foglio

37

Mappale

123

Tipo oggetto

abitazione

Uso

utilizzato

Interesse

Ambientale

Trasformazioni ammesse

Costruzione di pregio storico-culturale e testimoniale

Strutture di copertura

elementi lignei

Manto di copertura

Stato di conservazione

buono

Elementi architettonici di interesse

Tutela ministeriale

Nessuno

RILIEVO FOTOGRAFICO



SCHEDA DEL FABBRICATO:

Identificativo

F37-C-5

Foglio

37

Mappale

151

Tipo oggetto

oratorio/cappella

Uso

utilizzato

Interesse

Storico Artistico

Trasformazioni ammesse

Costruzione di eminente interesse storico-architettonico

Strutture di copertura

elementi lignei

Manto di copertura

Stato di conservazione

buono

Elementi architettonici di interesse

Tutela ministeriale

Nessuno

RILIEVO FOTOGRAFICO



SCHEDA DEL FABBRICATO:

Identificativo

F37-C-6

Foglio

37

Mappale

D

Tipo oggetto

torre campanaria

Uso

utilizzato

Interesse

Storico Artistico

Trasformazioni ammesse

Costruzione di interesse storico-architettonico

Strutture di copertura

elementi lignei

Manto di copertura

Stato di conservazione

buono

Elementi architettonici di interesse

Tutela ministeriale

Nessuno

RILIEVO FOTOGRAFICO



SCHEDA DEL FABBRICATO:

Identificativo

F37-C-10

Foglio

37

Mappale

171

Tipo oggetto

abitazione

Uso

utilizzato

Interesse

Ambientale

Trasformazioni ammesse

Costruzione di pregio storico-culturale e testimoniale

Strutture di copertura

latero-cemento

Manto di copertura

Stato di conservazione

buono

Elementi architettonici di interesse

Tutela ministeriale

Nessuno

RILIEVO FOTOGRAFICO



SCHEDA DEL FABBRICATO:

Identificativo

F37-C-11

Foglio

37

Mappale

497

Tipo oggetto

basso servizio

Uso

utilizzato

Interesse

Ambientale

Trasformazioni ammesse

Costruzione di pregio storico-culturale e testimoniale

Strutture di copertura

elementi lignei

Manto di copertura

Stato di conservazione

mediocre

Elementi architettonici di interesse

Tutela ministeriale

Nessuno

RILIEVO FOTOGRAFICO

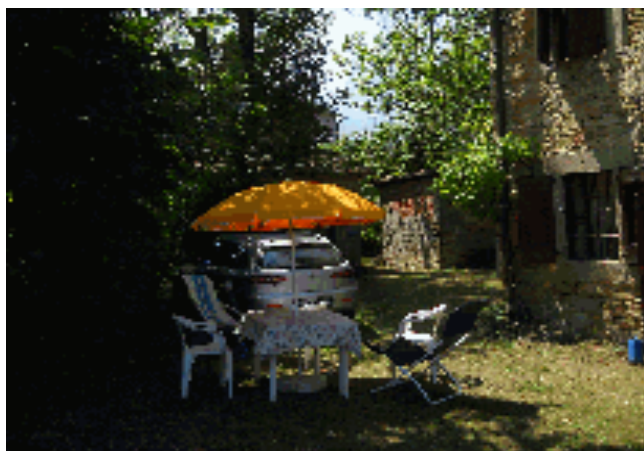

SCHEDA DEL FABBRICATO:

Identificativo

F37-C-14

Foglio

37

Mappale

205

Tipo oggetto

villa/casa padronale

Uso

utilizzato

Interesse

Storico Artistico

Trasformazioni ammesse

Costruzione di interesse storico-architettonico

Strutture di copertura

elementi lignei

Manto di copertura

Stato di conservazione

buono

Elementi architettonici di interesse

Tutela ministeriale

Nessuno

RILIEVO FOTOGRAFICO



SCHEDA DEL FABBRICATO:

Identificativo

F37-C-15

Foglio

37

Mappale

216

Tipo oggetto

oratorio/cappella

Uso

utilizzato

Interesse

Storico Artistico

Trasformazioni ammesse

Costruzione di interesse storico-architettonico

Strutture di copertura

elementi lignei

Manto di copertura

Stato di conservazione

mediocre

Elementi architettonici di interesse

Tutela ministeriale

Nessuno

RILIEVO FOTOGRAFICO



SCHEDA DEL FABBRICATO:

Identificativo

F37-C-15

Foglio

37

Mappale

216

Tipo oggetto

oratorio/cappella

Uso

utilizzato

Interesse

Storico Artistico

Trasformazioni ammesse

Costruzione di interesse storico-architettonico

Strutture di copertura

elementi lignei

Manto di copertura

Stato di conservazione

mediocre

Elementi architettonici di interesse

Tutela ministeriale

Nessuno

RILIEVO FOTOGRAFICO



SCHEDA DEL FABBRICATO:

Identificativo

F37-C-15

Foglio

37

Mappale

216

Tipo oggetto

oratorio/cappella

Uso

utilizzato

Interesse

Storico Artistico

Trasformazioni ammesse

Costruzione di interesse storico-architettonico

Strutture di copertura

elementi lignei

Manto di copertura

Stato di conservazione

mediocre

Elementi architettonici di interesse

Tutela ministeriale

Nessuno

RILIEVO FOTOGRAFICO



SCHEDA DEL FABBRICATO:

Identificativo

F37-C-17

Foglio

37

Mappale

220

Tipo oggetto

abitazione

Uso

utilizzato

Interesse

Ambientale

Trasformazioni ammesse

Costruzione di pregio storico-culturale e testimoniale

Strutture di copertura

latero-cemento

Manto di copertura

Stato di conservazione

buono

Elementi architettonici di interesse

Tutela ministeriale

Nessuno

RILIEVO FOTOGRAFICO



SCHEDA DEL FABBRICATO:

Identificativo

F37-C-18

Foglio

37

Mappale

178

Tipo oggetto

basso servizio

Uso

utilizzato

Interesse

Ambientale

Trasformazioni ammesse

Costruzione di pregio storico-culturale e testimoniale

Strutture di copertura

elementi lignei

Manto di copertura

Stato di conservazione

mediocre

Elementi architettonici di interesse

Tutela ministeriale

Nessuno

RILIEVO FOTOGRAFICO

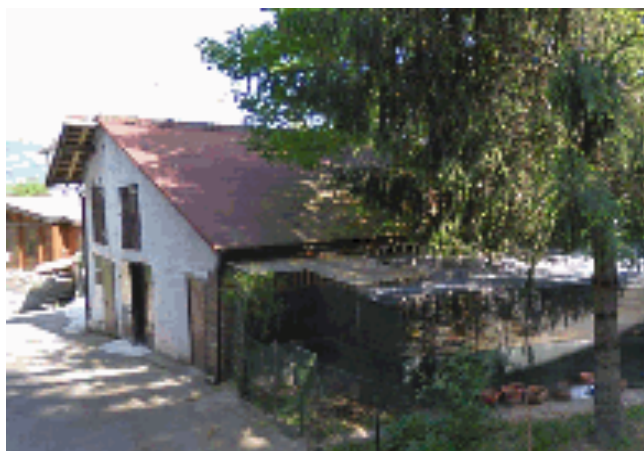

SCHEDA DEL FABBRICATO:

Identificativo

F37-C-19

Foglio

37

Mappale

C

Tipo oggetto

chiesa

Uso

utilizzato

Interesse

Storico Artistico

Trasformazioni ammesse

Costruzione di eminente interesse storico-architettonico

Strutture di copertura

elementi lignei

Manto di copertura

Stato di conservazione

buono

Elementi architettonici di interesse

Tutela ministeriale

Nessuno

RILIEVO FOTOGRAFICO



SCHEDA DEL FABBRICATO:

Identificativo

F37-C-19

Foglio

37

Mappale

C

Tipo oggetto

chiesa

Uso

utilizzato

Interesse

Storico Artistico

Trasformazioni ammesse

Costruzione di eminente interesse storico-architettonico

Strutture di copertura

elementi lignei

Manto di copertura

Stato di conservazione

buono

Elementi architettonici di interesse

Tutela ministeriale

Nessuno

RILIEVO FOTOGRAFICO



SCHEDA DEL FABBRICATO:

Identificativo

F37-C-22

Foglio

37

Mappale

167

Tipo oggetto

abitazione

Uso

utilizzato

Interesse

Ambientale

Trasformazioni ammesse

Costruzione di pregio storico-culturale e testimoniale

Strutture di copertura

latero-cemento

Manto di copertura

Stato di conservazione

buono

Elementi architettonici di interesse

Tutela ministeriale

Nessuno

RILIEVO FOTOGRAFICO



SCHEDA DEL FABBRICATO:

Identificativo

F37-C-25

Foglio

37

Mappale

232

Tipo oggetto

abitazione

Uso

utilizzato

Interesse

Ambientale

Trasformazioni ammesse

Costruzione di pregio storico-culturale e testimoniale

Strutture di copertura

latero-cemento

Manto di copertura

Stato di conservazione

buono

Elementi architettonici di interesse

Tutela ministeriale

Nessuno

RILIEVO FOTOGRAFICO



SCHEDA DEL FABBRICATO:

Identificativo

F37-C-29

Foglio

37

Mappale

126

Tipo oggetto

Convento

Uso

utilizzato

Interesse

Storico Artistico

Trasformazioni ammesse

Costruzione di interesse storico-architettonico

Strutture di copertura

elementi lignei

Manto di copertura

Stato di conservazione

buono

Elementi architettonici di interesse

Tutela ministeriale

Nessuno

RILIEVO FOTOGRAFICO



SCHEDA DEL FABBRICATO:

Identificativo

F37-C-29

Foglio

37

Mappale

126

Tipo oggetto

Convento

Uso

utilizzato

Interesse

Storico Artistico

Trasformazioni ammesse

Costruzione di interesse storico-architettonico

Strutture di copertura

elementi lignei

Manto di copertura

Stato di conservazione

buono

Elementi architettonici di interesse

Tutela ministeriale

Nessuno

RILIEVO FOTOGRAFICO



SCHEDA DEL FABBRICATO:

Identificativo

F37-C-32

Foglio

35

Mappale

360

Tipo oggetto

Edificio a servizio della chiesa

Uso

utilizzato

Interesse

Ambientale

Trasformazioni ammesse

Costruzione di pregio storico-culturale e testimoniale

Strutture di copertura

latero-cemento

Manto di copertura

Stato di conservazione

buono

Elementi architettonici di interesse

Tutela ministeriale

Nessuno

RILIEVO FOTOGRAFICO



SCHEDA DEL FABBRICATO:

Identificativo

F37-C-32

Foglio

35

Mappale

360

Tipo oggetto

Edificio a servizio della chiesa

Uso

utilizzato

Interesse

Ambientale

Trasformazioni ammesse

Costruzione di pregio storico-culturale e testimoniale

Strutture di copertura

latero-cemento

Manto di copertura

Stato di conservazione

buono

Elementi architettonici di interesse

Tutela ministeriale

Nessuno

RILIEVO FOTOGRAFICO



SCHEDA DEL FABBRICATO:

Identificativo

F37-C-32

Foglio

35

Mappale

360

Tipo oggetto

Edificio a servizio della chiesa

Uso

utilizzato

Interesse

Ambientale

Trasformazioni ammesse

Costruzione di pregio storico-culturale e testimoniale

Strutture di copertura

latero-cemento

Manto di copertura

Stato di conservazione

buono

Elementi architettonici di interesse

Tutela ministeriale

Nessuno

RILIEVO FOTOGRAFICO



SCHEDA DEL FABBRICATO:**Identificativo**

F37-D-2

Foglio

37

Mappale

183

Tipo oggetto

villa/casa padronale

Uso

non utilizzato

Interesse

Tipologico

Trasformazioni ammesse

Costruzione di pregio soggetta a ripristino

Strutture di copertura

elementi lignei

Manto di copertura**Stato di conservazione**

pessimo

Elementi architettonici di interesse**Tutela ministeriale**

Nessuno

RILIEVO FOTOGRAFICO

SCHEDA DEL FABBRICATO:

Identificativo

F37-D-3

Foglio

37

Mappale

181

Tipo oggetto

abitazione

Uso

utilizzato

Interesse

Ambientale

Trasformazioni ammesse

Costruzione di pregio storico-culturale e testimoniale

Strutture di copertura

elementi lignei

Manto di copertura

Stato di conservazione

buono

Elementi architettonici di interesse

Tutela ministeriale

Nessuno

RILIEVO FOTOGRAFICO



SCHEDA DEL FABBRICATO:

Identificativo

F37-D-3

Foglio

37

Mappale

181

Tipo oggetto

abitazione

Uso

utilizzato

Interesse

Ambientale

Trasformazioni ammesse

Costruzione di pregio storico-culturale e testimoniale

Strutture di copertura

elementi lignei

Manto di copertura

Stato di conservazione

buono

Elementi architettonici di interesse

Tutela ministeriale

Nessuno

RILIEVO FOTOGRAFICO



SCHEDA DEL FABBRICATO:

Identificativo

F37-D-6

Foglio

37

Mappale

258

Tipo oggetto

villa/casa padronale

Uso

utilizzato

Interesse

Ambientale

Trasformazioni ammesse

Costruzione di pregio storico-culturale e testimoniale

Strutture di copertura

elementi lignei

Manto di copertura

Stato di conservazione

buono

Elementi architettonici di interesse

Tutela ministeriale

Nessuno

RILIEVO FOTOGRAFICO



SCHEDA DEL FABBRICATO:

Identificativo

F37-D-18

Foglio

37

Mappale

B

Tipo oggetto

oratorio/cappella

Uso

utilizzato

Interesse

Storico Artistico

Trasformazioni ammesse

Costruzione di eminente interesse storico-architettonico

Strutture di copertura

elementi lignei

Manto di copertura

Stato di conservazione

buono

Elementi architettonici di interesse

Tutela ministeriale

Nessuno

RILIEVO FOTOGRAFICO



SCHEDA DEL FABBRICATO:

Identificativo

F37-D-21

Foglio

37

Mappale

186

Tipo oggetto

abitazione

Uso

utilizzato

Interesse

Ambientale

Trasformazioni ammesse

Costruzione di pregio storico-culturale e testimoniale

Strutture di copertura

latero-cemento

Manto di copertura

Stato di conservazione

buono

Elementi architettonici di interesse

Tutela ministeriale

Nessuno

RILIEVO FOTOGRAFICO



SCHEDA DEL FABBRICATO:**Identificativo**

F37-D-24

Foglio

37

Mappale

286

Tipo oggetto

abitazione

Uso

utilizzato

Interesse

Ambientale

Trasformazioni ammesse

Costruzione di pregio storico-culturale e testimoniale

Strutture di copertura

latero-cemento

Manto di copertura**Stato di conservazione**

buono

Elementi architettonici di interesse**Tutela ministeriale**

Nessuno

RILIEVO FOTOGRAFICO

SCHEDA DEL FABBRICATO:**Identificativo**

F37-D-27

Foglio

37

Mappale

281

Tipo oggetto

abitazione

Uso

utilizzato

Interesse

Ambientale

Trasformazioni ammesse

Costruzione di pregio storico-culturale e testimoniale

Strutture di copertura

latero-cemento

Manto di copertura**Stato di conservazione**

mediocre

Elementi architettonici di interesse**Tutela ministeriale**

Nessuno

RILIEVO FOTOGRAFICO

SCHEDA DEL FABBRICATO:

Identificativo

F37-D-33

Foglio

37

Mappale

138

Tipo oggetto

villa/casa padronale

Uso

utilizzato

Interesse

Ambientale

Trasformazioni ammesse

Costruzione di pregio storico-culturale e testimoniale

Strutture di copertura

latero-cemento

Manto di copertura

Stato di conservazione

buono

Elementi architettonici di interesse

Tutela ministeriale

Nessuno

RILIEVO FOTOGRAFICO



SCHEDA DEL FABBRICATO:**Identificativo**

F37-D-34

Foglio

37

Mappale

545

Tipo oggetto

abitazione

Uso

utilizzato

Interesse

Tipologico

Trasformazioni ammesse

Costruzione di pregio storico-culturale e testimoniale

Strutture di copertura

latero-cemento

Manto di copertura**Stato di conservazione**

mediocre

Elementi architettonici di interesse**Tutela ministeriale**

Nessuno

RILIEVO FOTOGRAFICO

SCHEDA DEL FABBRICATO:*Identificativo*

F37-D-35

Foglio

37

Mappale

299

Tipo oggetto

basso servizio

Uso

utilizzato

Interesse

Ambientale

Trasformazioni ammesse

Costruzione di pregio storico-culturale e testimoniale

Strutture di copertura

elementi lignei

*Manto di copertura**Stato di conservazione*

mediocre

*Elementi architettonici di interesse**Tutela ministeriale*

Nessuno

RILIEVO FOTOGRAFICO

SCHEDA DEL FABBRICATO:

Identificativo

F37-D-40

Foglio

37

Mappale

184

Tipo oggetto

abitazione

Uso

non utilizzato

Interesse

Ambientale

Trasformazioni ammesse

Costruzione di pregio storico-culturale e testimoniale

Strutture di copertura

Manto di copertura

Stato di conservazione

mediocre

Elementi architettonici di interesse

Tutela ministeriale

Nessuno

RILIEVO FOTOGRAFICO



SCHEDA DEL FABBRICATO:*Identificativo*

F37-D-42

Foglio

37

Mappale

289

Tipo oggetto

oratorio/cappella

Uso

utilizzato

Interesse

Storico Artistico

Trasformazioni ammesse

Costruzione di eminente interesse storico-architettonico

*Strutture di copertura**Manto di copertura**Stato di conservazione*

buono

*Elementi architettonici di interesse**Tutela ministeriale*

Nessuno

RILIEVO FOTOGRAFICO

SCHEDA DEL FABBRICATO:*Identificativo*

F37-D-43

Foglio

37

Mappale

286

Tipo oggetto

abitazione

Uso

utilizzato

Interesse

Tipologico

Trasformazioni ammesse

Costruzione di pregio storico-culturale e testimoniale

Strutture di copertura

latero-cemento

*Manto di copertura**Stato di conservazione*

buono

*Elementi architettonici di interesse**Tutela ministeriale*

Nessuno

RILIEVO FOTOGRAFICO

SCHEDA DEL FABBRICATO:*Identificativo*

F37-D-44

Foglio

37

Mappale

288

Tipo oggetto

abitazione

Uso

utilizzato

Interesse

Tipologico

Trasformazioni ammesse

Costruzione di pregio storico-culturale e testimoniale

*Strutture di copertura**Manto di copertura**Stato di conservazione*

buono

*Elementi architettonici di interesse**Tutela ministeriale*

Nessuno

RILIEVO FOTOGRAFICO

SCHEDA DEL FABBRICATO:**Identificativo**

F37-F-10

Foglio

37

Mappale

342

Tipo oggetto

stalla/fienile

Uso

non utilizzato

Interesse

Tipologico

Trasformazioni ammesse

Costruzione di pregio storico-culturale e testimoniale

Strutture di copertura

elementi lignei

Manto di copertura**Stato di conservazione**

mediocre

Elementi architettonici di interesse**Tutela ministeriale**

Nessuno

RILIEVO FOTOGRAFICO

SCHEDA DEL FABBRICATO:*Identificativo*

F37-F-13

Foglio

37

Mappale

364

Tipo oggetto

abitazione

Uso

utilizzato

Interesse

Ambientale

Trasformazioni ammesse

Costruzione di pregio storico-culturale e testimoniale

Strutture di copertura

latero-cemento

*Manto di copertura**Stato di conservazione*

mediocre

*Elementi architettonici di interesse**Tutela ministeriale*

Nessuno

RILIEVO FOTOGRAFICO

SCHEDA DEL FABBRICATO:

Identificativo

F37-F-14

Foglio

37

Mappale

353

Tipo oggetto

abitazione

Uso

utilizzato

Interesse

Ambientale

Trasformazioni ammesse

Costruzione di pregio storico-culturale e testimoniale

Strutture di copertura

latero-cemento

Manto di copertura

Stato di conservazione

mediocre

Elementi architettonici di interesse

Tutela ministeriale

Nessuno

RILIEVO FOTOGRAFICO



SCHEMA DEL FABBRICATO:*Identificativo*

F37-F-23

Foglio

37

Mappale

599

Tipo oggetto

basso servizio

Uso

utilizzato

Interesse

Tipologico

Trasformazioni ammesse

Costruzione di pregio soggetta a ripristino

Strutture di copertura

latero-cemento

*Manto di copertura**Stato di conservazione*

pessimo

*Elementi architettonici di interesse**Tutela ministeriale*

Nessuno

RILIEVO FOTOGRAFICO

SCHEDA DEL FABBRICATO:

Identificativo

F37-F-24

Foglio

37

Mappale

600

Tipo oggetto

basso servizio

Uso

utilizzato

Interesse

Tipologico

Trasformazioni ammesse

Costruzione di pregio soggetta a ripristino

Strutture di copertura

latero-cemento

Manto di copertura

Stato di conservazione

pessimo

Elementi architettonici di interesse

Tutela ministeriale

Nessuno

RILIEVO FOTOGRAFICO



SCHEDA DEL FABBRICATO:

Identificativo

F37-F-26

Foglio

37

Mappale

566

Tipo oggetto

maestà

Uso

utilizzato

Interesse

Storico Artistico

Trasformazioni ammesse

Costruzione di interesse storico-architettonico

Strutture di copertura

latero-cemento

Manto di copertura

Stato di conservazione

mediocre

Elementi architettonici di interesse

Tutela ministeriale

Nessuno

RILIEVO FOTOGRAFICO



SCHEDA DEL FABBRICATO:

Identificativo

F37-G-3

Foglio

37

Mappale

X1

Tipo oggetto

maestà

Uso

utilizzato

Interesse

Tipologico

Trasformazioni ammesse

Costruzione di pregio storico-culturale e testimoniale

Strutture di copertura

Manto di copertura

Stato di conservazione

buono

Elementi architettonici di interesse

Tutela ministeriale

Nessuno

RILIEVO FOTOGRAFICO



SCHEDA DEL FABBRICATO:*Identificativo*

F37-G-10

Foglio

37

Mappale

433

Tipo oggetto

abitazione

Uso

non utilizzato

Interesse

Ambientale

Trasformazioni ammesse

Costruzione di pregio storico-culturale e testimoniale

Strutture di copertura

elementi lignei

*Manto di copertura**Stato di conservazione*

buono

*Elementi architettonici di interesse**Tutela ministeriale*

Nessuno

RILIEVO FOTOGRAFICO

SCHEDA DEL FABBRICATO:

Identificativo

F37-G-11

Foglio

37

Mappale

413

Tipo oggetto

abitazione

Uso

utilizzato

Interesse

Ambientale

Trasformazioni ammesse

Costruzione di pregio storico-culturale e testimoniale

Strutture di copertura

elementi lignei

Manto di copertura

Stato di conservazione

buono

Elementi architettonici di interesse

Tutela ministeriale

Nessuno

RILIEVO FOTOGRAFICO



SCHEDA DEL FABBRICATO:

Identificativo

F37-G-17

Foglio

37

Mappale

389

Tipo oggetto

abitazione

Uso

utilizzato

Interesse

Tipologico

Trasformazioni ammesse

Costruzione di pregio storico-culturale e testimoniale

Strutture di copertura

elementi lignei

Manto di copertura

Stato di conservazione

buono

Elementi architettonici di interesse

Tutela ministeriale

Nessuno

RILIEVO FOTOGRAFICO



SCHEMA DEL FABBRICATO:

Identificativo

F37-G-18

Foglio

37

Mappale

420

Tipo oggetto

abitazione

Uso

utilizzato

Interesse

Ambientale

Trasformazioni ammesse

Costruzione di pregio storico-culturale e testimoniale

Strutture di copertura

latero-cemento

Manto di copertura

Stato di conservazione

buono

Elementi architettonici di interesse

Tutela ministeriale

Nessuno

RILIEVO FOTOGRAFICO



SCHEDA DEL FABBRICATO:

Identificativo

F37-G-23

Foglio

37

Mappale

E

Tipo oggetto

cimitero

Uso

utilizzato

Interesse

Ambientale

Trasformazioni ammesse

Costruzione di pregio storico-culturale e testimoniale

Strutture di copertura

Manto di copertura

Stato di conservazione

buono

Elementi architettonici di interesse

Tutela ministeriale

Nessuno

RILIEVO FOTOGRAFICO



SCHEDA DEL FABBRICATO:**Identificativo**

F37-G-30

Foglio

37

Mappale

414

Tipo oggetto

maestà

Uso

utilizzato

Interesse

Tipologico

Trasformazioni ammesse

Costruzione di pregio storico-culturale e testimoniale

Strutture di copertura**Manto di copertura****Stato di conservazione**

buono

Elementi architettonici di interesse**Tutela ministeriale**

Nessuno

RILIEVO FOTOGRAFICO

SCHEDA DEL FABBRICATO:

Identificativo

F37-H-4

Foglio

37

Mappale

251

Tipo oggetto

abitazione

Uso

utilizzato

Interesse

Ambientale

Trasformazioni ammesse

Costruzione di pregio storico-culturale e testimoniale

Strutture di copertura

elementi lignei

Manto di copertura

Stato di conservazione

buono

Elementi architettonici di interesse

Tutela ministeriale

Nessuno

RILIEVO FOTOGRAFICO



SCHEDA DEL FABBRICATO:*Identificativo*

F37-H-11

Foglio

37

Mappale

442

Tipo oggetto

abitazione

Uso

non utilizzato

Interesse

Tipologico

Trasformazioni ammesse

Costruzione di pregio soggetta a ripristino

Strutture di copertura

elementi lignei

*Manto di copertura**Stato di conservazione*

pessimo

*Elementi architettonici di interesse**Tutela ministeriale*

Nessuno

RILIEVO FOTOGRAFICO

SCHEMA DEL FABBRICATO:*Identificativo*

F38-B-1

Foglio

38

Mappale

112

Tipo oggetto

metato

Uso

non utilizzato

Interesse

Tipologico

Trasformazioni ammesse

Costruzione di pregio soggetta a ripristino

*Strutture di copertura**Manto di copertura**Stato di conservazione*

rudere

*Elementi architettonici di interesse**Tutela ministeriale*

Nessuno

RILIEVO FOTOGRAFICO

SCHEDA DEL FABBRICATO:*Identificativo*

F38-F-1

Foglio

38

Mappale

312

Tipo oggetto

basso servizio

Uso

utilizzato

Interesse

Tipologico

Trasformazioni ammesse

Costruzione di pregio storico-culturale e testimoniale

Strutture di copertura

latero-cemento

*Manto di copertura**Stato di conservazione*

mediocre

*Elementi architettonici di interesse**Tutela ministeriale*

Nessuno

RILIEVO FOTOGRAFICO

SCHEDA DEL FABBRICATO:*Identificativo*

F38-F-5

Foglio

38

Mappale

461

Tipo oggetto

stalla/fienile

Uso

utilizzato

Interesse

Tipologico

Trasformazioni ammesse

Costruzione di pregio storico-culturale e testimoniale

Strutture di copertura

latero-cemento

*Manto di copertura**Stato di conservazione*

mediocre

*Elementi architettonici di interesse**Tutela ministeriale*

Nessuno

RILIEVO FOTOGRAFICO

SCHEDA DEL FABBRICATO:**Identificativo**

F38-F-6

Foglio

38

Mappale

166

Tipo oggetto

abitazione

Uso

non utilizzato

Interesse

Tipologico

Trasformazioni ammesse

Costruzione di pregio soggetta a ripristino

Strutture di copertura

elementi lignei

Manto di copertura**Stato di conservazione**

pessimo

Elementi architettonici di interesse**Tutela ministeriale**

Nessuno

RILIEVO FOTOGRAFICO

SCHEDA DEL FABBRICATO:**Identificativo**

F38-F-10

Foglio

38

Mappale

419

Tipo oggetto

metato

Uso

non utilizzato

Interesse

Tipologico

Trasformazioni ammesse

Costruzione di pregio soggetta a ripristino

Strutture di copertura

elementi lignei

Manto di copertura**Stato di conservazione**

pessimo

Elementi architettonici di interesse**Tutela ministeriale**

Nessuno

RILIEVO FOTOGRAFICO

SCHEDA DEL FABBRICATO:

Identificativo

F38-G-3

Foglio

38

Mappale

179

Tipo oggetto

abitazione

Uso

utilizzato

Interesse

Tipologico

Trasformazioni ammesse

Costruzione di pregio storico-culturale e testimoniale

Strutture di copertura

elementi lignei

Manto di copertura

Stato di conservazione

mediocre

Elementi architettonici di interesse

Tutela ministeriale

Nessuno

RILIEVO FOTOGRAFICO



SCHEDA DEL FABBRICATO:*Identificativo*

F38-G-4

Foglio

38

Mappale

185

Tipo oggetto

basso servizio

Uso

non utilizzato

Interesse

Tipologico

Trasformazioni ammesse

Costruzione di pregio soggetta a ripristino

Strutture di copertura

elementi lignei

*Manto di copertura**Stato di conservazione*

rudere

*Elementi architettonici di interesse**Tutela ministeriale*

Nessuno

RILIEVO FOTOGRAFICO

SCHEDA DEL FABBRICATO:

Identificativo

F38-G-10

Foglio

38

Mappale

472

Tipo oggetto

abitazione

Uso

utilizzato

Interesse

Tipologico

Trasformazioni ammesse

Costruzione di pregio storico-culturale e testimoniale

Strutture di copertura

elementi lignei

Manto di copertura

Stato di conservazione

mediocre

Elementi architettonici di interesse

Tutela ministeriale

Nessuno

RILIEVO FOTOGRAFICO



SCHEDA DEL FABBRICATO:

Identificativo

F38-L-2

Foglio

38

Mappale

478

Tipo oggetto

stalla/fienile

Uso

non utilizzato

Interesse

Ambientale

Trasformazioni ammesse

Costruzione di pregio storico-culturale e testimoniale

Strutture di copertura

latero-cemento

Manto di copertura

Stato di conservazione

mediocre

Elementi architettonici di interesse

Tutela ministeriale

Nessuno

RILIEVO FOTOGRAFICO



SCHEDA DEL FABBRICATO:

Identificativo

F38-L-3

Foglio

38

Mappale

216

Tipo oggetto

abitazione

Uso

utilizzato

Interesse

Tipologico

Trasformazioni ammesse

Costruzione di pregio storico-culturale e testimoniale

Strutture di copertura

latero-cemento

Manto di copertura

Stato di conservazione

mediocre

Elementi architettonici di interesse

Tutela ministeriale

Nessuno

RILIEVO FOTOGRAFICO



SCHEDA DEL FABBRICATO:

Identificativo

F38-L-4

Foglio

38

Mappale

351

Tipo oggetto

oratorio/cappella

Uso

utilizzato

Interesse

Storico Artistico

Trasformazioni ammesse

Costruzione di eminente interesse storico-architettonico

Strutture di copertura

elementi lignei

Manto di copertura

Stato di conservazione

buono

Elementi architettonici di interesse

Tutela ministeriale

Nessuno

RILIEVO FOTOGRAFICO



SCHEMA DEL FABBRICATO:*Identificativo*

F38-O-1

Foglio

38

Mappale

293

Tipo oggetto

basso servizio

Uso

utilizzato

Interesse

Ambientale

Trasformazioni ammesse

Costruzione di pregio storico-culturale e testimoniale

Strutture di copertura

elementi lignei

*Manto di copertura**Stato di conservazione*

mediocre

*Elementi architettonici di interesse**Tutela ministeriale*

Nessuno

RILIEVO FOTOGRAFICO

SCHEDA DEL FABBRICATO:*Identificativo*

F38-O-4

Foglio

38

Mappale

299

Tipo oggetto

abitazione

Uso

utilizzato

Interesse

Ambientale

Trasformazioni ammesse

Costruzione di pregio storico-culturale e testimoniale

Strutture di copertura

latero-cemento

*Manto di copertura**Stato di conservazione*

buono

*Elementi architettonici di interesse**Tutela ministeriale*

Nessuno

RILIEVO FOTOGRAFICO

SCHEDA DEL FABBRICATO:*Identificativo*

F38-O-8

Foglio

38

Mappale

294

Tipo oggetto

abitazione

Uso

utilizzato

Interesse

Ambientale

Trasformazioni ammesse

Costruzione di pregio storico-culturale e testimoniale

Strutture di copertura

latero-cemento

*Manto di copertura**Stato di conservazione*

mediocre

*Elementi architettonici di interesse**Tutela ministeriale*

Nessuno

RILIEVO FOTOGRAFICO

SCHEDA DEL FABBRICATO:

Identificativo

F38-O-9

Foglio

38

Mappale

301

Tipo oggetto

stalla/fienile

Uso

utilizzato

Interesse

Ambientale

Trasformazioni ammesse

Costruzione di pregio storico-culturale e testimoniale

Strutture di copertura

elementi lignei

Manto di copertura

Stato di conservazione

mediocre

Elementi architettonici di interesse

Tutela ministeriale

Nessuno

RILIEVO FOTOGRAFICO



SCHEDA DEL FABBRICATO:

Identificativo

F38-P-3

Foglio

38

Mappale

320

Tipo oggetto

basso servizio

Uso

utilizzato

Interesse

Ambientale

Trasformazioni ammesse

Costruzione di pregio storico-culturale e testimoniale

Strutture di copertura

elementi lignei

Manto di copertura

Stato di conservazione

mediocre

Elementi architettonici di interesse

Tutela ministeriale

Nessuno

RILIEVO FOTOGRAFICO



SCHEDA DEL FABBRICATO:**Identificativo**

F38-P-4

Foglio

38

Mappale

319

Tipo oggetto

basso servizio

Uso

non utilizzato

Interesse

Ambientale

Trasformazioni ammesse

Costruzione di pregio soggetta a ripristino

Strutture di copertura

elementi lignei

Manto di copertura**Stato di conservazione**

pessimo

Elementi architettonici di interesse**Tutela ministeriale**

Nessuno

RILIEVO FOTOGRAFICO

SCHEDA DEL FABBRICATO:*Identificativo*

F38-Q-1

Foglio

38

Mappale

368

Tipo oggetto

basso servizio

Uso

non utilizzato

Interesse

Ambientale

Trasformazioni ammesse

Costruzione di pregio storico-culturale e testimoniale

Strutture di copertura

elementi lignei

*Manto di copertura**Stato di conservazione*

mediocre

*Elementi architettonici di interesse**Tutela ministeriale*

Nessuno

RILIEVO FOTOGRAFICO

SCHEDA DEL FABBRICATO:

Identificativo

F38-Q-2

Foglio

38

Mappale

366

Tipo oggetto

basso servizio

Uso

non utilizzato

Interesse

Ambientale

Trasformazioni ammesse

Costruzione di pregio storico-culturale e testimoniale

Strutture di copertura

elementi lignei

Manto di copertura

Stato di conservazione

mediocre

Elementi architettonici di interesse

Tutela ministeriale

Nessuno

RILIEVO FOTOGRAFICO



SCHEDA DEL FABBRICATO:

Identificativo

F39-B-5

Foglio

39

Mappale

66

Tipo oggetto

stalla/fienile

Uso

utilizzato

Interesse

Tipologico

Trasformazioni ammesse

Costruzione di pregio storico-culturale e testimoniale

Strutture di copertura

elementi lignei

Manto di copertura

Stato di conservazione

buono

Elementi architettonici di interesse

Tutela ministeriale

Nessuno

RILIEVO FOTOGRAFICO



SCHEDA DEL FABBRICATO:

Identificativo

F39-B-8

Foglio

39

Mappale

89

Tipo oggetto

abitazione

Uso

utilizzato

Interesse

Ambientale

Trasformazioni ammesse

Costruzione di pregio storico-culturale e testimoniale

Strutture di copertura

latero-cemento

Manto di copertura

Stato di conservazione

buono

Elementi architettonici di interesse

Tutela ministeriale

Nessuno

RILIEVO FOTOGRAFICO



SCHEDA DEL FABBRICATO:

Identificativo

F39-B-9

Foglio

39

Mappale

83

Tipo oggetto

basso servizio

Uso

utilizzato

Interesse

Ambientale

Trasformazioni ammesse

Costruzione di pregio storico-culturale e testimoniale

Strutture di copertura

elementi lignei

Manto di copertura

Stato di conservazione

buono

Elementi architettonici di interesse

Tutela ministeriale

Nessuno

RILIEVO FOTOGRAFICO



SCHEDA DEL FABBRICATO:

Identificativo

F39-B-11

Foglio

39

Mappale

61

Tipo oggetto

abitazione/stalla/fienile

Uso

non utilizzato

Interesse

Tipologico

Trasformazioni ammesse

Costruzione di pregio storico-culturale e testimoniale

Strutture di copertura

elementi lignei

Manto di copertura

Stato di conservazione

mediocre

Elementi architettonici di interesse

Tutela ministeriale

Nessuno

RILIEVO FOTOGRAFICO



SCHEDA DEL FABBRICATO:

Identificativo

F39-B-12

Foglio

39

Mappale

59

Tipo oggetto

abitazione

Uso

utilizzato

Interesse

Ambientale

Trasformazioni ammesse

Costruzione di pregio storico-culturale e testimoniale

Strutture di copertura

elementi lignei

Manto di copertura

Stato di conservazione

buono

Elementi architettonici di interesse

Tutela ministeriale

Nessuno

RILIEVO FOTOGRAFICO



SCHEDA DEL FABBRICATO:

Identificativo

F39-B-16

Foglio

39

Mappale

68

Tipo oggetto

abitazione

Uso

utilizzato

Interesse

Ambientale

Trasformazioni ammesse

Costruzione di pregio storico-culturale e testimoniale

Strutture di copertura

latero-cemento

Manto di copertura

Stato di conservazione

buono

Elementi architettonici di interesse

Tutela ministeriale

Nessuno

RILIEVO FOTOGRAFICO



SCHEDA DEL FABBRICATO:

Identificativo

F39-B-17

Foglio

39

Mappale

563

Tipo oggetto

ricovero per attrezzi

Uso

utilizzato

Interesse

Ambientale

Trasformazioni ammesse

Costruzione di pregio storico-culturale e testimoniale

Strutture di copertura

elementi lignei

Manto di copertura

Stato di conservazione

buono

Elementi architettonici di interesse

Tutela ministeriale

Nessuno

RILIEVO FOTOGRAFICO



SCHEDA DEL FABBRICATO:

Identificativo

F39-D-1

Foglio

39

Mappale

581

Tipo oggetto

ricovero per attrezzi

Uso

utilizzato

Interesse

Ambientale

Trasformazioni ammesse

Costruzione di pregio storico-culturale e testimoniale

Strutture di copertura

latero-cemento

Manto di copertura

Stato di conservazione

mediocre

Elementi architettonici di interesse

Tutela ministeriale

Nessuno

RILIEVO FOTOGRAFICO



SCHEMA DEL FABBRICATO:*Identificativo*

F39-D-2

Foglio

39

Mappale

131

Tipo oggetto

basso servizio

Uso

non utilizzato

Interesse

Ambientale

Trasformazioni ammesse

Costruzione di pregio soggetta a ripristino

Strutture di copertura

elementi lignei

*Manto di copertura**Stato di conservazione*

rudere

*Elementi architettonici di interesse**Tutela ministeriale*

Nessuno

RILIEVO FOTOGRAFICO

SCHEDA DEL FABBRICATO:

Identificativo

F39-D-3

Foglio

39

Mappale

129

Tipo oggetto

abitazione

Uso

non utilizzato

Interesse

Tipologico

Trasformazioni ammesse

Costruzione di pregio soggetta a ripristino

Strutture di copertura

Manto di copertura

Stato di conservazione

rudere

Elementi architettonici di interesse

Tutela ministeriale

Nessuno

RILIEVO FOTOGRAFICO



SCHEDA DEL FABBRICATO:

Identificativo

F39-E-1

Foglio

39

Mappale

559

Tipo oggetto

fienile

Uso

utilizzato

Interesse

Ambientale

Trasformazioni ammesse

Costruzione di pregio soggetta a ripristino

Strutture di copertura

elementi lignei

Manto di copertura

Stato di conservazione

pessimo

Elementi architettonici di interesse

Tutela ministeriale

Nessuno

RILIEVO FOTOGRAFICO



SCHEDA DEL FABBRICATO:

Identificativo

F39-E-3

Foglio

39

Mappale

196

Tipo oggetto

basso servizio

Uso

utilizzato

Interesse

Ambientale

Trasformazioni ammesse

Costruzione di pregio storico-culturale e testimoniale

Strutture di copertura

latero-cemento

Manto di copertura

Stato di conservazione

mediocre

Elementi architettonici di interesse

Tutela ministeriale

Nessuno

RILIEVO FOTOGRAFICO



SCHEDA DEL FABBRICATO:

Identificativo

F39-E-6

Foglio

39

Mappale

155

Tipo oggetto

stalla/fienile

Uso

non utilizzato

Interesse

Tipologico

Trasformazioni ammesse

Costruzione di pregio soggetta a ripristino

Strutture di copertura

elementi lignei

Manto di copertura

Stato di conservazione

pessimo

Elementi architettonici di interesse

Tutela ministeriale

Nessuno

RILIEVO FOTOGRAFICO



SCHEDA DEL FABBRICATO:

Identificativo

F39-E-8

Foglio

39

Mappale

558

Tipo oggetto

abitazione

Uso

utilizzato

Interesse

Tipologico

Trasformazioni ammesse

Costruzione di pregio storico-culturale e testimoniale

Strutture di copertura

elementi lignei

Manto di copertura

Stato di conservazione

mediocre

Elementi architettonici di interesse

Tutela ministeriale

Nessuno

RILIEVO FOTOGRAFICO



SCHEDA DEL FABBRICATO:

Identificativo

F39-E-9

Foglio

39

Mappale

149

Tipo oggetto

abitazione rurale

Uso

utilizzato

Interesse

Ambientale

Trasformazioni ammesse

Costruzione di pregio storico-culturale e testimoniale

Strutture di copertura

latero-cemento

Manto di copertura

Stato di conservazione

mediocre

Elementi architettonici di interesse

Tutela ministeriale

Nessuno

RILIEVO FOTOGRAFICO



SCHEDA DEL FABBRICATO:*Identificativo*

F39-E-10

Foglio

39

Mappale

164

Tipo oggetto

fienile

Uso

utilizzato

Interesse

Tipologico

Trasformazioni ammesse

Costruzione di pregio storico-culturale e testimoniale

Strutture di copertura

elementi lignei

*Manto di copertura**Stato di conservazione*

mediocre

*Elementi architettonici di interesse**Tutela ministeriale*

Nessuno

RILIEVO FOTOGRAFICO

SCHEMA DEL FABBRICATO:

Identificativo

F39-F-6

Foglio

39

Mappale

274

Tipo oggetto

abitazione

Uso

utilizzato

Interesse

Ambientale

Trasformazioni ammesse

Costruzione di pregio storico-culturale e testimoniale

Strutture di copertura

elementi lignei

Manto di copertura

Stato di conservazione

buono

Elementi architettonici di interesse

Tutela ministeriale

Nessuno

RILIEVO FOTOGRAFICO



SCHEDA DEL FABBRICATO:

Identificativo

F39-F-10

Foglio

39

Mappale

221

Tipo oggetto

villa/casa padronale

Uso

utilizzato

Interesse

Tipologico

Trasformazioni ammesse

Costruzione di pregio storico-culturale e testimoniale

Strutture di copertura

elementi lignei

Manto di copertura

Stato di conservazione

buono

Elementi architettonici di interesse

Tutela ministeriale

Nessuno

RILIEVO FOTOGRAFICO



SCHEDA DEL FABBRICATO:**Identificativo**

F39-G-1

Foglio

39

Mappale

281

Tipo oggetto

abitazione

Uso

non utilizzato

Interesse

Ambientale

Trasformazioni ammesse

Costruzione di pregio storico-culturale e testimoniale

Strutture di copertura

elementi lignei

Manto di copertura**Stato di conservazione**

mediocre

Elementi architettonici di interesse**Tutela ministeriale**

Nessuno

RILIEVO FOTOGRAFICO

SCHEDA DEL FABBRICATO:

Identificativo

F39-H-1

Foglio

39

Mappale

292

Tipo oggetto

basso servizio

Uso

non utilizzato

Interesse

Tipologico

Trasformazioni ammesse

Costruzione di pregio soggetta a ripristino

Strutture di copertura

elementi lignei

Manto di copertura

Stato di conservazione

pessimo

Elementi architettonici di interesse

Tutela ministeriale

Nessuno

RILIEVO FOTOGRAFICO



SCHEDA DEL FABBRICATO:

Identificativo

F39-H-2

Foglio

39

Mappale

293

Tipo oggetto

stalla/fienile

Uso

non utilizzato

Interesse

Tipologico

Trasformazioni ammesse

Costruzione di pregio soggetta a ripristino

Strutture di copertura

elementi lignei

Manto di copertura

Stato di conservazione

pessimo

Elementi architettonici di interesse

Tutela ministeriale

Nessuno

RILIEVO FOTOGRAFICO



SCHEDA DEL FABBRICATO:

Identificativo

F39-H-2

Foglio

39

Mappale

293

Tipo oggetto

stalla/fienile

Uso

non utilizzato

Interesse

Tipologico

Trasformazioni ammesse

Costruzione di pregio soggetta a ripristino

Strutture di copertura

elementi lignei

Manto di copertura

Stato di conservazione

pessimo

Elementi architettonici di interesse

Tutela ministeriale

Nessuno

RILIEVO FOTOGRAFICO



SCHEDA DEL FABBRICATO:

Identificativo

F39-M-6

Foglio

39

Mappale

474

Tipo oggetto

stalla/fienile

Uso

utilizzato

Interesse

Tipologico

Trasformazioni ammesse

Costruzione di pregio storico-culturale e testimoniale

Strutture di copertura

elementi lignei

Manto di copertura

Stato di conservazione

buono

Elementi architettonici di interesse

Tutela ministeriale

Nessuno

RILIEVO FOTOGRAFICO



SCHEDA DEL FABBRICATO:

Identificativo

F39-M-9

Foglio

39

Mappale

479

Tipo oggetto

abitazione

Uso

utilizzato

Interesse

Storico Artistico

Trasformazioni ammesse

Costruzione di interesse storico-architettonico

Strutture di copertura

elementi lignei

Manto di copertura

Stato di conservazione

mediocre

Elementi architettonici di interesse

Tutela ministeriale

Nessuno

RILIEVO FOTOGRAFICO



SCHEDA DEL FABBRICATO:

Identificativo

F39-O-4

Foglio

39

Mappale

401

Tipo oggetto

abitazione

Uso

utilizzato

Interesse

Ambientale

Trasformazioni ammesse

Costruzione di pregio storico-culturale e testimoniale

Strutture di copertura

latero-cemento

Manto di copertura

Stato di conservazione

mediocre

Elementi architettonici di interesse

Tutela ministeriale

Nessuno

RILIEVO FOTOGRAFICO



SCHEDA DEL FABBRICATO:

Identificativo

F40-A-4

Foglio

40

Mappale

308

Tipo oggetto

stalla/fienile

Uso

utilizzato

Interesse

Tipologico

Trasformazioni ammesse

Costruzione di pregio storico-culturale e testimoniale

Strutture di copertura

elementi lignei

Manto di copertura

Stato di conservazione

mediocre

Elementi architettonici di interesse

Tutela ministeriale

Nessuno

RILIEVO FOTOGRAFICO



SCHEDA DEL FABBRICATO:

Identificativo

F40-A-7

Foglio

40

Mappale

35

Tipo oggetto

abitazione rurale

Uso

utilizzato

Interesse

Tipologico

Trasformazioni ammesse

Costruzione di pregio storico-culturale e testimoniale

Strutture di copertura

latero-cemento

Manto di copertura

Stato di conservazione

buono

Elementi architettonici di interesse

Tutela ministeriale

Nessuno

RILIEVO FOTOGRAFICO



SCHEDA DEL FABBRICATO:

Identificativo

F40-A-8

Foglio

40

Mappale

34

Tipo oggetto

basso servizio

Uso

utilizzato

Interesse

Ambientale

Trasformazioni ammesse

Costruzione di pregio storico-culturale e testimoniale

Strutture di copertura

elementi lignei

Manto di copertura

Stato di conservazione

mediocre

Elementi architettonici di interesse

Tutela ministeriale

Nessuno

RILIEVO FOTOGRAFICO



SCHEDA DEL FABBRICATO:

Identificativo

F40-C-1

Foglio

40

Mappale

104

Tipo oggetto

basso servizio

Uso

non utilizzato

Interesse

Tipologico

Trasformazioni ammesse

Costruzione di pregio soggetta a ripristino

Strutture di copertura

elementi lignei

Manto di copertura

Stato di conservazione

pessimo

Elementi architettonici di interesse

Tutela ministeriale

Nessuno

RILIEVO FOTOGRAFICO



SCHEDA DEL FABBRICATO:

Identificativo

F40-C-2

Foglio

40

Mappale

110

Tipo oggetto

abitazione/stalla/fienile

Uso

utilizzato

Interesse

Tipologico

Trasformazioni ammesse

Costruzione di pregio storico-culturale e testimoniale

Strutture di copertura

latero-cemento

Manto di copertura

Stato di conservazione

mediocre

Elementi architettonici di interesse

Tutela ministeriale

Nessuno

RILIEVO FOTOGRAFICO



SCHEDA DEL FABBRICATO:

Identificativo

F40-C-3

Foglio

40

Mappale

111

Tipo oggetto

basso servizio

Uso

non utilizzato

Interesse

Ambientale

Trasformazioni ammesse

Costruzione di pregio soggetta a ripristino

Strutture di copertura

elementi lignei

Manto di copertura

Stato di conservazione

pessimo

Elementi architettonici di interesse

Tutela ministeriale

Nessuno

RILIEVO FOTOGRAFICO



SCHEDA DEL FABBRICATO:

Identificativo

F40-C-4

Foglio

40

Mappale

114

Tipo oggetto

stalla/fienile

Uso

non utilizzato

Interesse

Ambientale

Trasformazioni ammesse

Costruzione di pregio storico-culturale e testimoniale

Strutture di copertura

elementi lignei

Manto di copertura

Stato di conservazione

mediocre

Elementi architettonici di interesse

Tutela ministeriale

Nessuno

RILIEVO FOTOGRAFICO



SCHEDA DEL FABBRICATO:

Identificativo

F40-C-5

Foglio

40

Mappale

101

Tipo oggetto

basso servizio

Uso

non utilizzato

Interesse

Tipologico

Trasformazioni ammesse

Costruzione di pregio soggetta a ripristino

Strutture di copertura

elementi lignei

Manto di copertura

Stato di conservazione

pessimo

Elementi architettonici di interesse

Tutela ministeriale

Nessuno

RILIEVO FOTOGRAFICO



SCHEDA DEL FABBRICATO:

Identificativo

F40-C-7

Foglio

40

Mappale

97

Tipo oggetto

basso servizio

Uso

non utilizzato

Interesse

Tipologico

Trasformazioni ammesse

Costruzione di pregio soggetta a ripristino

Strutture di copertura

elementi lignei

Manto di copertura

Stato di conservazione

pessimo

Elementi architettonici di interesse

Tutela ministeriale

Nessuno

RILIEVO FOTOGRAFICO



SCHEDA DEL FABBRICATO:

Identificativo

F40-C-8

Foglio

40

Mappale

96

Tipo oggetto

abitazione

Uso

utilizzato

Interesse

Tipologico

Trasformazioni ammesse

Costruzione di pregio storico-culturale e testimoniale

Strutture di copertura

elementi lignei

Manto di copertura

Stato di conservazione

mediocre

Elementi architettonici di interesse

Tutela ministeriale

Nessuno

RILIEVO FOTOGRAFICO



SCHEDA DEL FABBRICATO:

Identificativo

F40-D-1

Foglio

40

Mappale

159

Tipo oggetto

basso servizio

Uso

utilizzato

Interesse

Ambientale

Trasformazioni ammesse

Costruzione di pregio storico-culturale e testimoniale

Strutture di copertura

elementi lignei

Manto di copertura

Stato di conservazione

buono

Elementi architettonici di interesse

Tutela ministeriale

Nessuno

RILIEVO FOTOGRAFICO



SCHEDA DEL FABBRICATO:

Identificativo

F40-D-3

Foglio

40

Mappale

155

Tipo oggetto

stalla/fienile

Uso

utilizzato

Interesse

Ambientale

Trasformazioni ammesse

Costruzione di pregio storico-culturale e testimoniale

Strutture di copertura

elementi lignei

Manto di copertura

Stato di conservazione

mediocre

Elementi architettonici di interesse

Tutela ministeriale

Nessuno

RILIEVO FOTOGRAFICO



SCHEDA DEL FABBRICATO:

Identificativo

F40-D-5

Foglio

40

Mappale

304

Tipo oggetto

basso servizio

Uso

utilizzato

Interesse

Ambientale

Trasformazioni ammesse

Costruzione di pregio storico-culturale e testimoniale

Strutture di copertura

elementi lignei

Manto di copertura

Stato di conservazione

buono

Elementi architettonici di interesse

Tutela ministeriale

Nessuno

RILIEVO FOTOGRAFICO



SCHEDA DEL FABBRICATO:

Identificativo

F40-D-10

Foglio

40

Mappale

134

Tipo oggetto

basso servizio

Uso

non utilizzato

Interesse

Ambientale

Trasformazioni ammesse

Costruzione di pregio soggetta a ripristino

Strutture di copertura

Manto di copertura

Stato di conservazione

rudere

Elementi architettonici di interesse

Tutela ministeriale

Nessuno

RILIEVO FOTOGRAFICO



SCHEMA DEL FABBRICATO:

Identificativo

F40-D-12

Foglio

40

Mappale

192

Tipo oggetto

metato

Uso

non utilizzato

Interesse

Tipologico

Trasformazioni ammesse

Costruzione di pregio storico-culturale e testimoniale

Strutture di copertura

elementi lignei

Manto di copertura

Stato di conservazione

mediocre

Elementi architettonici di interesse

Tutela ministeriale

Nessuno

RILIEVO FOTOGRAFICO



SCHEDA DEL FABBRICATO:*Identificativo*

F41-A-2

Foglio

41

Mappale

150

Tipo oggetto

metato

Uso

non utilizzato

Interesse

Ambientale

Trasformazioni ammesse

Costruzione di pregio soggetta a ripristino

*Strutture di copertura**Manto di copertura**Stato di conservazione*

pessimo

*Elementi architettonici di interesse**Tutela ministeriale*

Nessuno

RILIEVO FOTOGRAFICO

SCHEDA DEL FABBRICATO:**Identificativo**

F41-B-1

Foglio

41

Mappale

519

Tipo oggetto

abitazione

Uso

non utilizzato

Interesse

Tipologico

Trasformazioni ammesse

Costruzione di pregio storico-culturale e testimoniale

Strutture di copertura

elementi lignei

Manto di copertura**Stato di conservazione**

mediocre

Elementi architettonici di interesse**Tutela ministeriale**

Nessuno

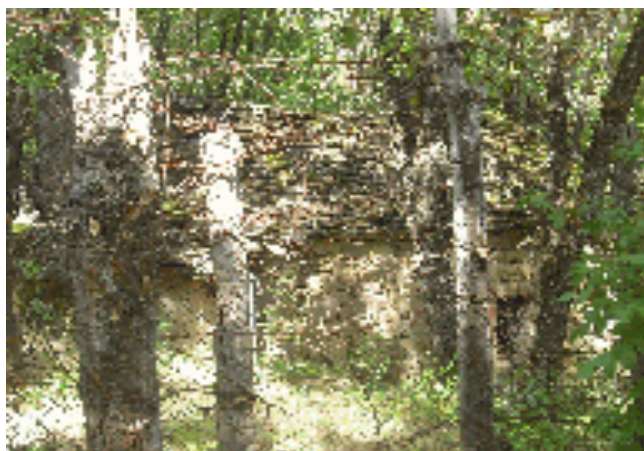
RILIEVO FOTOGRAFICO

SCHEDA DEL FABBRICATO:**Identificativo**

F41-E-2

Foglio

41

Mappale

108

Tipo oggetto

abitazione/stalla/fienile

Uso

non utilizzato

Interesse

Tipologico

Trasformazioni ammesse

Costruzione di pregio soggetta a ripristino

Strutture di copertura

elementi lignei

Manto di copertura**Stato di conservazione**

pessimo

Elementi architettonici di interesse**Tutela ministeriale**

Nessuno

RILIEVO FOTOGRAFICO

SCHEDA DEL FABBRICATO:

Identificativo

F41-E-6

Foglio

41

Mappale

513

Tipo oggetto

abitazione

Uso

utilizzato

Interesse

Tipologico

Trasformazioni ammesse

Costruzione di pregio storico-culturale e testimoniale

Strutture di copertura

elementi lignei

Manto di copertura

Stato di conservazione

buono

Elementi architettonici di interesse

Tutela ministeriale

Nessuno

RILIEVO FOTOGRAFICO

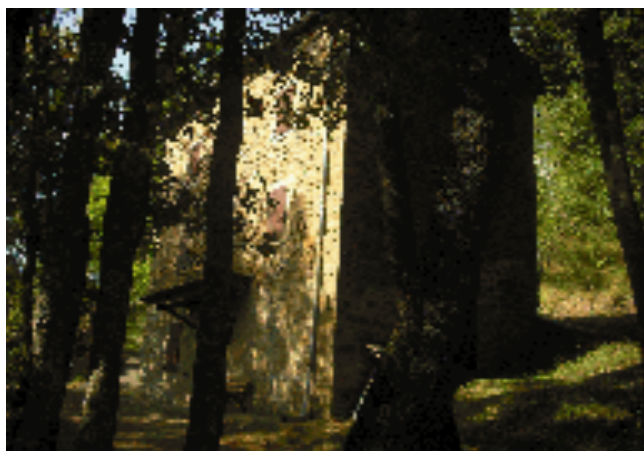

SCHEMA DEL FABBRICATO:

Identificativo

F41-E-9

Foglio

41

Mappale

110

Tipo oggetto

oratorio/cappella

Uso

utilizzato

Interesse

Storico Artistico

Trasformazioni ammesse

Costruzione di interesse storico-architettonico

Strutture di copertura

latero-cemento

Manto di copertura

Stato di conservazione

buono

Elementi architettonici di interesse

Tutela ministeriale

Nessuno

RILIEVO FOTOGRAFICO



SCHEDA DEL FABBRICATO:

Identificativo

F41-F-1

Foglio

41

Mappale

516

Tipo oggetto

stalla/fienile

Uso

utilizzato

Interesse

Tipologico

Trasformazioni ammesse

Costruzione di pregio storico-culturale e testimoniale

Strutture di copertura

elementi lignei

Manto di copertura

Stato di conservazione

mediocre

Elementi architettonici di interesse

Tutela ministeriale

Nessuno

RILIEVO FOTOGRAFICO



SCHEDA DEL FABBRICATO:

Identificativo

F41-F-2

Foglio

41

Mappale

220

Tipo oggetto

stalla/fienile

Uso

utilizzato

Interesse

Tipologico

Trasformazioni ammesse

Costruzione di pregio storico-culturale e testimoniale

Strutture di copertura

elementi lignei

Manto di copertura

Stato di conservazione

mediocre

Elementi architettonici di interesse

Tutela ministeriale

Nessuno

RILIEVO FOTOGRAFICO



SCHEDA DEL FABBRICATO:

Identificativo

F41-F-3

Foglio

41

Mappale

515

Tipo oggetto

abitazione

Uso

utilizzato

Interesse

Ambientale

Trasformazioni ammesse

Costruzione di pregio storico-culturale e testimoniale

Strutture di copertura

latero-cemento

Manto di copertura

Stato di conservazione

mediocre

Elementi architettonici di interesse

Tutela ministeriale

Nessuno

RILIEVO FOTOGRAFICO



SCHEDA DEL FABBRICATO:

Identificativo

F41-G-1

Foglio

41

Mappale

288

Tipo oggetto

abitazione rurale

Uso

non utilizzato

Interesse

Tipologico

Trasformazioni ammesse

Costruzione di pregio storico-culturale e testimoniale

Strutture di copertura

elementi lignei

Manto di copertura

Stato di conservazione

mediocre

Elementi architettonici di interesse

Tutela ministeriale

Nessuno

RILIEVO FOTOGRAFICO



SCHEDA DEL FABBRICATO:**Identificativo**

F41-G-2

Foglio

41

Mappale

290

Tipo oggetto

abitazione/stalla/fienile

Uso

non utilizzato

Interesse

Tipologico

Trasformazioni ammesse

Costruzione di pregio storico-culturale e testimoniale

Strutture di copertura

elementi lignei

Manto di copertura**Stato di conservazione**

mediocre

Elementi architettonici di interesse**Tutela ministeriale**

Nessuno

RILIEVO FOTOGRAFICO

SCHEDA DEL FABBRICATO:

Identificativo

F41-G-3

Foglio

41

Mappale

247

Tipo oggetto

stalla/fienile

Uso

utilizzato

Interesse

Ambientale

Trasformazioni ammesse

Costruzione di pregio storico-culturale e testimoniale

Strutture di copertura

latero-cemento

Manto di copertura

Stato di conservazione

mediocre

Elementi architettonici di interesse

Tutela ministeriale

Nessuno

RILIEVO FOTOGRAFICO



SCHEDA DEL FABBRICATO:

Identificativo

F41-G-4

Foglio

41

Mappale

247

Tipo oggetto

basso servizio

Uso

utilizzato

Interesse

Tipologico

Trasformazioni ammesse

Costruzione di pregio storico-culturale e testimoniale

Strutture di copertura

elementi lignei

Manto di copertura

Stato di conservazione

mediocre

Elementi architettonici di interesse

Tutela ministeriale

Nessuno

RILIEVO FOTOGRAFICO



SCHEDA DEL FABBRICATO:

Identificativo

F41-G-5

Foglio

41

Mappale

522

Tipo oggetto

stalla/fienile

Uso

utilizzato

Interesse

Tipologico

Trasformazioni ammesse

Costruzione di pregio storico-culturale e testimoniale

Strutture di copertura

elementi lignei

Manto di copertura

Stato di conservazione

mediocre

Elementi architettonici di interesse

Tutela ministeriale

Nessuno

RILIEVO FOTOGRAFICO



SCHEDA DEL FABBRICATO:

Identificativo

F41-G-11

Foglio

41

Mappale

230

Tipo oggetto

basso servizio

Uso

utilizzato

Interesse

Tipologico

Trasformazioni ammesse

Costruzione di pregio storico-culturale e testimoniale

Strutture di copertura

elementi lignei

Manto di copertura

Stato di conservazione

mediocre

Elementi architettonici di interesse

Tutela ministeriale

Nessuno

RILIEVO FOTOGRAFICO



SCHEMA DEL FABBRICATO:*Identificativo*

F41-G-12

Foglio

41

Mappale

267

Tipo oggetto

stalla/fienile

Uso

non utilizzato

Interesse

Tipologico

Trasformazioni ammesse

Costruzione di pregio soggetta a ripristino

Strutture di copertura

elementi lignei

*Manto di copertura**Stato di conservazione*

pessimo

*Elementi architettonici di interesse**Tutela ministeriale*

Nessuno

RILIEVO FOTOGRAFICO

SCHEDA DEL FABBRICATO:

Identificativo

F41-G-13

Foglio

41

Mappale

293

Tipo oggetto

abitazione rurale

Uso

non utilizzato

Interesse

Tipologico

Trasformazioni ammesse

Costruzione di pregio soggetta a ripristino

Strutture di copertura

elementi lignei

Manto di copertura

Stato di conservazione

pessimo

Elementi architettonici di interesse

Tutela ministeriale

Nessuno

RILIEVO FOTOGRAFICO



SCHEDA DEL FABBRICATO:*Identificativo*

F41-G-14

Foglio

41

Mappale

250

Tipo oggetto

abitazione

Uso

utilizzato

Interesse

Tipologico

Trasformazioni ammesse

Costruzione di pregio storico-culturale e testimoniale

Strutture di copertura

latero-cemento

*Manto di copertura**Stato di conservazione*

mediocre

*Elementi architettonici di interesse**Tutela ministeriale*

Nessuno

RILIEVO FOTOGRAFICO

SCHEDA DEL FABBRICATO:

Identificativo

F41-G-15

Foglio

41

Mappale

268

Tipo oggetto

abitazione rurale

Uso

non utilizzato

Interesse

Tipologico

Trasformazioni ammesse

Costruzione di pregio soggetta a ripristino

Strutture di copertura

elementi lignei

Manto di copertura

Stato di conservazione

pessimo

Elementi architettonici di interesse

Tutela ministeriale

Nessuno

RILIEVO FOTOGRAFICO



SCHEDA DEL FABBRICATO:

Identificativo

F41-G-17

Foglio

41

Mappale

291

Tipo oggetto

stalla/fienile

Uso

non utilizzato

Interesse

Ambientale

Trasformazioni ammesse

Costruzione di pregio soggetta a ripristino

Strutture di copertura

elementi lignei

Manto di copertura

Stato di conservazione

rudere

Elementi architettonici di interesse

Tutela ministeriale

Nessuno

RILIEVO FOTOGRAFICO



SCHEMA DEL FABBRICATO:

Identificativo

F41-G-18

Foglio

41

Mappale

231

Tipo oggetto

stalla/fienile

Uso

non utilizzato

Interesse

Tipologico

Trasformazioni ammesse

Costruzione di pregio storico-culturale e testimoniale

Strutture di copertura

elementi lignei

Manto di copertura

Stato di conservazione

mediocre

Elementi architettonici di interesse

Tutela ministeriale

Nessuno

RILIEVO FOTOGRAFICO



SCHEDA DEL FABBRICATO:

Identificativo

F41-G-19

Foglio

41

Mappale

236

Tipo oggetto

abitazione rurale

Uso

utilizzato

Interesse

Tipologico

Trasformazioni ammesse

Costruzione di pregio storico-culturale e testimoniale

Strutture di copertura

elementi lignei

Manto di copertura

Stato di conservazione

mediocre

Elementi architettonici di interesse

Tutela ministeriale

Nessuno

RILIEVO FOTOGRAFICO



SCHEMA DEL FABBRICATO:

Identificativo

F41-G-20

Foglio

41

Mappale

238

Tipo oggetto

abitazione/stalla/fienile

Uso

utilizzato

Interesse

Tipologico

Trasformazioni ammesse

Costruzione di pregio storico-culturale e testimoniale

Strutture di copertura

elementi lignei

Manto di copertura

Stato di conservazione

mediocre

Elementi architettonici di interesse

Tutela ministeriale

Nessuno

RILIEVO FOTOGRAFICO



SCHEDA DEL FABBRICATO:

Identificativo

F41-G-21

Foglio

41

Mappale

272

Tipo oggetto

abitazione

Uso

non utilizzato

Interesse

Tipologico

Trasformazioni ammesse

Costruzione di pregio soggetta a ripristino

Strutture di copertura

elementi lignei

Manto di copertura

Stato di conservazione

pessimo

Elementi architettonici di interesse

Tutela ministeriale

Nessuno

RILIEVO FOTOGRAFICO



SCHEDA DEL FABBRICATO:

Identificativo

F41-G-22

Foglio

41

Mappale

522

Tipo oggetto

abitazione

Uso

utilizzato

Interesse

Tipologico

Trasformazioni ammesse

Costruzione di pregio storico-culturale e testimoniale

Strutture di copertura

latero-cemento

Manto di copertura

Stato di conservazione

mediocre

Elementi architettonici di interesse

Tutela ministeriale

Nessuno

RILIEVO FOTOGRAFICO



SCHEDA DEL FABBRICATO:

Identificativo

F41-G-22

Foglio

41

Mappale

522

Tipo oggetto

abitazione

Uso

utilizzato

Interesse

Tipologico

Trasformazioni ammesse

Costruzione di pregio storico-culturale e testimoniale

Strutture di copertura

latero-cemento

Manto di copertura

Stato di conservazione

mediocre

Elementi architettonici di interesse

Tutela ministeriale

Nessuno

RILIEVO FOTOGRAFICO



SCHEDA DEL FABBRICATO:

Identificativo

F41-G-25

Foglio

41

Mappale

230

Tipo oggetto

pollaio

Uso

utilizzato

Interesse

Tipologico

Trasformazioni ammesse

Costruzione di pregio storico-culturale e testimoniale

Strutture di copertura

elementi lignei

Manto di copertura

Stato di conservazione

mediocre

Elementi architettonici di interesse

Tutela ministeriale

Nessuno

RILIEVO FOTOGRAFICO



SCHEDA DEL FABBRICATO:**Identificativo**

F41-L-5

Foglio

41

Mappale

453

Tipo oggetto

basso servizio

Uso

utilizzato

Interesse

Ambientale

Trasformazioni ammesse

Costruzione di pregio storico-culturale e testimoniale

Strutture di copertura

elementi lignei

Manto di copertura**Stato di conservazione**

mediocre

Elementi architettonici di interesse**Tutela ministeriale**

Nessuno

RILIEVO FOTOGRAFICO

SCHEDA DEL FABBRICATO:

Identificativo

F41-M-2

Foglio

41

Mappale

511

Tipo oggetto

oratorio/cappella

Uso

utilizzato

Interesse

Storico Artistico

Trasformazioni ammesse

Costruzione di eminente interesse storico-architettonico

Strutture di copertura

latero-cemento

Manto di copertura

Stato di conservazione

mediocre

Elementi architettonici di interesse

Tutela ministeriale

Nessuno

RILIEVO FOTOGRAFICO



SCHEMA DEL FABBRICATO:**Identificativo**

F41-M-3

Foglio

41

Mappale

426

Tipo oggetto

metato

Uso

non utilizzato

Interesse

Tipologico

Trasformazioni ammesse

Costruzione di pregio soggetta a ripristino

Strutture di copertura**Manto di copertura****Stato di conservazione**

rudere

Elementi architettonici di interesse**Tutela ministeriale**

Nessuno

RILIEVO FOTOGRAFICO

SCHEDA DEL FABBRICATO:

Identificativo

F41-M-4

Foglio

41

Mappale

520

Tipo oggetto

stalla/fienile

Uso

utilizzato

Interesse

Ambientale

Trasformazioni ammesse

Costruzione di pregio storico-culturale e testimoniale

Strutture di copertura

elementi lignei

Manto di copertura

Stato di conservazione

mediocre

Elementi architettonici di interesse

Tutela ministeriale

Nessuno

RILIEVO FOTOGRAFICO



SCHEDA DEL FABBRICATO:

Identificativo

F41-M-5

Foglio

41

Mappale

521

Tipo oggetto

basso servizio

Uso

non utilizzato

Interesse

Ambientale

Trasformazioni ammesse

Costruzione di pregio soggetta a ripristino

Strutture di copertura

elementi lignei

Manto di copertura

Stato di conservazione

pessimo

Elementi architettonici di interesse

Tutela ministeriale

Nessuno

RILIEVO FOTOGRAFICO



SCHEDA DEL FABBRICATO:

Identificativo

F41-M-6

Foglio

41

Mappale

468

Tipo oggetto

abitazione/stalla/fienile

Uso

utilizzato

Interesse

Tipologico

Trasformazioni ammesse

Costruzione di pregio soggetta a ripristino

Strutture di copertura

elementi lignei

Manto di copertura

Stato di conservazione

pessimo

Elementi architettonici di interesse

Tutela ministeriale

Nessuno

RILIEVO FOTOGRAFICO



SCHEDA DEL FABBRICATO:

Identificativo

F41-M-6

Foglio

41

Mappale

468

Tipo oggetto

abitazione/stalla/fienile

Uso

utilizzato

Interesse

Tipologico

Trasformazioni ammesse

Costruzione di pregio soggetta a ripristino

Strutture di copertura

elementi lignei

Manto di copertura

Stato di conservazione

pessimo

Elementi architettonici di interesse

Tutela ministeriale

Nessuno

RILIEVO FOTOGRAFICO



SCHEDA DEL FABBRICATO:

Identificativo

F41-M-6

Foglio

41

Mappale

468

Tipo oggetto

abitazione/stalla/fienile

Uso

utilizzato

Interesse

Tipologico

Trasformazioni ammesse

Costruzione di pregio soggetta a ripristino

Strutture di copertura

elementi lignei

Manto di copertura

Stato di conservazione

pessimo

Elementi architettonici di interesse

Tutela ministeriale

Nessuno

RILIEVO FOTOGRAFICO



SCHEDA DEL FABBRICATO:

Identificativo

F41-M-7

Foglio

41

Mappale

521

Tipo oggetto

stalla/fienile

Uso

non utilizzato

Interesse

Tipologico

Trasformazioni ammesse

Costruzione di pregio soggetta a ripristino

Strutture di copertura

elementi lignei

Manto di copertura

Stato di conservazione

pessimo

Elementi architettonici di interesse

Tutela ministeriale

Nessuno

RILIEVO FOTOGRAFICO



SCHEDA DEL FABBRICATO:

Identificativo

F41-M-8

Foglio

41

Mappale

490

Tipo oggetto

stalla/fienile

Uso

utilizzato

Interesse

Tipologico

Trasformazioni ammesse

Costruzione di pregio soggetta a ripristino

Strutture di copertura

elementi lignei

Manto di copertura

Stato di conservazione

pessimo

Elementi architettonici di interesse

Tutela ministeriale

Nessuno

RILIEVO FOTOGRAFICO



SCHEDA DEL FABBRICATO:

Identificativo

F41-M-8

Foglio

41

Mappale

490

Tipo oggetto

stalla/fienile

Uso

utilizzato

Interesse

Tipologico

Trasformazioni ammesse

Costruzione di pregio soggetta a ripristino

Strutture di copertura

elementi lignei

Manto di copertura

Stato di conservazione

pessimo

Elementi architettonici di interesse

Tutela ministeriale

Nessuno

RILIEVO FOTOGRAFICO



SCHEDA DEL FABBRICATO:

Identificativo

F41-M-9

Foglio

41

Mappale

464

Tipo oggetto

stalla/fienile

Uso

non utilizzato

Interesse

Tipologico

Trasformazioni ammesse

Costruzione di pregio storico-culturale e testimoniale

Strutture di copertura

elementi lignei

Manto di copertura

Stato di conservazione

mediocre

Elementi architettonici di interesse

Tutela ministeriale

Nessuno

RILIEVO FOTOGRAFICO



SCHEDA DEL FABBRICATO:

Identificativo

F42-C-1

Foglio

42

Mappale

745

Tipo oggetto

abitazione rurale

Uso

utilizzato

Interesse

Ambientale

Trasformazioni ammesse

Costruzione di pregio storico-culturale e testimoniale

Strutture di copertura

latero-cemento

Manto di copertura

Stato di conservazione

buono

Elementi architettonici di interesse

Tutela ministeriale

Nessuno

RILIEVO FOTOGRAFICO



SCHEDA DEL FABBRICATO:

Identificativo

F42-C-3

Foglio

42

Mappale

89

Tipo oggetto

basso servizio

Uso

utilizzato

Interesse

Ambientale

Trasformazioni ammesse

Costruzione di pregio storico-culturale e testimoniale

Strutture di copertura

latero-cemento

Manto di copertura

Stato di conservazione

mediocre

Elementi architettonici di interesse

Tutela ministeriale

Nessuno

RILIEVO FOTOGRAFICO



SCHEDA DEL FABBRICATO:

Identificativo

F42-E-2

Foglio

42

Mappale

92

Tipo oggetto

stalla/fienile

Uso

utilizzato

Interesse

Tipologico

Trasformazioni ammesse

Costruzione di pregio storico-culturale e testimoniale

Strutture di copertura

elementi lignei

Manto di copertura

Stato di conservazione

mediocre

Elementi architettonici di interesse

Tutela ministeriale

Nessuno

RILIEVO FOTOGRAFICO



SCHEDA DEL FABBRICATO:

Identificativo

F42-E-3

Foglio

42

Mappale

95

Tipo oggetto

abitazione

Uso

utilizzato

Interesse

Ambientale

Trasformazioni ammesse

Costruzione di pregio storico-culturale e testimoniale

Strutture di copertura

latero-cemento

Manto di copertura

Stato di conservazione

mediocre

Elementi architettonici di interesse

Tutela ministeriale

Nessuno

RILIEVO FOTOGRAFICO

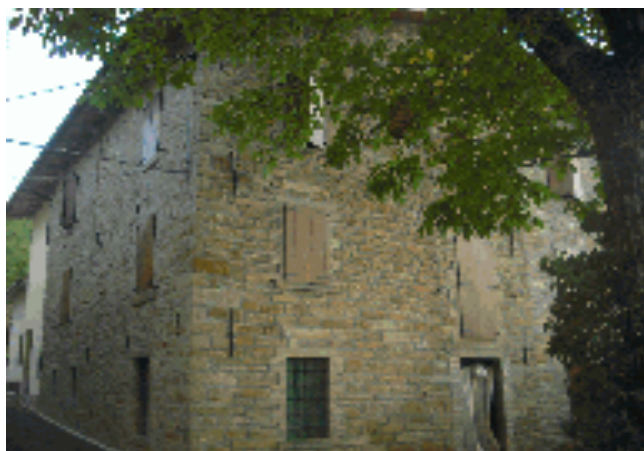

SCHEDA DEL FABBRICATO:

Identificativo

F42-E-5

Foglio

42

Mappale

108

Tipo oggetto

abitazione

Uso

utilizzato

Interesse

Ambientale

Trasformazioni ammesse

Costruzione di pregio storico-culturale e testimoniale

Strutture di copertura

latero-cemento

Manto di copertura

Stato di conservazione

mediocre

Elementi architettonici di interesse

Tutela ministeriale

Nessuno

RILIEVO FOTOGRAFICO



SCHEDA DEL FABBRICATO:**Identificativo**

F42-E-9

Foglio

42

Mappale

114

Tipo oggetto

abitazione rurale

Uso

utilizzato

Interesse

Ambientale

Trasformazioni ammesse

Costruzione di pregio storico-culturale e testimoniale

Strutture di copertura

latero-cemento

Manto di copertura**Stato di conservazione**

mediocre

Elementi architettonici di interesse**Tutela ministeriale**

Nessuno

RILIEVO FOTOGRAFICO

SCHEDA DEL FABBRICATO:

Identificativo

F42-F-2

Foglio

42

Mappale

151

Tipo oggetto

abitazione

Uso

utilizzato

Interesse

Tipologico

Trasformazioni ammesse

Costruzione di pregio storico-culturale e testimoniale

Strutture di copertura

latero-cemento

Manto di copertura

Stato di conservazione

mediocre

Elementi architettonici di interesse

Tutela ministeriale

Nessuno

RILIEVO FOTOGRAFICO



SCHEDA DEL FABBRICATO:

Identificativo

F42-F-4

Foglio

42

Mappale

321

Tipo oggetto

abitazione rurale

Uso

utilizzato

Interesse

Tipologico

Trasformazioni ammesse

Costruzione di pregio storico-culturale e testimoniale

Strutture di copertura

elementi lignei

Manto di copertura

Stato di conservazione

mediocre

Elementi architettonici di interesse

Tutela ministeriale

Nessuno

RILIEVO FOTOGRAFICO



SCHEDA DEL FABBRICATO:**Identificativo**

F42-F-5

Foglio

42

Mappale

338

Tipo oggetto

abitazione

Uso

utilizzato

Interesse

Ambientale

Trasformazioni ammesse

Costruzione di pregio storico-culturale e testimoniale

Strutture di copertura

elementi lignei

Manto di copertura**Stato di conservazione**

mediocre

Elementi architettonici di interesse**Tutela ministeriale**

Nessuno

RILIEVO FOTOGRAFICO

SCHEDA DEL FABBRICATO:

Identificativo

F42-F-6

Foglio

42

Mappale

333

Tipo oggetto

basso servizio

Uso

utilizzato

Interesse

Ambientale

Trasformazioni ammesse

Costruzione di pregio soggetta a ripristino

Strutture di copertura

elementi lignei

Manto di copertura

Stato di conservazione

pessimo

Elementi architettonici di interesse

Tutela ministeriale

Nessuno

RILIEVO FOTOGRAFICO



SCHEDA DEL FABBRICATO:

Identificativo

F42-F-7

Foglio

42

Mappale

326

Tipo oggetto

stalla/fienile

Uso

utilizzato

Interesse

Ambientale

Trasformazioni ammesse

Costruzione di pregio storico-culturale e testimoniale

Strutture di copertura

latero-cemento

Manto di copertura

Stato di conservazione

mediocre

Elementi architettonici di interesse

Tutela ministeriale

Nessuno

RILIEVO FOTOGRAFICO



SCHEDA DEL FABBRICATO:

Identificativo

F42-F-8

Foglio

42

Mappale

315

Tipo oggetto

abitazione/stalla/fienile

Uso

utilizzato

Interesse

Ambientale

Trasformazioni ammesse

Costruzione di pregio storico-culturale e testimoniale

Strutture di copertura

latero-cemento

Manto di copertura

Stato di conservazione

mediocre

Elementi architettonici di interesse

Tutela ministeriale

Nessuno

RILIEVO FOTOGRAFICO



SCHEDA DEL FABBRICATO:

Identificativo

F42-G-4

Foglio

42

Mappale

284

Tipo oggetto

basso servizio

Uso

utilizzato

Interesse

Tipologico

Trasformazioni ammesse

Costruzione di pregio storico-culturale e testimoniale

Strutture di copertura

elementi lignei

Manto di copertura

Stato di conservazione

buono

Elementi architettonici di interesse

Tutela ministeriale

Nessuno

RILIEVO FOTOGRAFICO



SCHEDA DEL FABBRICATO:

Identificativo

F42-G-6

Foglio

42

Mappale

283

Tipo oggetto

abitazione

Uso

utilizzato

Interesse

Ambientale

Trasformazioni ammesse

Costruzione di pregio storico-culturale e testimoniale

Strutture di copertura

Manto di copertura

Stato di conservazione

buono

Elementi architettonici di interesse

Tutela ministeriale

Nessuno

RILIEVO FOTOGRAFICO

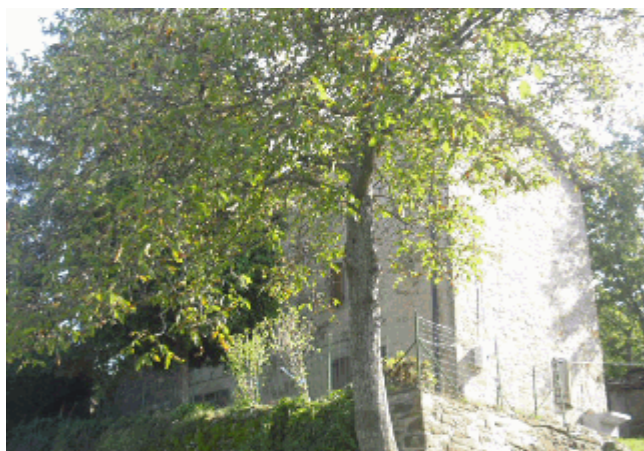

SCHEDA DEL FABBRICATO:

Identificativo

F42-G-9

Foglio

42

Mappale

703

Tipo oggetto

basso servizio

Uso

utilizzato

Interesse

Ambientale

Trasformazioni ammesse

Costruzione di pregio storico-culturale e testimoniale

Strutture di copertura

elementi lignei

Manto di copertura

Stato di conservazione

buono

Elementi architettonici di interesse

Tutela ministeriale

Nessuno

RILIEVO FOTOGRAFICO



SCHEMA DEL FABBRICATO:*Identificativo*

F42-G-11

Foglio

42

Mappale

287

Tipo oggetto

abitazione

Uso

utilizzato

Interesse

Tipologico

Trasformazioni ammesse

Costruzione di pregio storico-culturale e testimoniale

*Strutture di copertura**Manto di copertura**Stato di conservazione*

buono

*Elementi architettonici di interesse**Tutela ministeriale*

Nessuno

RILIEVO FOTOGRAFICO

SCHEDA DEL FABBRICATO:

Identificativo

F42-G-12

Foglio

42

Mappale

757

Tipo oggetto

abitazione/stalla/fienile

Uso

utilizzato

Interesse

Ambientale

Trasformazioni ammesse

Costruzione di pregio storico-culturale e testimoniale

Strutture di copertura

latero-cemento

Manto di copertura

Stato di conservazione

buono

Elementi architettonici di interesse

Tutela ministeriale

Nessuno

RILIEVO FOTOGRAFICO



SCHEMA DEL FABBRICATO:

Identificativo

F42-H-2

Foglio

42

Mappale

369

Tipo oggetto

abitazione

Uso

utilizzato

Interesse

Ambientale

Trasformazioni ammesse

Costruzione di pregio storico-culturale e testimoniale

Strutture di copertura

latero-cemento

Manto di copertura

Stato di conservazione

buono

Elementi architettonici di interesse

Tutela ministeriale

Nessuno

RILIEVO FOTOGRAFICO



SCHEDA DEL FABBRICATO:

Identificativo

F42-H-3

Foglio

42

Mappale

369

Tipo oggetto

basso servizio

Uso

Interesse

Ambientale

Trasformazioni ammesse

Costruzione di pregio storico-culturale e testimoniale

Strutture di copertura

elementi lignei

Manto di copertura

Stato di conservazione

mediocre

Elementi architettonici di interesse

Tutela ministeriale

Nessuno

RILIEVO FOTOGRAFICO



SCHEDA DEL FABBRICATO:*Identificativo*

F42-I-1

Foglio

42

Mappale

404

Tipo oggetto

basso servizio

Uso

utilizzato

Interesse

Tipologico

Trasformazioni ammesse

Costruzione di pregio storico-culturale e testimoniale

Strutture di copertura

elementi lignei

*Manto di copertura**Stato di conservazione*

mediocre

*Elementi architettonici di interesse**Tutela ministeriale*

Nessuno

RILIEVO FOTOGRAFICO

SCHEDA DEL FABBRICATO:

Identificativo

F42-I-4

Foglio

42

Mappale

407

Tipo oggetto

basso servizio

Uso

utilizzato

Interesse

Tipologico

Trasformazioni ammesse

Costruzione di pregio storico-culturale e testimoniale

Strutture di copertura

elementi lignei

Manto di copertura

Stato di conservazione

mediocre

Elementi architettonici di interesse

Tutela ministeriale

Nessuno

RILIEVO FOTOGRAFICO



SCHEDA DEL FABBRICATO:

Identificativo

F42-L-1

Foglio

42

Mappale

511

Tipo oggetto

abitazione/stalla/fienile

Uso

utilizzato

Interesse

Tipologico

Trasformazioni ammesse

Costruzione di pregio storico-culturale e testimoniale

Strutture di copertura

Manto di copertura

Stato di conservazione

mediocre

Elementi architettonici di interesse

Tutela ministeriale

Nessuno

RILIEVO FOTOGRAFICO



SCHEDA DEL FABBRICATO:

Identificativo

F42-L-1

Foglio

42

Mappale

511

Tipo oggetto

abitazione/stalla/fienile

Uso

utilizzato

Interesse

Tipologico

Trasformazioni ammesse

Costruzione di pregio storico-culturale e testimoniale

Strutture di copertura

Manto di copertura

Stato di conservazione

mediocre

Elementi architettonici di interesse

Tutela ministeriale

Nessuno

RILIEVO FOTOGRAFICO



SCHEDA DEL FABBRICATO:

Identificativo

F42-L-1

Foglio

42

Mappale

511

Tipo oggetto

abitazione/stalla/fienile

Uso

utilizzato

Interesse

Tipologico

Trasformazioni ammesse

Costruzione di pregio storico-culturale e testimoniale

Strutture di copertura

Manto di copertura

Stato di conservazione

mediocre

Elementi architettonici di interesse

Tutela ministeriale

Nessuno

RILIEVO FOTOGRAFICO



SCHEDA DEL FABBRICATO:

Identificativo

F42-L-1

Foglio

42

Mappale

511

Tipo oggetto

abitazione/stalla/fienile

Uso

utilizzato

Interesse

Tipologico

Trasformazioni ammesse

Costruzione di pregio storico-culturale e testimoniale

Strutture di copertura

Manto di copertura

Stato di conservazione

mediocre

Elementi architettonici di interesse

Tutela ministeriale

Nessuno

RILIEVO FOTOGRAFICO



SCHEDA DEL FABBRICATO:

Identificativo

F42-L-5

Foglio

42

Mappale

389

Tipo oggetto

abitazione

Uso

utilizzato

Interesse

Ambientale

Trasformazioni ammesse

Costruzione di pregio storico-culturale e testimoniale

Strutture di copertura

latero-cemento

Manto di copertura

Stato di conservazione

buono

Elementi architettonici di interesse

Tutela ministeriale

Nessuno

RILIEVO FOTOGRAFICO



SCHEDA DEL FABBRICATO:

Identificativo

F42-L-5

Foglio

42

Mappale

389

Tipo oggetto

abitazione

Uso

utilizzato

Interesse

Ambientale

Trasformazioni ammesse

Costruzione di pregio storico-culturale e testimoniale

Strutture di copertura

latero-cemento

Manto di copertura

Stato di conservazione

buono

Elementi architettonici di interesse

Tutela ministeriale

Nessuno

RILIEVO FOTOGRAFICO



SCHEDA DEL FABBRICATO:

Identificativo

F42-L-5

Foglio

42

Mappale

389

Tipo oggetto

abitazione

Uso

utilizzato

Interesse

Ambientale

Trasformazioni ammesse

Costruzione di pregio storico-culturale e testimoniale

Strutture di copertura

latero-cemento

Manto di copertura

Stato di conservazione

buono

Elementi architettonici di interesse

Tutela ministeriale

Nessuno

RILIEVO FOTOGRAFICO



SCHEDA DEL FABBRICATO:

Identificativo

F42-L-5

Foglio

42

Mappale

389

Tipo oggetto

abitazione

Uso

utilizzato

Interesse

Ambientale

Trasformazioni ammesse

Costruzione di pregio storico-culturale e testimoniale

Strutture di copertura

latero-cemento

Manto di copertura

Stato di conservazione

buono

Elementi architettonici di interesse

Tutela ministeriale

Nessuno

RILIEVO FOTOGRAFICO



SCHEDA DEL FABBRICATO:

Identificativo

F42-L-6

Foglio

42

Mappale

389

Tipo oggetto

basso servizio

Uso

utilizzato

Interesse

Ambientale

Trasformazioni ammesse

Costruzione di pregio storico-culturale e testimoniale

Strutture di copertura

latero-cemento

Manto di copertura

Stato di conservazione

buono

Elementi architettonici di interesse

Tutela ministeriale

Nessuno

RILIEVO FOTOGRAFICO



SCHEDA DEL FABBRICATO:

Identificativo

F42-L-6

Foglio

42

Mappale

389

Tipo oggetto

basso servizio

Uso

utilizzato

Interesse

Ambientale

Trasformazioni ammesse

Costruzione di pregio storico-culturale e testimoniale

Strutture di copertura

latero-cemento

Manto di copertura

Stato di conservazione

buono

Elementi architettonici di interesse

Tutela ministeriale

Nessuno

RILIEVO FOTOGRAFICO



SCHEDA DEL FABBRICATO:

Identificativo

F42-L-6

Foglio

42

Mappale

389

Tipo oggetto

basso servizio

Uso

utilizzato

Interesse

Ambientale

Trasformazioni ammesse

Costruzione di pregio storico-culturale e testimoniale

Strutture di copertura

latero-cemento

Manto di copertura

Stato di conservazione

buono

Elementi architettonici di interesse

Tutela ministeriale

Nessuno

RILIEVO FOTOGRAFICO



SCHEDA DEL FABBRICATO:

Identificativo

F42-L-6

Foglio

42

Mappale

389

Tipo oggetto

basso servizio

Uso

utilizzato

Interesse

Ambientale

Trasformazioni ammesse

Costruzione di pregio storico-culturale e testimoniale

Strutture di copertura

latero-cemento

Manto di copertura

Stato di conservazione

buono

Elementi architettonici di interesse

Tutela ministeriale

Nessuno

RILIEVO FOTOGRAFICO



SCHEDA DEL FABBRICATO:

Identificativo

F42-L-8

Foglio

42

Mappale

507

Tipo oggetto

abitazione/stalla/fienile

Uso

utilizzato

Interesse

Tipologico

Trasformazioni ammesse

Costruzione di pregio soggetta a ripristino

Strutture di copertura

elementi lignei

Manto di copertura

Stato di conservazione

pessimo

Elementi architettonici di interesse

Tutela ministeriale

Nessuno

RILIEVO FOTOGRAFICO



SCHEDA DEL FABBRICATO:

Identificativo

F42-L-8

Foglio

42

Mappale

507

Tipo oggetto

abitazione/stalla/fienile

Uso

utilizzato

Interesse

Tipologico

Trasformazioni ammesse

Costruzione di pregio soggetta a ripristino

Strutture di copertura

elementi lignei

Manto di copertura

Stato di conservazione

peissimo

Elementi architettonici di interesse

Tutela ministeriale

Nessuno

RILIEVO FOTOGRAFICO



SCHEDA DEL FABBRICATO:

Identificativo

F42-L-8

Foglio

42

Mappale

507

Tipo oggetto

abitazione/stalla/fienile

Uso

utilizzato

Interesse

Tipologico

Trasformazioni ammesse

Costruzione di pregio soggetta a ripristino

Strutture di copertura

elementi lignei

Manto di copertura

Stato di conservazione

pessimo

Elementi architettonici di interesse

Tutela ministeriale

Nessuno

RILIEVO FOTOGRAFICO



SCHEDA DEL FABBRICATO:

Identificativo

F42-L-8

Foglio

42

Mappale

507

Tipo oggetto

abitazione/stalla/fienile

Uso

utilizzato

Interesse

Tipologico

Trasformazioni ammesse

Costruzione di pregio soggetta a ripristino

Strutture di copertura

elementi lignei

Manto di copertura

Stato di conservazione

pessimo

Elementi architettonici di interesse

Tutela ministeriale

Nessuno

RILIEVO FOTOGRAFICO



SCHEDA DEL FABBRICATO:

Identificativo

F42-L-10

Foglio

42

Mappale

503

Tipo oggetto

abitazione

Uso

utilizzato

Interesse

Ambientale

Trasformazioni ammesse

Costruzione di pregio storico-culturale e testimoniale

Strutture di copertura

latero-cemento

Manto di copertura

Stato di conservazione

buono

Elementi architettonici di interesse

Tutela ministeriale

Nessuno

RILIEVO FOTOGRAFICO



SCHEDA DEL FABBRICATO:

Identificativo

F42-L-10

Foglio

42

Mappale

503

Tipo oggetto

abitazione

Uso

utilizzato

Interesse

Ambientale

Trasformazioni ammesse

Costruzione di pregio storico-culturale e testimoniale

Strutture di copertura

latero-cemento

Manto di copertura

Stato di conservazione

buono

Elementi architettonici di interesse

Tutela ministeriale

Nessuno

RILIEVO FOTOGRAFICO



SCHEDA DEL FABBRICATO:

Identificativo

F42-L-10

Foglio

42

Mappale

503

Tipo oggetto

abitazione

Uso

utilizzato

Interesse

Ambientale

Trasformazioni ammesse

Costruzione di pregio storico-culturale e testimoniale

Strutture di copertura

latero-cemento

Manto di copertura

Stato di conservazione

buono

Elementi architettonici di interesse

Tutela ministeriale

Nessuno

RILIEVO FOTOGRAFICO



SCHEDA DEL FABBRICATO:

Identificativo

F42-L-10

Foglio

42

Mappale

503

Tipo oggetto

abitazione

Uso

utilizzato

Interesse

Ambientale

Trasformazioni ammesse

Costruzione di pregio storico-culturale e testimoniale

Strutture di copertura

latero-cemento

Manto di copertura

Stato di conservazione

buono

Elementi architettonici di interesse

Tutela ministeriale

Nessuno

RILIEVO FOTOGRAFICO



SCHEDA DEL FABBRICATO:

Identificativo

F42-L-10

Foglio

42

Mappale

503

Tipo oggetto

abitazione

Uso

utilizzato

Interesse

Ambientale

Trasformazioni ammesse

Costruzione di pregio storico-culturale e testimoniale

Strutture di copertura

latero-cemento

Manto di copertura

Stato di conservazione

buono

Elementi architettonici di interesse

Tutela ministeriale

Nessuno

RILIEVO FOTOGRAFICO



SCHEDA DEL FABBRICATO:

Identificativo

F42-L-11

Foglio

42

Mappale

523

Tipo oggetto

abitazione

Uso

utilizzato

Interesse

Tipologico

Trasformazioni ammesse

Costruzione di pregio storico-culturale e testimoniale

Strutture di copertura

latero-cemento

Manto di copertura

Stato di conservazione

buono

Elementi architettonici di interesse

Tutela ministeriale

Nessuno

RILIEVO FOTOGRAFICO



SCHEDA DEL FABBRICATO:

Identificativo

F42-L-11

Foglio

42

Mappale

523

Tipo oggetto

abitazione

Uso

utilizzato

Interesse

Tipologico

Trasformazioni ammesse

Costruzione di pregio storico-culturale e testimoniale

Strutture di copertura

latero-cemento

Manto di copertura

Stato di conservazione

buono

Elementi architettonici di interesse

Tutela ministeriale

Nessuno

RILIEVO FOTOGRAFICO



SCHEDA DEL FABBRICATO:

Identificativo

F42-L-11

Foglio

42

Mappale

523

Tipo oggetto

abitazione

Uso

utilizzato

Interesse

Tipologico

Trasformazioni ammesse

Costruzione di pregio storico-culturale e testimoniale

Strutture di copertura

latero-cemento

Manto di copertura

Stato di conservazione

buono

Elementi architettonici di interesse

Tutela ministeriale

Nessuno

RILIEVO FOTOGRAFICO



SCHEDA DEL FABBRICATO:

Identificativo

F42-L-12

Foglio

42

Mappale

415

Tipo oggetto

abitazione

Uso

utilizzato

Interesse

Ambientale

Trasformazioni ammesse

Costruzione di pregio storico-culturale e testimoniale

Strutture di copertura

elementi lignei

Manto di copertura

Stato di conservazione

buono

Elementi architettonici di interesse

Tutela ministeriale

Nessuno

RILIEVO FOTOGRAFICO



SCHEDA DEL FABBRICATO:

Identificativo

F42-L-12

Foglio

42

Mappale

415

Tipo oggetto

abitazione

Uso

utilizzato

Interesse

Ambientale

Trasformazioni ammesse

Costruzione di pregio storico-culturale e testimoniale

Strutture di copertura

elementi lignei

Manto di copertura

Stato di conservazione

buono

Elementi architettonici di interesse

Tutela ministeriale

Nessuno

RILIEVO FOTOGRAFICO



SCHEDA DEL FABBRICATO:

Identificativo

F42-L-13

Foglio

42

Mappale

416

Tipo oggetto

abitazione

Uso

non utilizzato

Interesse

Ambientale

Trasformazioni ammesse

Costruzione di pregio storico-culturale e testimoniale

Strutture di copertura

latero-cemento

Manto di copertura

Stato di conservazione

mediocre

Elementi architettonici di interesse

Tutela ministeriale

Nessuno

RILIEVO FOTOGRAFICO



SCHEDA DEL FABBRICATO:

Identificativo

F42-L-13

Foglio

42

Mappale

416

Tipo oggetto

abitazione

Uso

non utilizzato

Interesse

Ambientale

Trasformazioni ammesse

Costruzione di pregio storico-culturale e testimoniale

Strutture di copertura

latero-cemento

Manto di copertura

Stato di conservazione

mediocre

Elementi architettonici di interesse

Tutela ministeriale

Nessuno

RILIEVO FOTOGRAFICO



SCHEDA DEL FABBRICATO:

Identificativo

F42-L-13

Foglio

42

Mappale

416

Tipo oggetto

abitazione

Uso

non utilizzato

Interesse

Ambientale

Trasformazioni ammesse

Costruzione di pregio storico-culturale e testimoniale

Strutture di copertura

latero-cemento

Manto di copertura

Stato di conservazione

mediocre

Elementi architettonici di interesse

Tutela ministeriale

Nessuno

RILIEVO FOTOGRAFICO



SCHEDA DEL FABBRICATO:

Identificativo

F42-L-13

Foglio

42

Mappale

416

Tipo oggetto

abitazione

Uso

non utilizzato

Interesse

Ambientale

Trasformazioni ammesse

Costruzione di pregio storico-culturale e testimoniale

Strutture di copertura

latero-cemento

Manto di copertura

Stato di conservazione

mediocre

Elementi architettonici di interesse

Tutela ministeriale

Nessuno

RILIEVO FOTOGRAFICO

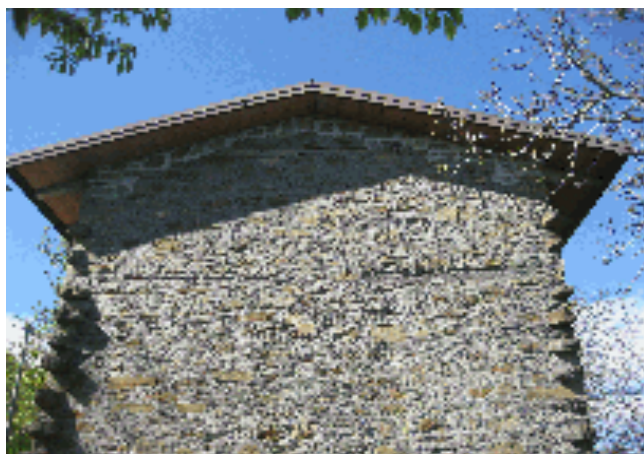

SCHEDA DEL FABBRICATO:

Identificativo

F42-L-13

Foglio

42

Mappale

416

Tipo oggetto

abitazione

Uso

non utilizzato

Interesse

Ambientale

Trasformazioni ammesse

Costruzione di pregio storico-culturale e testimoniale

Strutture di copertura

latero-cemento

Manto di copertura

Stato di conservazione

mediocre

Elementi architettonici di interesse

Tutela ministeriale

Nessuno

RILIEVO FOTOGRAFICO



SCHEDA DEL FABBRICATO:

Identificativo

F42-L-15

Foglio

42

Mappale

517

Tipo oggetto

basso servizio

Uso

utilizzato

Interesse

Ambientale

Trasformazioni ammesse

Costruzione di pregio storico-culturale e testimoniale

Strutture di copertura

legno e tevelloni

Manto di copertura

Stato di conservazione

mediocre

Elementi architettonici di interesse

Tutela ministeriale

Nessuno

RILIEVO FOTOGRAFICO



SCHEDA DEL FABBRICATO:

Identificativo

F42-L-15

Foglio

42

Mappale

517

Tipo oggetto

basso servizio

Uso

utilizzato

Interesse

Ambientale

Trasformazioni ammesse

Costruzione di pregio storico-culturale e testimoniale

Strutture di copertura

legno e tevelloni

Manto di copertura

Stato di conservazione

mediocre

Elementi architettonici di interesse

Tutela ministeriale

Nessuno

RILIEVO FOTOGRAFICO



SCHEDA DEL FABBRICATO:

Identificativo

F42-L-17

Foglio

42

Mappale

415

Tipo oggetto

basso servizio

Uso

utilizzato

Interesse

Ambientale

Trasformazioni ammesse

Costruzione di pregio storico-culturale e testimoniale

Strutture di copertura

Manto di copertura

Stato di conservazione

mediocre

Elementi architettonici di interesse

Tutela ministeriale

Nessuno

RILIEVO FOTOGRAFICO



SCHEDA DEL FABBRICATO:

Identificativo

F42-L-17

Foglio

42

Mappale

415

Tipo oggetto

basso servizio

Uso

utilizzato

Interesse

Ambientale

Trasformazioni ammesse

Costruzione di pregio storico-culturale e testimoniale

Strutture di copertura

Manto di copertura

Stato di conservazione

mediocre

Elementi architettonici di interesse

Tutela ministeriale

Nessuno

RILIEVO FOTOGRAFICO

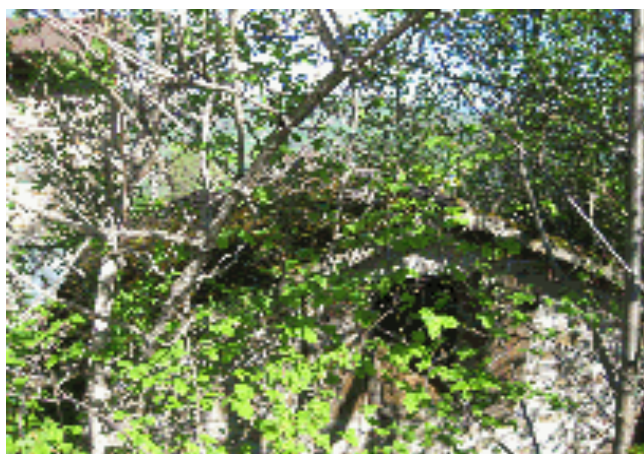

SCHEDA DEL FABBRICATO:*Identificativo*

F42-O-1

Foglio

42

Mappale

430

Tipo oggetto

metato

Uso

non utilizzato

Interesse

Tipologico

Trasformazioni ammesse

Costruzione di pregio soggetta a ripristino

Strutture di copertura

elementi lignei

*Manto di copertura**Stato di conservazione*

pessimo

*Elementi architettonici di interesse**Tutela ministeriale*

Nessuno

RILIEVO FOTOGRAFICO

SCHEDA DEL FABBRICATO:

Identificativo

F42-P-3

Foglio

42

Mappale

754

Tipo oggetto

stalla/fienile

Uso

non utilizzato

Interesse

Tipologico

Trasformazioni ammesse

Costruzione di pregio storico-culturale e testimoniale

Strutture di copertura

elementi lignei

Manto di copertura

Stato di conservazione

mediocre

Elementi architettonici di interesse

Tutela ministeriale

Nessuno

RILIEVO FOTOGRAFICO



SCHEDA DEL FABBRICATO:

Identificativo

F42-P-3

Foglio

42

Mappale

754

Tipo oggetto

stalla/fienile

Uso

non utilizzato

Interesse

Tipologico

Trasformazioni ammesse

Costruzione di pregio storico-culturale e testimoniale

Strutture di copertura

elementi lignei

Manto di copertura

Stato di conservazione

mediocre

Elementi architettonici di interesse

Tutela ministeriale

Nessuno

RILIEVO FOTOGRAFICO



SCHEDA DEL FABBRICATO:

Identificativo

F42-P-3

Foglio

42

Mappale

754

Tipo oggetto

stalla/fienile

Uso

non utilizzato

Interesse

Tipologico

Trasformazioni ammesse

Costruzione di pregio storico-culturale e testimoniale

Strutture di copertura

elementi lignei

Manto di copertura

Stato di conservazione

mediocre

Elementi architettonici di interesse

Tutela ministeriale

Nessuno

RILIEVO FOTOGRAFICO



SCHEDA DEL FABBRICATO:

Identificativo

F42-P-4

Foglio

42

Mappale

755

Tipo oggetto

stalla/fienile

Uso

utilizzato

Interesse

Tipologico

Trasformazioni ammesse

Costruzione di pregio storico-culturale e testimoniale

Strutture di copertura

elementi lignei

Manto di copertura

Stato di conservazione

mediocre

Elementi architettonici di interesse

Tutela ministeriale

Nessuno

RILIEVO FOTOGRAFICO



SCHEDA DEL FABBRICATO:

Identificativo

F42-P-4

Foglio

42

Mappale

755

Tipo oggetto

stalla/fienile

Uso

utilizzato

Interesse

Tipologico

Trasformazioni ammesse

Costruzione di pregio storico-culturale e testimoniale

Strutture di copertura

elementi lignei

Manto di copertura

Stato di conservazione

mediocre

Elementi architettonici di interesse

Tutela ministeriale

Nessuno

RILIEVO FOTOGRAFICO



SCHEDA DEL FABBRICATO:

Identificativo

F42-P-6

Foglio

42

Mappale

568

Tipo oggetto

abitazione

Uso

non utilizzato

Interesse

Tipologico

Trasformazioni ammesse

Costruzione di pregio soggetta a ripristino

Strutture di copertura

elementi lignei

Manto di copertura

Stato di conservazione

rudere

Elementi architettonici di interesse

Tutela ministeriale

Nessuno

RILIEVO FOTOGRAFICO



SCHEDA DEL FABBRICATO:

Identificativo

F42-P-6

Foglio

42

Mappale

568

Tipo oggetto

abitazione

Uso

non utilizzato

Interesse

Tipologico

Trasformazioni ammesse

Costruzione di pregio soggetta a ripristino

Strutture di copertura

elementi lignei

Manto di copertura

Stato di conservazione

rudere

Elementi architettonici di interesse

Tutela ministeriale

Nessuno

RILIEVO FOTOGRAFICO



SCHEDA DEL FABBRICATO:

Identificativo

F42-P-6

Foglio

42

Mappale

568

Tipo oggetto

abitazione

Uso

non utilizzato

Interesse

Tipologico

Trasformazioni ammesse

Costruzione di pregio soggetta a ripristino

Strutture di copertura

elementi lignei

Manto di copertura

Stato di conservazione

rudere

Elementi architettonici di interesse

Tutela ministeriale

Nessuno

RILIEVO FOTOGRAFICO



SCHEDA DEL FABBRICATO:

Identificativo

F42-P-7

Foglio

42

Mappale

564

Tipo oggetto

basso servizio

Uso

non utilizzato

Interesse

Tipologico

Trasformazioni ammesse

Costruzione di pregio soggetta a ripristino

Strutture di copertura

elementi lignei

Manto di copertura

Stato di conservazione

pessimo

Elementi architettonici di interesse

Tutela ministeriale

Nessuno

RILIEVO FOTOGRAFICO



SCHEDA DEL FABBRICATO:

Identificativo

F42-P-7

Foglio

42

Mappale

564

Tipo oggetto

basso servizio

Uso

non utilizzato

Interesse

Tipologico

Trasformazioni ammesse

Costruzione di pregio soggetta a ripristino

Strutture di copertura

elementi lignei

Manto di copertura

Stato di conservazione

pessimo

Elementi architettonici di interesse

Tutela ministeriale

Nessuno

RILIEVO FOTOGRAFICO



SCHEDA DEL FABBRICATO:

Identificativo

F42-P-7

Foglio

42

Mappale

564

Tipo oggetto

basso servizio

Uso

non utilizzato

Interesse

Tipologico

Trasformazioni ammesse

Costruzione di pregio soggetta a ripristino

Strutture di copertura

elementi lignei

Manto di copertura

Stato di conservazione

pessimo

Elementi architettonici di interesse

Tutela ministeriale

Nessuno

RILIEVO FOTOGRAFICO



SCHEDA DEL FABBRICATO:

Identificativo

F42-P-7

Foglio

42

Mappale

564

Tipo oggetto

basso servizio

Uso

non utilizzato

Interesse

Tipologico

Trasformazioni ammesse

Costruzione di pregio soggetta a ripristino

Strutture di copertura

elementi lignei

Manto di copertura

Stato di conservazione

pessimo

Elementi architettonici di interesse

Tutela ministeriale

Nessuno

RILIEVO FOTOGRAFICO



SCHEDA DEL FABBRICATO:

Identificativo

F42-P-7

Foglio

42

Mappale

564

Tipo oggetto

basso servizio

Uso

non utilizzato

Interesse

Tipologico

Trasformazioni ammesse

Costruzione di pregio soggetta a ripristino

Strutture di copertura

elementi lignei

Manto di copertura

Stato di conservazione

pessimo

Elementi architettonici di interesse

Tutela ministeriale

Nessuno

RILIEVO FOTOGRAFICO



SCHEDA DEL FABBRICATO:

Identificativo

F42-P-8

Foglio

42

Mappale

556

Tipo oggetto

abitazione rurale

Uso

non utilizzato

Interesse

Tipologico

Trasformazioni ammesse

Costruzione di pregio soggetta a ripristino

Strutture di copertura

elementi lignei

Manto di copertura

Stato di conservazione

rudere

Elementi architettonici di interesse

Tutela ministeriale

Nessuno

RILIEVO FOTOGRAFICO



SCHEDA DEL FABBRICATO:

Identificativo

F42-P-8

Foglio

42

Mappale

556

Tipo oggetto

abitazione rurale

Uso

non utilizzato

Interesse

Tipologico

Trasformazioni ammesse

Costruzione di pregio soggetta a ripristino

Strutture di copertura

elementi lignei

Manto di copertura

Stato di conservazione

rudere

Elementi architettonici di interesse

Tutela ministeriale

Nessuno

RILIEVO FOTOGRAFICO



SCHEDA DEL FABBRICATO:

Identificativo

F42-P-9

Foglio

42

Mappale

562

Tipo oggetto

abitazione rurale

Uso

non utilizzato

Interesse

Tipologico

Trasformazioni ammesse

Costruzione di pregio soggetta a ripristino

Strutture di copertura

elementi lignei

Manto di copertura

Stato di conservazione

pessimo

Elementi architettonici di interesse

Tutela ministeriale

Nessuno

RILIEVO FOTOGRAFICO



SCHEDA DEL FABBRICATO:

Identificativo

F42-P-10

Foglio

42

Mappale

561

Tipo oggetto

abitazione rurale

Uso

utilizzato

Interesse

Storico Artistico

Trasformazioni ammesse

Costruzione di interesse storico-architettonico

Strutture di copertura

latero-cemento

Manto di copertura

Stato di conservazione

mediocre

Elementi architettonici di interesse

Tutela ministeriale

Nessuno

RILIEVO FOTOGRAFICO



SCHEDA DEL FABBRICATO:

Identificativo

F42-P-10

Foglio

42

Mappale

561

Tipo oggetto

abitazione rurale

Uso

utilizzato

Interesse

Storico Artistico

Trasformazioni ammesse

Costruzione di interesse storico-architettonico

Strutture di copertura

latero-cemento

Manto di copertura

Stato di conservazione

mediocre

Elementi architettonici di interesse

Tutela ministeriale

Nessuno

RILIEVO FOTOGRAFICO



SCHEDA DEL FABBRICATO:

Identificativo

F42-P-10

Foglio

42

Mappale

561

Tipo oggetto

abitazione rurale

Uso

utilizzato

Interesse

Storico Artistico

Trasformazioni ammesse

Costruzione di interesse storico-architettonico

Strutture di copertura

latero-cemento

Manto di copertura

Stato di conservazione

mediocre

Elementi architettonici di interesse

Tutela ministeriale

Nessuno

RILIEVO FOTOGRAFICO



SCHEDA DEL FABBRICATO:

Identificativo

F42-P-10

Foglio

42

Mappale

561

Tipo oggetto

abitazione rurale

Uso

utilizzato

Interesse

Storico Artistico

Trasformazioni ammesse

Costruzione di interesse storico-architettonico

Strutture di copertura

latero-cemento

Manto di copertura

Stato di conservazione

mediocre

Elementi architettonici di interesse

Tutela ministeriale

Nessuno

RILIEVO FOTOGRAFICO



SCHEDA DEL FABBRICATO:

Identificativo

F42-P-10

Foglio

42

Mappale

561

Tipo oggetto

abitazione rurale

Uso

utilizzato

Interesse

Storico Artistico

Trasformazioni ammesse

Costruzione di interesse storico-architettonico

Strutture di copertura

latero-cemento

Manto di copertura

Stato di conservazione

mediocre

Elementi architettonici di interesse

Tutela ministeriale

Nessuno

RILIEVO FOTOGRAFICO



SCHEDA DEL FABBRICATO:

Identificativo

F42-P-10

Foglio

42

Mappale

561

Tipo oggetto

abitazione rurale

Uso

utilizzato

Interesse

Storico Artistico

Trasformazioni ammesse

Costruzione di interesse storico-architettonico

Strutture di copertura

latero-cemento

Manto di copertura

Stato di conservazione

mediocre

Elementi architettonici di interesse

Tutela ministeriale

Nessuno

RILIEVO FOTOGRAFICO



SCHEDA DEL FABBRICATO:

Identificativo

F42-P-15

Foglio

42

Mappale

608

Tipo oggetto

oratorio/cappella

Uso

utilizzato

Interesse

Ambientale

Trasformazioni ammesse

Costruzione di pregio storico-culturale e testimoniale

Strutture di copertura

Manto di copertura

Stato di conservazione

buono

Elementi architettonici di interesse

Tutela ministeriale

Nessuno

RILIEVO FOTOGRAFICO



SCHEDA DEL FABBRICATO:

Identificativo

F42-P-15

Foglio

42

Mappale

608

Tipo oggetto

oratorio/cappella

Uso

utilizzato

Interesse

Ambientale

Trasformazioni ammesse

Costruzione di pregio storico-culturale e testimoniale

Strutture di copertura

Manto di copertura

Stato di conservazione

buono

Elementi architettonici di interesse

Tutela ministeriale

Nessuno

RILIEVO FOTOGRAFICO



SCHEDA DEL FABBRICATO:

Identificativo

F42-Q-1

Foglio

42

Mappale

604

Tipo oggetto

abitazione rurale

Uso

in fase di cantiere

Interesse

Tipologico

Trasformazioni ammesse

Costruzione di pregio storico-culturale e testimoniale

Strutture di copertura

elementi lignei

Manto di copertura

Stato di conservazione

buono

Elementi architettonici di interesse

Tutela ministeriale

Nessuno

RILIEVO FOTOGRAFICO



SCHEDA DEL FABBRICATO:

Identificativo

F42-Q-1

Foglio

42

Mappale

604

Tipo oggetto

abitazione rurale

Uso

in fase di cantiere

Interesse

Tipologico

Trasformazioni ammesse

Costruzione di pregio storico-culturale e testimoniale

Strutture di copertura

elementi lignei

Manto di copertura

Stato di conservazione

buono

Elementi architettonici di interesse

Tutela ministeriale

Nessuno

RILIEVO FOTOGRAFICO



SCHEDA DEL FABBRICATO:

Identificativo

F42-Q-1

Foglio

42

Mappale

604

Tipo oggetto

abitazione rurale

Uso

in fase di cantiere

Interesse

Tipologico

Trasformazioni ammesse

Costruzione di pregio storico-culturale e testimoniale

Strutture di copertura

elementi lignei

Manto di copertura

Stato di conservazione

buono

Elementi architettonici di interesse

Tutela ministeriale

Nessuno

RILIEVO FOTOGRAFICO



SCHEDA DEL FABBRICATO:

Identificativo

F42-Q-1

Foglio

42

Mappale

604

Tipo oggetto

abitazione rurale

Uso

in fase di cantiere

Interesse

Tipologico

Trasformazioni ammesse

Costruzione di pregio storico-culturale e testimoniale

Strutture di copertura

elementi lignei

Manto di copertura

Stato di conservazione

buono

Elementi architettonici di interesse

Tutela ministeriale

Nessuno

RILIEVO FOTOGRAFICO



SCHEDA DEL FABBRICATO:

Identificativo

F42-Q-4

Foglio

42

Mappale

606

Tipo oggetto

basso servizio

Uso

utilizzato

Interesse

Tipologico

Trasformazioni ammesse

Costruzione di pregio storico-culturale e testimoniale

Strutture di copertura

elementi lignei

Manto di copertura

Stato di conservazione

buono

Elementi architettonici di interesse

Tutela ministeriale

Nessuno

RILIEVO FOTOGRAFICO



SCHEDA DEL FABBRICATO:

Identificativo

F42-Q-4

Foglio

42

Mappale

606

Tipo oggetto

basso servizio

Uso

utilizzato

Interesse

Tipologico

Trasformazioni ammesse

Costruzione di pregio storico-culturale e testimoniale

Strutture di copertura

elementi lignei

Manto di copertura

Stato di conservazione

buono

Elementi architettonici di interesse

Tutela ministeriale

Nessuno

RILIEVO FOTOGRAFICO



SCHEDA DEL FABBRICATO:

Identificativo

F42-Q-5

Foglio

42

Mappale

616

Tipo oggetto

stalla/fienile

Uso

utilizzato

Interesse

Tipologico

Trasformazioni ammesse

Costruzione di pregio storico-culturale e testimoniale

Strutture di copertura

latero-cemento

Manto di copertura

Stato di conservazione

buono

Elementi architettonici di interesse

Tutela ministeriale

Nessuno

RILIEVO FOTOGRAFICO



SCHEMA DEL FABBRICATO:

Identificativo

F42-Q-5

Foglio

42

Mappale

616

Tipo oggetto

stalla/fienile

Uso

utilizzato

Interesse

Tipologico

Trasformazioni ammesse

Costruzione di pregio storico-culturale e testimoniale

Strutture di copertura

latero-cemento

Manto di copertura

Stato di conservazione

buono

Elementi architettonici di interesse

Tutela ministeriale

Nessuno

RILIEVO FOTOGRAFICO



SCHEDA DEL FABBRICATO:

Identificativo

F42-Q-6

Foglio

42

Mappale

597

Tipo oggetto

basso servizio

Uso

utilizzato

Interesse

Tipologico

Trasformazioni ammesse

Costruzione di pregio storico-culturale e testimoniale

Strutture di copertura

elementi lignei

Manto di copertura

Stato di conservazione

buono

Elementi architettonici di interesse

Tutela ministeriale

Nessuno

RILIEVO FOTOGRAFICO



SCHEDA DEL FABBRICATO:

Identificativo

F42-Q-6

Foglio

42

Mappale

597

Tipo oggetto

basso servizio

Uso

utilizzato

Interesse

Tipologico

Trasformazioni ammesse

Costruzione di pregio storico-culturale e testimoniale

Strutture di copertura

elementi lignei

Manto di copertura

Stato di conservazione

buono

Elementi architettonici di interesse

Tutela ministeriale

Nessuno

RILIEVO FOTOGRAFICO



SCHEDA DEL FABBRICATO:

Identificativo

F42-Q-8

Foglio

42

Mappale

623

Tipo oggetto

abitazione

Uso

utilizzato

Interesse

Tipologico

Trasformazioni ammesse

Costruzione di pregio storico-culturale e testimoniale

Strutture di copertura

latero-cemento

Manto di copertura

Stato di conservazione

buono

Elementi architettonici di interesse

Tutela ministeriale

Nessuno

RILIEVO FOTOGRAFICO



SCHEDA DEL FABBRICATO:

Identificativo

F42-Q-8

Foglio

42

Mappale

623

Tipo oggetto

abitazione

Uso

utilizzato

Interesse

Tipologico

Trasformazioni ammesse

Costruzione di pregio storico-culturale e testimoniale

Strutture di copertura

latero-cemento

Manto di copertura

Stato di conservazione

buono

Elementi architettonici di interesse

Tutela ministeriale

Nessuno

RILIEVO FOTOGRAFICO



SCHEDA DEL FABBRICATO:

Identificativo

F42-Q-8

Foglio

42

Mappale

623

Tipo oggetto

abitazione

Uso

utilizzato

Interesse

Tipologico

Trasformazioni ammesse

Costruzione di pregio storico-culturale e testimoniale

Strutture di copertura

latero-cemento

Manto di copertura

Stato di conservazione

buono

Elementi architettonici di interesse

Tutela ministeriale

Nessuno

RILIEVO FOTOGRAFICO



SCHEDA DEL FABBRICATO:

Identificativo

F42-Q-8

Foglio

42

Mappale

623

Tipo oggetto

abitazione

Uso

utilizzato

Interesse

Tipologico

Trasformazioni ammesse

Costruzione di pregio storico-culturale e testimoniale

Strutture di copertura

latero-cemento

Manto di copertura

Stato di conservazione

buono

Elementi architettonici di interesse

Tutela ministeriale

Nessuno

RILIEVO FOTOGRAFICO



SCHEDA DEL FABBRICATO:

Identificativo

F42-Q-8

Foglio

42

Mappale

623

Tipo oggetto

abitazione

Uso

utilizzato

Interesse

Tipologico

Trasformazioni ammesse

Costruzione di pregio storico-culturale e testimoniale

Strutture di copertura

latero-cemento

Manto di copertura

Stato di conservazione

buono

Elementi architettonici di interesse

Tutela ministeriale

Nessuno

RILIEVO FOTOGRAFICO



SCHEDA DEL FABBRICATO:

Identificativo

F42-Q-8

Foglio

42

Mappale

623

Tipo oggetto

abitazione

Uso

utilizzato

Interesse

Tipologico

Trasformazioni ammesse

Costruzione di pregio storico-culturale e testimoniale

Strutture di copertura

latero-cemento

Manto di copertura

Stato di conservazione

buono

Elementi architettonici di interesse

Tutela ministeriale

Nessuno

RILIEVO FOTOGRAFICO



SCHEDA DEL FABBRICATO:

Identificativo

F42-Q-8

Foglio

42

Mappale

623

Tipo oggetto

abitazione

Uso

utilizzato

Interesse

Tipologico

Trasformazioni ammesse

Costruzione di pregio storico-culturale e testimoniale

Strutture di copertura

latero-cemento

Manto di copertura

Stato di conservazione

buono

Elementi architettonici di interesse

Tutela ministeriale

Nessuno

RILIEVO FOTOGRAFICO



SCHEDA DEL FABBRICATO:

Identificativo

F42-Q-9

Foglio

42

Mappale

602

Tipo oggetto

stalla/fienile

Uso

utilizzato

Interesse

Ambientale

Trasformazioni ammesse

Costruzione di pregio storico-culturale e testimoniale

Strutture di copertura

latero-cemento

Manto di copertura

Stato di conservazione

buono

Elementi architettonici di interesse

Tutela ministeriale

Nessuno

RILIEVO FOTOGRAFICO



SCHEDA DEL FABBRICATO:

Identificativo

F42-Q-9

Foglio

42

Mappale

602

Tipo oggetto

stalla/fienile

Uso

utilizzato

Interesse

Ambientale

Trasformazioni ammesse

Costruzione di pregio storico-culturale e testimoniale

Strutture di copertura

latero-cemento

Manto di copertura

Stato di conservazione

buono

Elementi architettonici di interesse

Tutela ministeriale

Nessuno

RILIEVO FOTOGRAFICO



SCHEDA DEL FABBRICATO:

Identificativo

F42-R-1

Foglio

42

Mappale

476

Tipo oggetto

villa/casa padronale

Uso

utilizzato

Interesse

Tipologico

Trasformazioni ammesse

Costruzione di pregio storico-culturale e testimoniale

Strutture di copertura

latero-cemento

Manto di copertura

Stato di conservazione

buono

Elementi architettonici di interesse

Tutela ministeriale

Nessuno

RILIEVO FOTOGRAFICO



SCHEDA DEL FABBRICATO:

Identificativo

F42-R-1

Foglio

42

Mappale

476

Tipo oggetto

villa/casa padronale

Uso

utilizzato

Interesse

Tipologico

Trasformazioni ammesse

Costruzione di pregio storico-culturale e testimoniale

Strutture di copertura

latero-cemento

Manto di copertura

Stato di conservazione

buono

Elementi architettonici di interesse

Tutela ministeriale

Nessuno

RILIEVO FOTOGRAFICO



SCHEDA DEL FABBRICATO:

Identificativo

F42-R-2

Foglio

42

Mappale

761

Tipo oggetto

stalla/fienile

Uso

utilizzato

Interesse

Tipologico

Trasformazioni ammesse

Costruzione di pregio storico-culturale e testimoniale

Strutture di copertura

elementi lignei

Manto di copertura

Stato di conservazione

mediocre

Elementi architettonici di interesse

Tutela ministeriale

Nessuno

RILIEVO FOTOGRAFICO



SCHEMA DEL FABBRICATO:**Identificativo**

F42-R-2

Foglio

42

Mappale

761

Tipo oggetto

stalla/fienile

Uso

utilizzato

Interesse

Tipologico

Trasformazioni ammesse

Costruzione di pregio storico-culturale e testimoniale

Strutture di copertura

elementi lignei

Manto di copertura**Stato di conservazione**

mediocre

Elementi architettonici di interesse**Tutela ministeriale**

Nessuno

RILIEVO FOTOGRAFICO

SCHEDA DEL FABBRICATO:

Identificativo

F42-R-4

Foglio

42

Mappale

476

Tipo oggetto

basso servizio

Uso

utilizzato

Interesse

Ambientale

Trasformazioni ammesse

Costruzione di pregio storico-culturale e testimoniale

Strutture di copertura

latero-cemento

Manto di copertura

Stato di conservazione

mediocre

Elementi architettonici di interesse

Tutela ministeriale

Nessuno

RILIEVO FOTOGRAFICO

