

2016

PIANO STRUTTURALE COMUNALE
redatto in forma associata dai comuni di
Montefiorino, Palagiano e Prignano sulla Secchia

PALAGIANO



QC

CARTA DEI BENI CULTURALI
E PAESAGGISTICI

Progettisti
Ezio Righi
Claudio Fornaciari

Collaboratori
Emiliano Righi
Simona Roteglia
Simone Rulli
Anna Trazzi

SETTEMBRE 2016

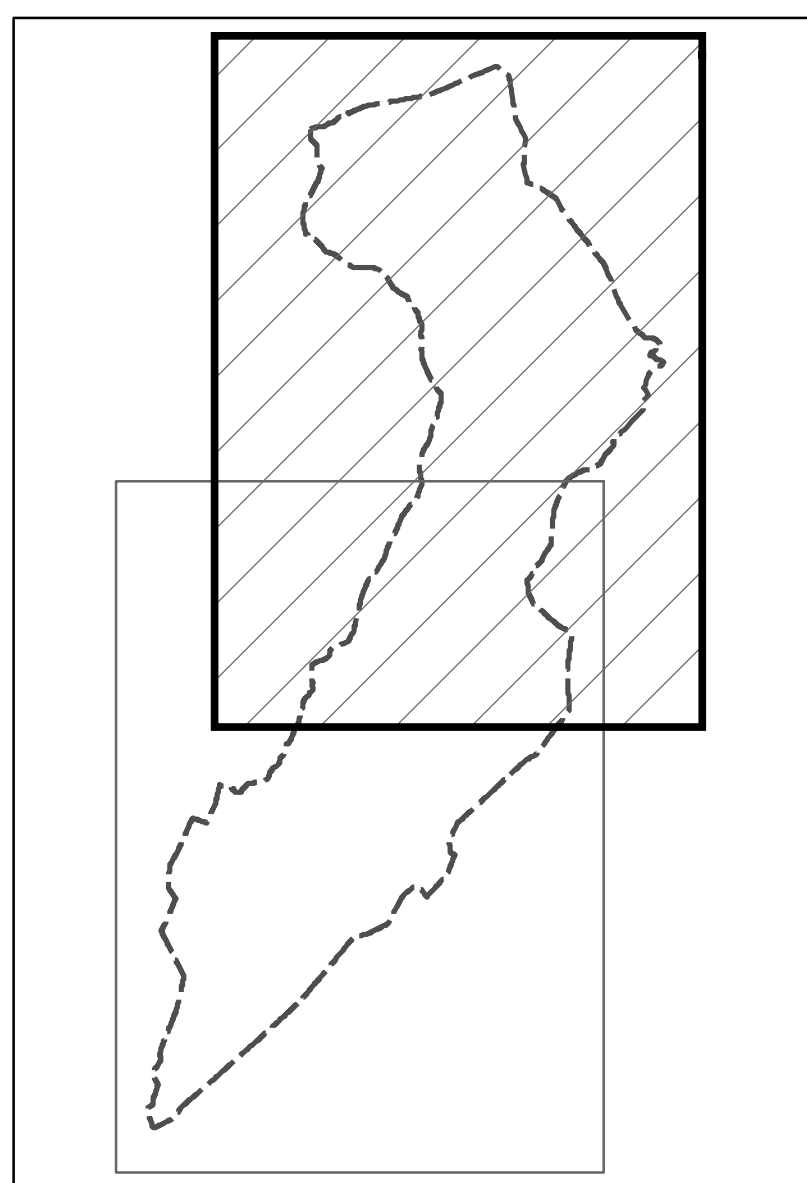

QUADRO D'UNIONE

Legenda

Classe del vincolo: Monumentale

Planimetria esistente



Esistente

18 - Chiesa parrocchiale B.V. Assunta e S. Bartolomeo in Monchio

Planimetria Mancante



Mancante

15 - Torre superstita del Castello di Costrignano
16 - Chiesa di S. Giulia in Monchio
17 - Oratorio di S. Vitale in località S. Vitale
18 - Chiesa parrocchiale di S. Apollinare Vescovo e Martire a Boccasuolo
20 - Oratorio di S. Rocco a Boccasuolo
21 - Chiesa parrocchiale di S. Giovanni Apostolo Evangelista in Palagiano
22 - Oratorio della Beata Vergine del Carmine

Classe del vincolo: Paesaggistico



42 - Area posta alla confluenza dei torrenti Dolo e Dragone

REFERIMENTO 15
NOME Torre superstita del Castello di Costrignano
COMUNE Palagiano
PROPRIETA' Privata
CLASSE VINCOLO Monumentale
LEGGE L. 384/1909 art. 1, in data 07/05/1910
TIPO VINCOLO Diretto
PLANIMETRIA Mancante
FONTE Comune di Palagiano
DATA gennaio 2015
AGGIORNAMENTO
NOTE corrisponde alla particella 193 del foglio 22 (estratto di mappa scheda ICCD)
OSSERVAZIONI Bene individuo - Beni presenti: Torre (XIII sec.)

REFERIMENTO 16
NOME Chiesa di S. Giulia in Monchio
COMUNE Palagiano
PROPRIETA' Ecclesiastica
CLASSE VINCOLO Monumentale
LEGGE L. 384/1909 art. 1, in data 05/08/1911
TIPO VINCOLO Diretto
PLANIMETRIA Mancante
FONTE Comune di Palagiano
DATA gennaio 2015
AGGIORNAMENTO
NOTE corrisponde alle particelle A (parte), 108 del foglio 5 (estratto di mappa scheda ICCD)
OSSERVAZIONI Bene complesso - Beni presenti (2): Chiesa (XX sec.) - Cappella (XV sec.)

REFERIMENTO 17
NOME Oratorio di S. Vitale in località S. Vitale
COMUNE Palagiano
PROPRIETA' Ecclesiastica
CLASSE VINCOLO Monumentale
LEGGE L. 1089/1939 art. 4, in data 24/01/1974
TIPO VINCOLO Diretto
PLANIMETRIA Mancante
FONTE Comune di Palagiano
DATA gennaio 2015
AGGIORNAMENTO
NOTE corrisponde alla particella A (parte) del foglio 6 (estratto di mappa scheda ICCD)
OSSERVAZIONI Bene individuo - Beni presenti: Oratorio (XIII sec.)

REFERIMENTO 18
NOME Chiesa parrocchiale B.V. Assunta e S. Bartolomeo in Monchio
COMUNE Palagiano
PROPRIETA' Ecclesiastica
CLASSE VINCOLO Monumentale
LEGGE L. 1089/1939 art. 4, in data 12/05/1979
TIPO VINCOLO Diretto
PLANIMETRIA Esistente
FONTE Comune di Palagiano
DATA gennaio 2015
AGGIORNAMENTO
NOTE corrisponde alla particella 8 del foglio 8
OSSERVAZIONI Bene individuo - Beni presenti: Chiesa (XX sec.)

REFERIMENTO 19
NOME Chiesa parrocchiale di S. Apollinare Vescovo e Martire a Boccasuolo
COMUNE Palagiano
PROPRIETA' Ecclesiastica
CLASSE VINCOLO Monumentale
LEGGE D. Lgs. 42/2004 art. 10 comma 1 (ope legis)
TIPO VINCOLO Diretto
PLANIMETRIA Mancante
FONTE Direzione Regionale per i Beni Culturali e Paesaggistici dell'Emilia-Romagna
DATA gennaio 2015
AGGIORNAMENTO
NOTE corrisponde alle particelle C (parte), 306 (parte) del foglio 60
OSSERVAZIONI Bene complesso - Beni presenti (2): Chiesa (XIX sec.) - Fabbricato accessorio

REFERIMENTO 20
NOME Oratorio di S. Rocco a Boccasuolo
COMUNE Palagiano
PROPRIETA' Ecclesiastica
CLASSE VINCOLO Monumentale
LEGGE D. Lgs. 42/2004 art. 10 comma 1 (ope legis)
TIPO VINCOLO Diretto
PLANIMETRIA Mancante
FONTE Direzione Regionale per i Beni Culturali e Paesaggistici dell'Emilia-Romagna
DATA gennaio 2015
AGGIORNAMENTO
NOTE corrisponde alla particella B del foglio 60
OSSERVAZIONI Bene individuo - Beni presenti: Oratorio (XIII sec.)

REFERIMENTO 21
NOME Chiesa parrocchiale di S. Giovanni Apostolo Evangelista in Palagiano
COMUNE Palagiano
PROPRIETA' Ecclesiastica
CLASSE VINCOLO Monumentale
LEGGE D. Lgs. 42/2004 art. 10 comma 1 (ope legis)
TIPO VINCOLO Diretto
PLANIMETRIA Mancante
FONTE Direzione Regionale per i Beni Culturali e Paesaggistici dell'Emilia-Romagna
DATA gennaio 2015
AGGIORNAMENTO
NOTE corrisponde alle particelle C (parte), 151, 152 (parte) del foglio 37
OSSERVAZIONI Bene complesso - Beni presenti (3): Chiesa (XVII sec.) - Canonica - Fabbricato accessorio

REFERIMENTO 22
NOME Oratorio della Beata Vergine del Carmine
COMUNE Palagiano
PROPRIETA' Ecclesiastica
CLASSE VINCOLO Monumentale
LEGGE D. Lgs. 42/2004 art. 10 comma 1 (ope legis)
TIPO VINCOLO Diretto
PLANIMETRIA Mancante
FONTE Direzione Regionale per i Beni Culturali e Paesaggistici dell'Emilia-Romagna
DATA luglio 2016
AGGIORNAMENTO
NOTE corrisponde alla particella B (parte) del foglio 37
OSSERVAZIONI Bene individuo - Beni presenti: Oratorio (XVII sec.)

REFERIMENTO 42
NOME Area posta alla confluenza dei torrenti Dolo e Dragone
COMUNE Montefiorino, Palagiano
PROPRIETA' Privata
CLASSE VINCOLO Paesaggistico
LEGGE L. 1467/1939 art. 1, in data 01/08/1985
TIPO VINCOLO Diretto
PLANIMETRIA Esistente
FONTE Regione Emilia-Romagna: archivio documentale per i beni paesaggistici
DATA gennaio 2015
AGGIORNAMENTO
NOTE cartografia su base I.G.M. in scala 1:25.000
OSSERVAZIONI affidamento al D.M. del 21/09/1984

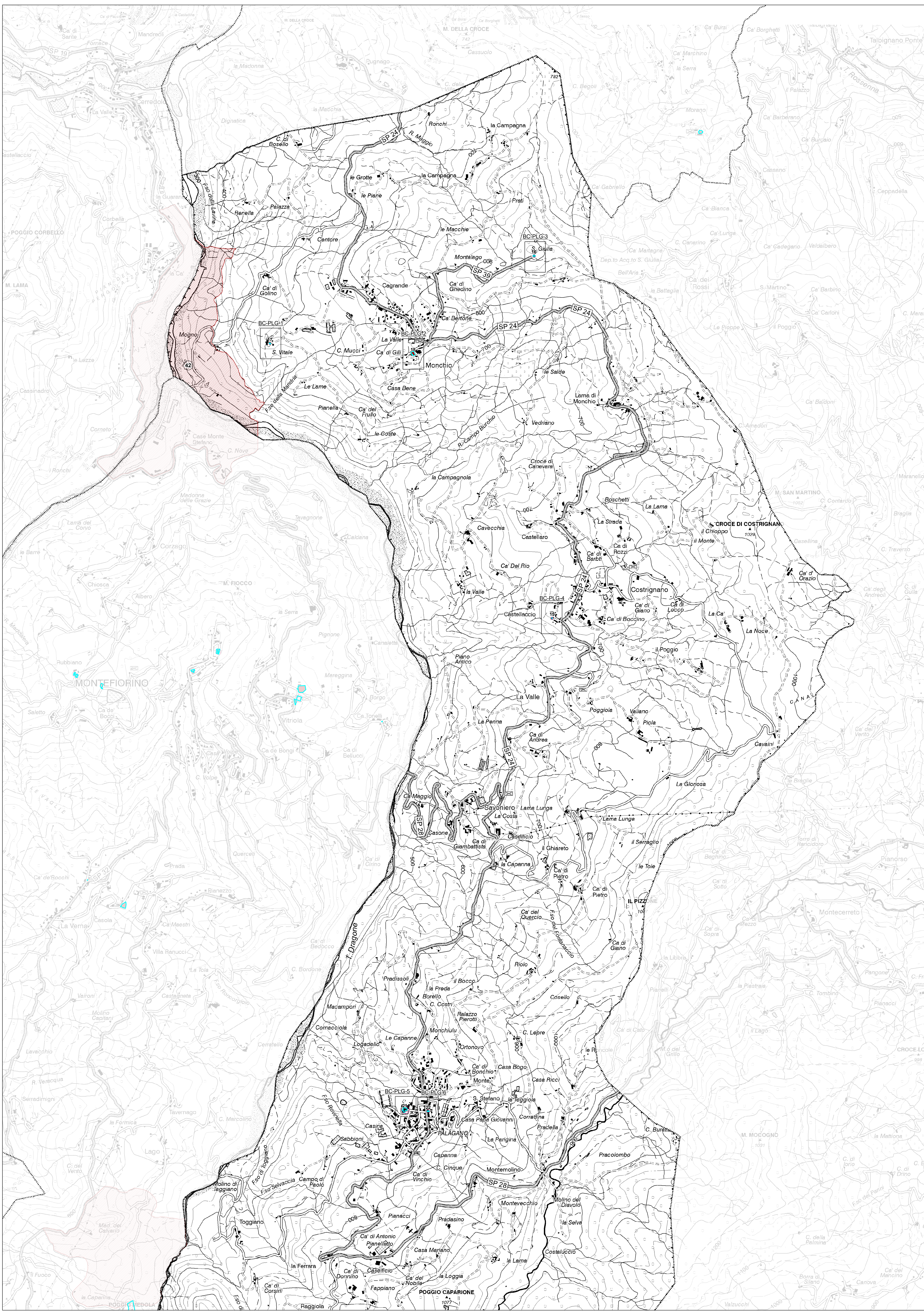



2

TAVOLA

SCALA 1:10.000

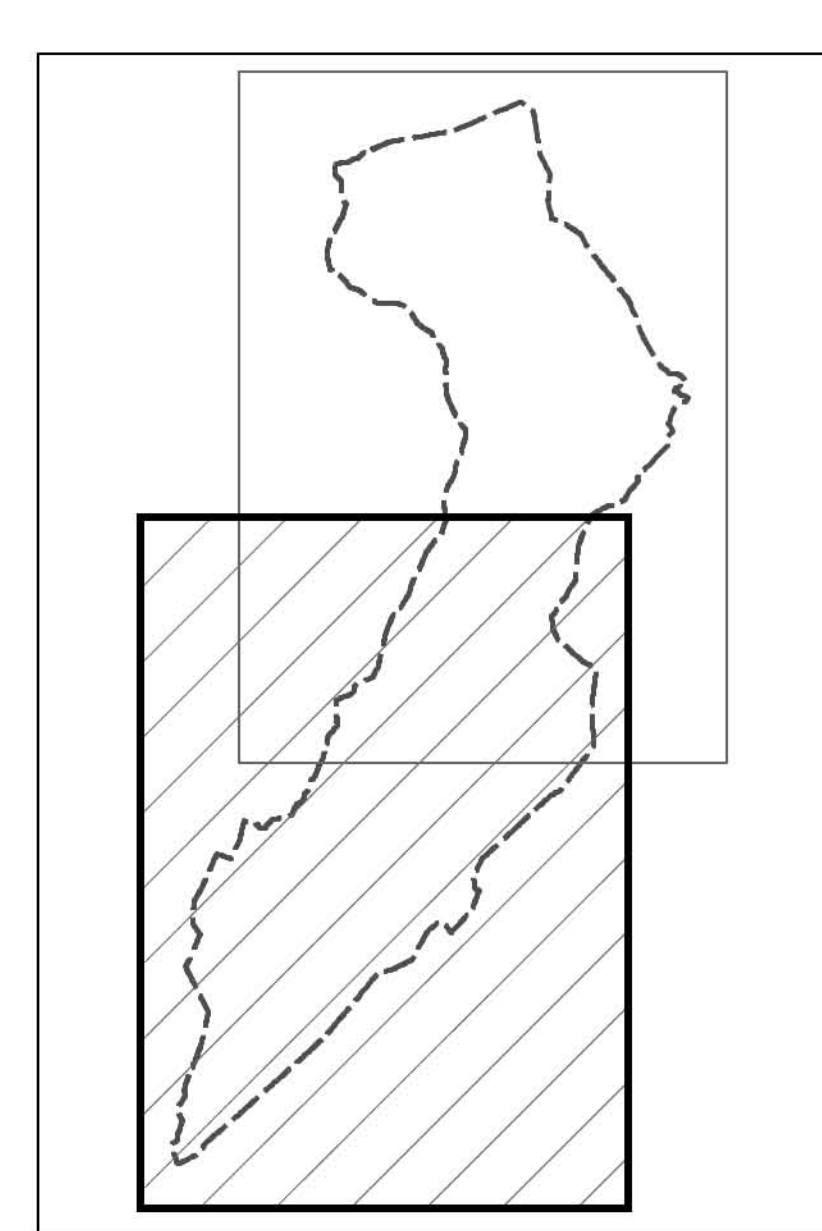

QUADRO D'UNIONE

Legenda

Classe del vincolo: Monumentale

Planimetria esistente

Esistente

18 - Chiesa parrocchiale B.V. Assunta e S. Bartolomeo in Monchio

Planimetria Mancante

Mancante

15 - Torre superstita del Castello di Costrignano

16 - Chiesa di S. Giulia in Monchio

17 - Oratorio di S. Vitale in località S. Vitale

19 - Chiesa parrocchiale di S. Apollinare Vescovo e Martire a Boccassuolo

20 - Oratorio di S. Rocco a Boccassuolo

21 - Chiesa parrocchiale di S. Giovanni Apostolo Evangelista in Palagano

22 - Oratorio della Beata Vergine del Carmine

Classe del vincolo: Paesaggistico

42 - Area posta alla confluenza dei torrenti Dolo e Dragone

<p>RIFERIMENTO 15</p> <p>NOME: Torre superstita del Castello di Costrignano</p> <p>COMUNE: Palagano</p> <p>PROPRIETA': Privata</p> <p>CLASSE VINCOLO: Monumentale</p> <p>LEGGE: L. 384/1909 art. 1, in data 07/05/1910</p> <p>TIPO VINCOLO: Diretto</p> <p>PLANIMETRIA: Mancante</p> <p>FONTE: Comune di Palagano</p> <p>DATA: gennaio 2015</p> <p>NOTE: corrisponde alla particella 193 del foglio 22 (estratto di mappa schieda ICCI)</p> <p>OSSERVAZIONI: Bene individuo - Beni presenti: Torre (XIII sec.)</p>	<p>RIFERIMENTO 16</p> <p>NOME: Chiesa di S. Giulia in Monchio</p> <p>COMUNE: Palagano</p> <p>PROPRIETA': Ecclesiastica</p> <p>CLASSE VINCOLO: Monumentale</p> <p>LEGGE: L. 384/1909 art. 1, in data 05/08/1911</p> <p>TIPO VINCOLO: Diretto</p> <p>PLANIMETRIA: Mancante</p> <p>FONTE: Comune di Palagano</p> <p>DATA: gennaio 2015</p> <p>NOTE: corrisponde alla particella A (parte), 106 del foglio 5 (estratto di mappa schieda ICCI)</p> <p>OSSERVAZIONI: Bene complesso - Beni presenti (2): Chiesa (XX sec.) - Campanile (XX sec.)</p>	<p>RIFERIMENTO 17</p> <p>NOME: Oratorio di S. Vitale in località S. Vitale</p> <p>COMUNE: Palagano</p> <p>PROPRIETA': Ecclesiastica</p> <p>CLASSE VINCOLO: Monumentale</p> <p>LEGGE: L. 1089/1939 art. 4, in data 24/01/1974</p> <p>TIPO VINCOLO: Diretto</p> <p>PLANIMETRIA: Mancante</p> <p>FONTE: Comune di Palagano</p> <p>DATA: gennaio 2015</p> <p>NOTE: corrisponde alla particella A del foglio 6 (estratto di mappa schieda ICCI)</p> <p>OSSERVAZIONI: Bene individuo - Beni presenti: Oratorio (XIII sec.)</p>
<p>RIFERIMENTO 18</p> <p>NOME: Chiesa parrocchiale B.V. Assunta e S. Bartolomeo in Monchio</p> <p>COMUNE: Palagano</p> <p>PROPRIETA': Ecclesiastica</p> <p>CLASSE VINCOLO: Monumentale</p> <p>LEGGE: L. 1089/1939 art. 4, in data 12/05/1979</p> <p>TIPO VINCOLO: Diretto</p> <p>PLANIMETRIA: Esistente</p> <p>FONTE: Comune di Palagano</p> <p>DATA: gennaio 2015</p> <p>NOTE: corrisponde alla particella B del foglio 8</p> <p>OSSERVAZIONI: Bene individuo - Beni presenti: Chiesa (XX sec.)</p>	<p>RIFERIMENTO 19</p> <p>NOME: Chiesa parrocchiale di S. Apollinare Vescovo e Martire a Boccassuolo</p> <p>COMUNE: Palagano</p> <p>PROPRIETA': Ecclesiastica</p> <p>CLASSE VINCOLO: Monumentale</p> <p>LEGGE: D. Lgs. 4/2004 art. 10 comma 1 (cpe leggi)</p> <p>TIPO VINCOLO: Diretto</p> <p>PLANIMETRIA: Mancante</p> <p>FONTE: Direzione Regionale per i Beni Culturali e Paesaggistici dell'Emilia-Romagna</p> <p>DATA: gennaio 2015</p> <p>NOTE: corrisponde alle particelle C (parte), 306 (parte) del foglio 60</p> <p>OSSERVAZIONI: Bene complesso - Beni presenti (2): Chiesa (XIX sec.) - Fabbricato accessorio</p>	<p>RIFERIMENTO 20</p> <p>NOME: Oratorio di S. Rocco a Boccassuolo</p> <p>COMUNE: Palagano</p> <p>PROPRIETA': Ecclesiastica</p> <p>CLASSE VINCOLO: Monumentale</p> <p>LEGGE: D. Lgs. 4/2004 art. 10 comma 1 (cpe leggi)</p> <p>TIPO VINCOLO: Diretto</p> <p>PLANIMETRIA: Mancante</p> <p>FONTE: Direzione Regionale per i Beni Culturali e Paesaggistici dell'Emilia-Romagna</p> <p>DATA: gennaio 2015</p> <p>NOTE: corrisponde alla particella B del foglio 60</p> <p>OSSERVAZIONI: Bene individuo - Beni presenti: Oratorio (XIII sec.)</p>
<p>RIFERIMENTO 21</p> <p>NOME: Chiesa parrocchiale di S. Giovanni Apostolo Evangelista in Palagano</p> <p>COMUNE: Palagano</p> <p>PROPRIETA': Ecclesiastica</p> <p>CLASSE VINCOLO: Monumentale</p> <p>LEGGE: D. Lgs. 4/2004 art. 10 comma 1 (cpe leggi)</p> <p>TIPO VINCOLO: Diretto</p> <p>PLANIMETRIA: Mancante</p> <p>FONTE: Direzione Regionale per i Beni Culturali e Paesaggistici dell'Emilia-Romagna</p> <p>DATA: gennaio 2015</p> <p>NOTE: corrisponde alle particelle C (parte), 151, 152 (parte) del foglio 37</p> <p>OSSERVAZIONI: Bene complesso - Beni presenti (3): Chiesa (XVIII sec.) - Campanile - Fabbricato accessorio</p>	<p>RIFERIMENTO 22</p> <p>NOME: Oratorio della Beata Vergine del Carmine</p> <p>COMUNE: Palagano</p> <p>PROPRIETA': Ecclesiastica</p> <p>CLASSE VINCOLO: Monumentale</p> <p>LEGGE: D. Lgs. 4/2004 art. 10 comma 1 (cpe leggi)</p> <p>TIPO VINCOLO: Diretto</p> <p>PLANIMETRIA: Mancante</p> <p>FONTE: Direzione Regionale per i Beni Culturali e Paesaggistici dell'Emilia-Romagna</p> <p>DATA: luglio 2016</p> <p>NOTE: corrisponde alla particella B (parte) del foglio 37</p> <p>OSSERVAZIONI: Bene individuo - Beni presenti: Oratorio (XVII sec.)</p>	<p>RIFERIMENTO 42</p> <p>NOME: Area posta alla confluenza dei torrenti Dolo e Dragone</p> <p>COMUNE: Montefiorino, Palagano</p> <p>PROPRIETA': Privata</p> <p>CLASSE VINCOLO: Paesaggistico</p> <p>LEGGE: L. 1407/1939 art. 1, in data 01/03/1985</p> <p>TIPO VINCOLO: Diretto</p> <p>PLANIMETRIA: Esistente</p> <p>FONTE: Regione Emilia-Romagna: archivio documentale per i beni paesaggistici</p> <p>DATA: gennaio 2015</p> <p>NOTE: cartografia su base I.G.M. in scala 1:25.000</p> <p>OSSERVAZIONI: riferimento al D.M. del 21/03/1984</p>

