



Progettisti  
Ezio Righi  
Claudio Fornaciari

Collaboratori  
Emiliano Righi  
Simone Ruini

novembre 2020



**1**  
**TAVOLA**  
1:5.000

**Classificazioni del territorio**

- Territorio urbanizzato
- Centro storico
- Inquadramento storico del territorio rurale

**La sicurezza e la salute sul territorio**

- Rispetto assoluto delle linee attive
- Fascia di attenzione alle linee attive

**La prevenzione del paesaggio**

- Totale naturalistica: aree di compatibilità antropica
- Totale naturalistica: aree di maggior valore naturalistico
- Progetti di tutela recupero e valorizzazione: Parco del monte Rocchino
- Visuale di paesaggio costale, naturale e storico culturale
- Visuale di paesaggio costale e naturale
- Visuale di paesaggio naturale, naturalistico e di singolarità geologica
- Visuale di paesaggio naturale, naturalistico e storico culturale

**Servizi**

- Fascia di attenzione ai critici
- Fascia di rispetto ai cataclami
- Beni geologici
- Patrimonio arboreo protetto
- Costruzioni soggette a riqualificazione e integrazione con il contesto
- Costruzioni con impatto sul paesaggio

**La tutela del patrimonio culturale**

- Costruzioni di interesse storico-architettonico
- Costruzioni di interesse storico-architettonico
- Costruzioni di pregio storico-culturale e ambientale
- Costruzioni di pregio soggetto a ripristino
- Maselli
- Monumento commemorativo del territorio

**Potenzialità archeologica: zona A1**

**Potenzialità archeologica: zona A2**

**Potenzialità archeologica: zona B**

**Potenzialità archeologica: zona C**

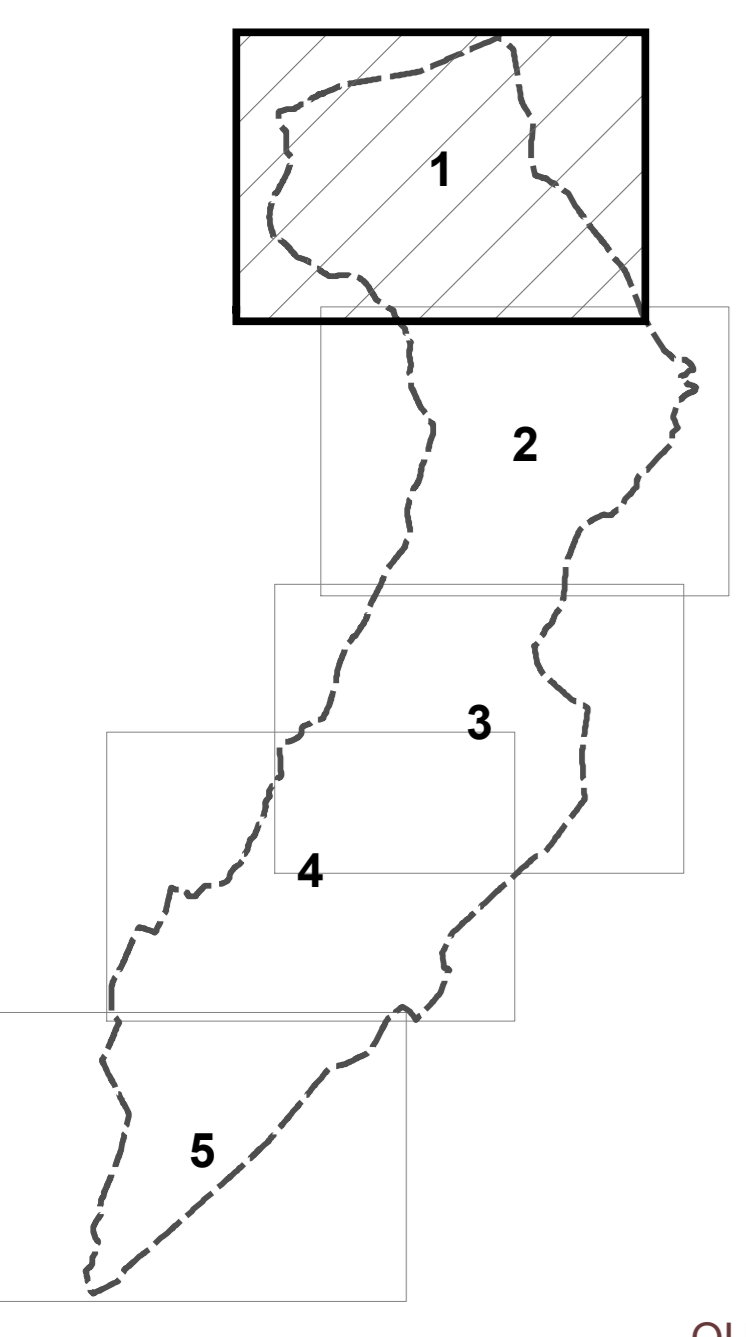
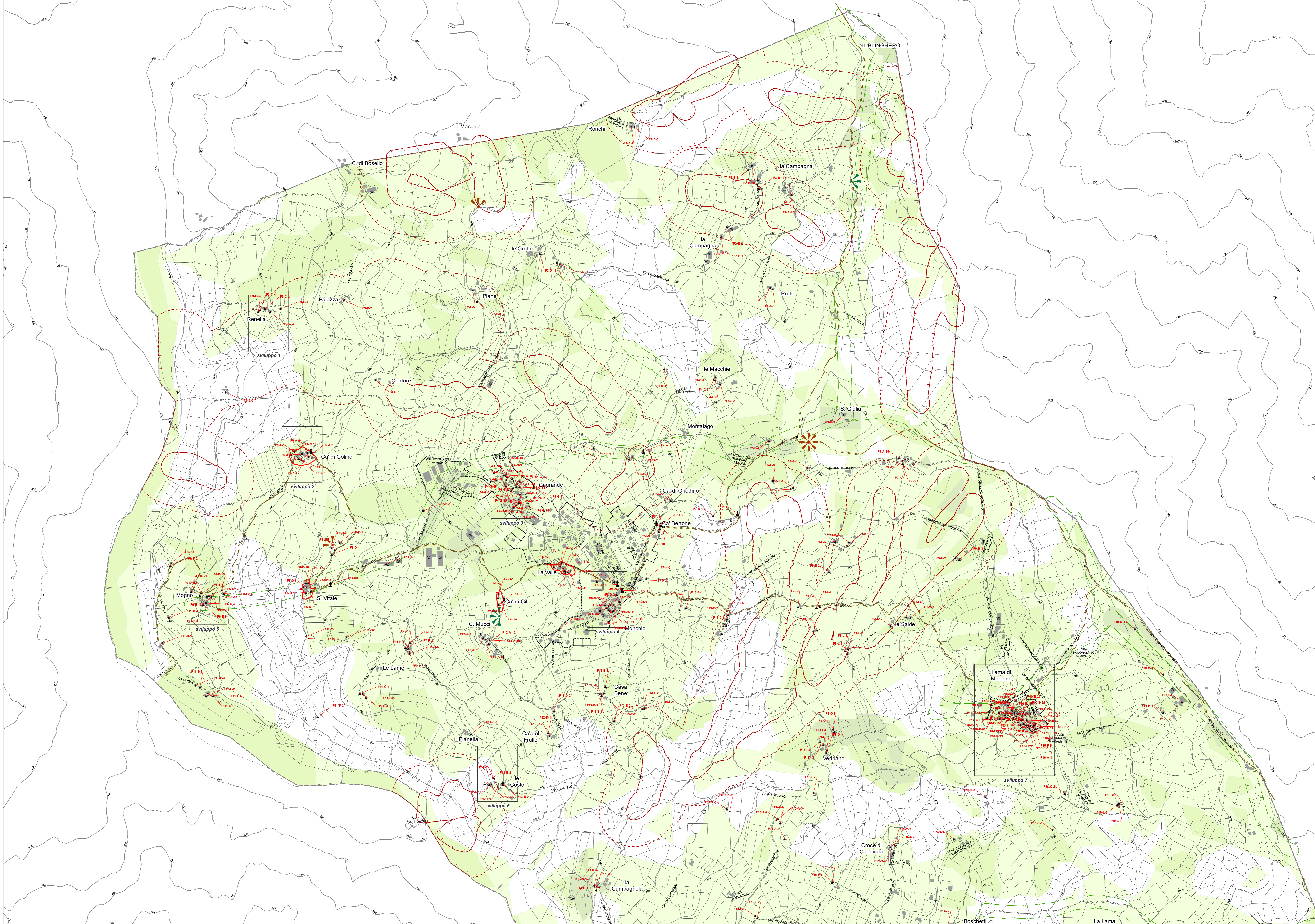

QUADRO D'UNIONE



Progettisti  
Ezio Righi  
Claudio Fornaciari

Collaboratori  
Emiliano Righi  
Simone Ruini

novembre 2020



**2**  
**TAVOLA**  
1:5.000

**Classificazioni del territorio**

- Territorio urbanizzato
- Centro storico
- Inquadramento storico del territorio rurale

**La sicurezza e la salute sul territorio**

- Rispetto assoluto delle linee attive
- Fascia di attenzione alle linee attive

**La prevenzione del paesaggio**

- Totale naturalistica: aree di compatibilità antropica
- Totale naturalistica: aree di maggior valore naturalistico
- Progetti di tutela recupero e valorizzazione: Parco del monte Roccoso
- Visuale di paesaggio costato, naturale e storico culturale
- Visuale di paesaggio costato e naturale
- Visuale di paesaggio naturale, naturalistico e di singolarità geologica
- Visuale di paesaggio naturale, naturalistico e storico culturale

**Beni geologici**

- Fascia di attenzione ai crinali
- Fascia di rispetto ai cataclini
- Beni geologici

**La tutela del patrimonio culturale**

- Patrimonio storico protetto
- Costruzioni soggette a riqualificazione e integrazione con il contesto
- Costruzioni con impatto sul paesaggio
- Costruzioni di interesse storico-architettonico
- Costruzioni di interesse storico-architettonico
- Costruzioni di pregio storico-culturale e paesinativo
- Costruzioni di pregio soggetto a ripristino
- Maselli
- Monumento commemorativo del territorio

**Potenzialità archeologica:** zona A1, zona A2, zona B, zona C

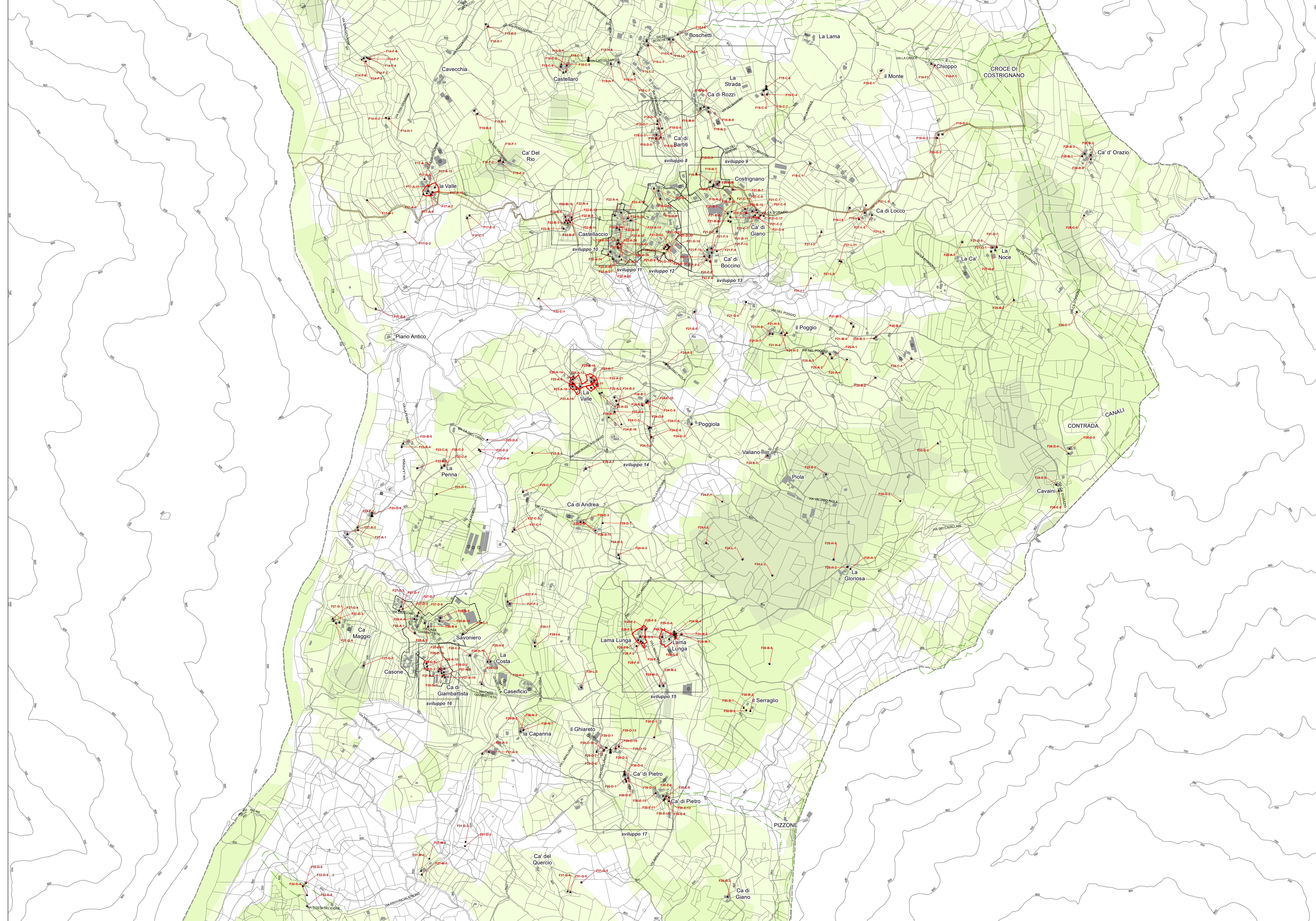
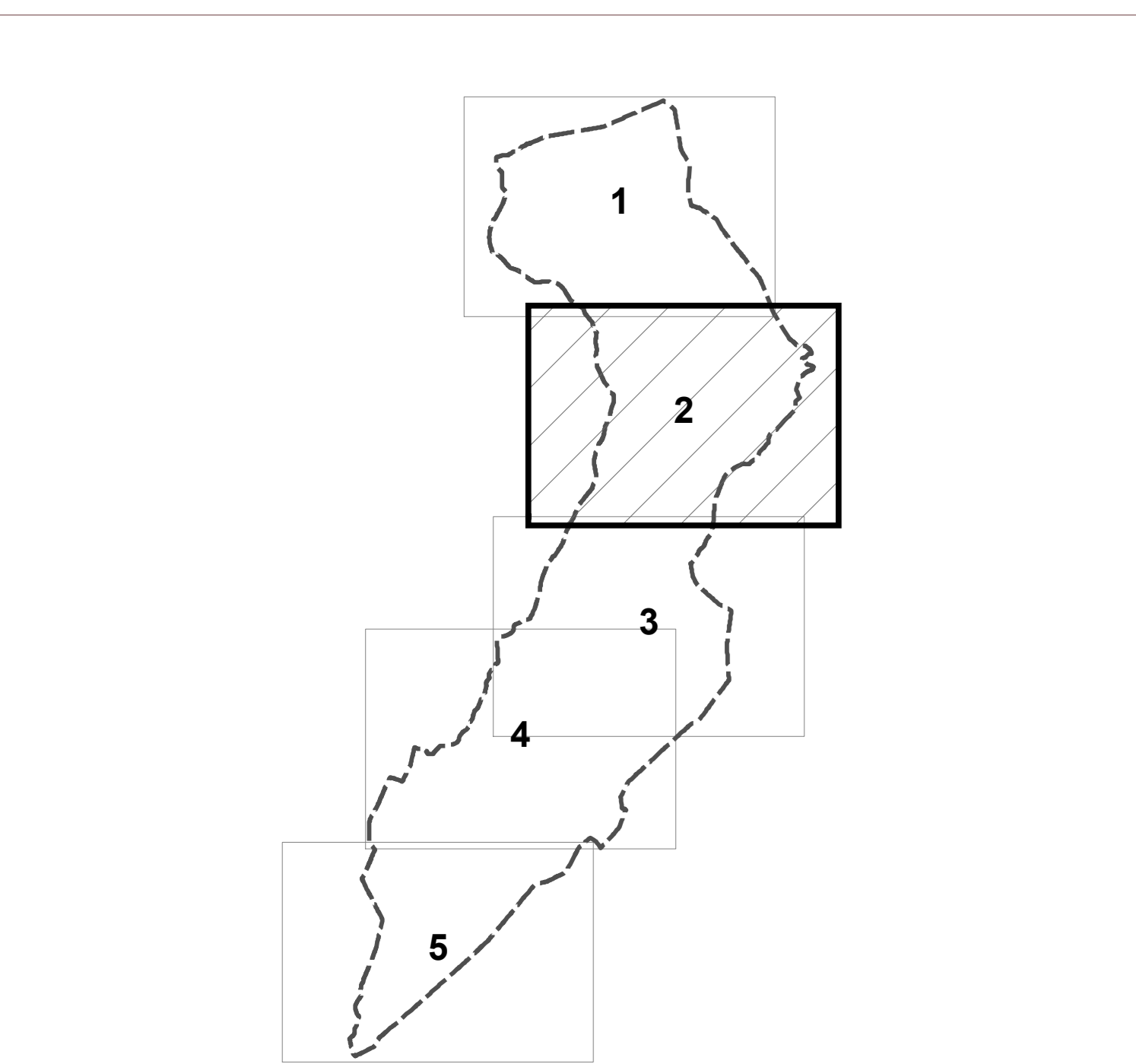





**Progettisti**  
Ezio Rigli  
Claudio Fornaciari

**Collaboratori**  
Emiliano Rigli  
Simone Rugini

novembre 2020



**4**  
**TAVOLA**  
1:5.000

**Classificazioni del territorio**

- Territorio urbanizzato
- Centro storico
- Inquadramento storico del territorio rurale

**La sicurezza e la salute sul territorio**

- Rispetto assoluto delle linee attive
- Fascia di attenzione alle linee attive

**La prevenzione del paesaggio**

- Totale naturalistica: aree di compatibilità antropica
- Totale naturalistica: aree di maggior rilevanza naturalistica
- Progetti di tutela recupero e valorizzazione: Parco del monte Rocchino
- Visuale di paesaggio costale, naturale e di singolarità geologica
- Visuale di paesaggio costale, naturale e storico culturale
- Visuale di paesaggio costale e naturale
- Visuale di paesaggio naturale, naturalistico e di singolarità geologica
- Visuale di paesaggio naturale, naturalistico e storico culturale

**Bieni storici**

- Fascia di attenzione ai centri
- Fascia di rispetto ai caratteri
- Bieni geologici
- Patrimonio arboreo protetto
- Costruzioni soggette a riqualificazione e integrazione con il contesto
- Costruzioni con impatto sul paesaggio

**La tutela del patrimonio culturale**

- Costruzioni di interesse storico-architettonico
- Costruzioni di interesse storico-architettonico
- Costruzioni di pregio storico-culturale e testimoniale
- Costruzioni di pregio soggette a ripristino
- Maselli
- Monumento commemorativo del territorio

**Potenzialità archeologica:** zona A1, zona A2, zona B, zona C

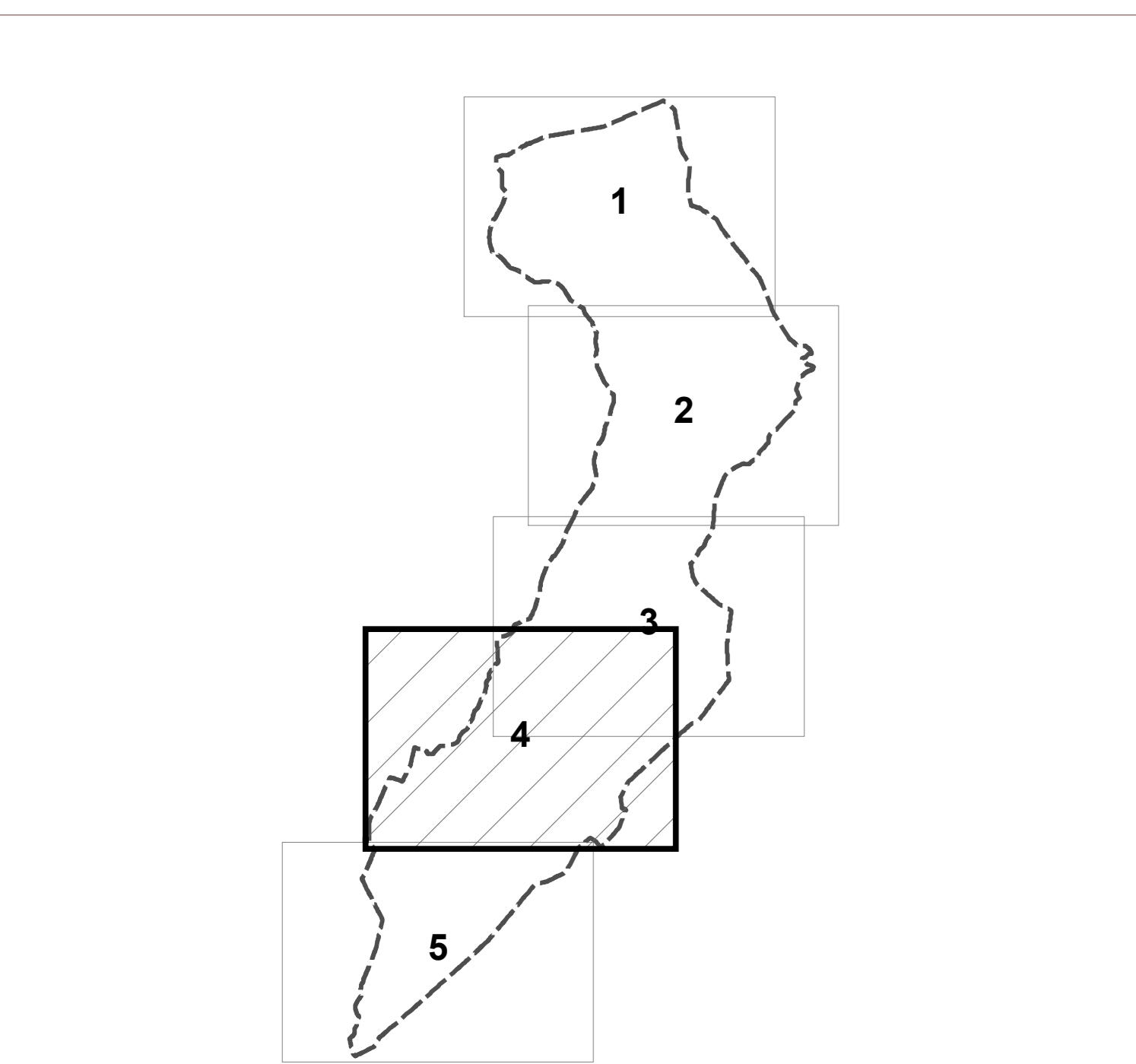

QUADRO D'UNIONE

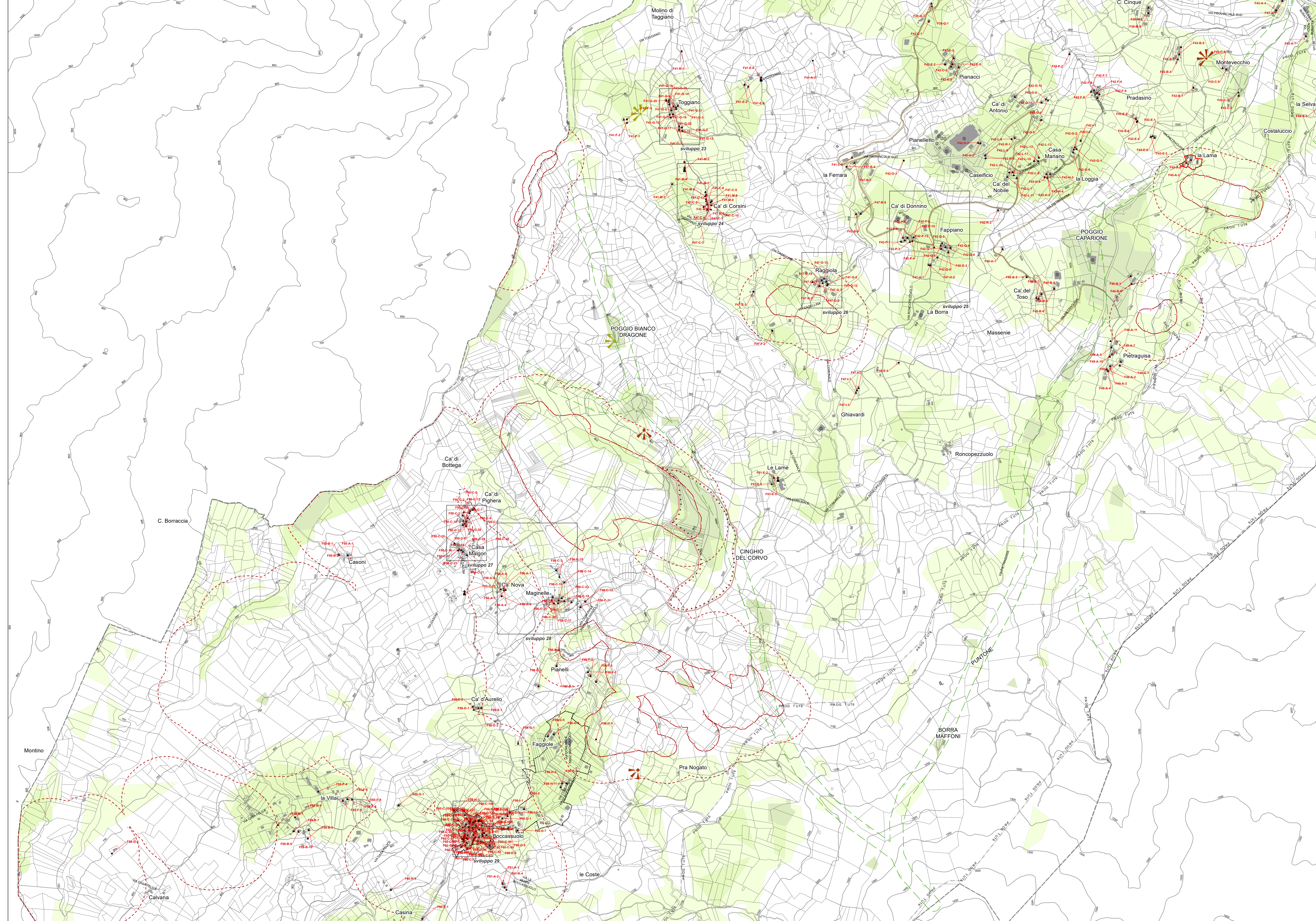



**Progettisti**  
Ezio Righi  
Claudio Fornaciari

**Collaboratori**  
Emiliano Righi  
Simone Ruini

novembre 2020

Classificazioni del territorio	
	Territorio urbanizzato
	Centro storico
	Inquadramento storico del territorio rurale
La sicurezza e la salute sul territorio	
	Fascia di attenzione alle frane attive
	Fascia di attenzione alle frane attive
La prevenzione del paesaggio	
	Tutela naturalistica: aree di compatibilità antropica
	Tutela naturalistica: aree di maggior rilevanza naturalistica
	Progetti di tutela recupero e valorizzazione: Parco del monte Roccoso
	Visuale di paesaggio costale, naturale e di singolarità geologica
	Visuale di paesaggio costale, naturale e storico culturale
	Visuale di paesaggio costale e naturale
	Visuale di paesaggio naturale, naturalistico e di singolarità geologica
	Visuale di paesaggio naturale, naturalistico e storico culturale
Servizi	
	Fascia di attenzione ai centri
	Fascia di rispetto ai cataclami
	Beni geologici
	Patrimonio arboreo protetto
	Costruzioni soggette a riqualificazione e integrazione con il contesto
	Costruzioni con impatto sul paesaggio
La tutela del patrimonio culturale	
	Costruzioni di interesse storico-architettonico
	Costruzioni di interesse storico-architettonico
	Costruzioni di pregio storico-culturale e paesinativo
	Costruzioni di pregio soggetto a ripristino
	Maselli
	Monumento commemorativo del territorio
	Potenzialità archeologica: zona A1
	Potenzialità archeologica: zona A2
	Potenzialità archeologica: zona B
	Potenzialità archeologica: zona C

